



Vlaanderen
is open ruimte

NAAR EEN KLIMAATROBUUST LANDBOUWLANDSCHAP ROND DE MACHUITBEEK

INRICHTINGSNOTA SYSTEEMHERSTEL STROOMGEBIED MACHUITBEEK

Bijlagenbundel

11 maart 2026

INHOUD

- 1** Maatregelenplan Inrichtingsnota Systeemherstel Stroomgebied Machuitbeek
- 2** Financieringsplan
- 3** Kostenraming
- 4** Uitvoeringsprogramma
- 5** Instrumentenafweging
- 6** Toepassingsgebied recht van voorkoop
- 7** Kaart geplande verwervingen en onteigeningen
- 8** Lijst kadastrale percelen betrokken bij geplande verwervingen en onteigeningen
- 9** Lijst kadastrale percelen waarop het recht van voorkoop van toepassing is en waarop herverkaveling en inrichtingswerken uit kracht van wet worden uitgevoerd en waarop de bepalingen uit het decreet landinrichting m.b.t. het jachtrecht gelden
- 10** Toepassingsgebied herverkaveling uit kracht van wet en (kavel)inrichtingswerken uitkracht van wet
- 11** Screeningsnota landbouweffecten
- 12** Uitgebreide historiek
- 13** Kaart jachtrechten



1 MAATREGELENPLAN INRICHTINGSNOTA SYSTEEMHERSTEL STROOMGEBIED MACHUITBEEK



2 FINANCIERINGSPLAN



Financieringsplan

Projectcode: INR00026

Titel: INR Systeemherstel Stroomgebied Machuitbeek

Type project: Inrichtingsnota in uitvoering van spoor 2 (Projecten, plannen en programmas) van het decreet LIR

Versie:

Financieringsplan

Detail per uitvoerende partner						
Uitvoerende partner		Naam maatregel	Totaal	Financier	Aandeel (%)	Aandeel (€)
VLM		Maatregel 1: Aanleg Dynamische opstuwing Bovenstreams Gyverinkhove Machuitbeek	€24.200,00) \ k #	50,0 %	€12.100,00
				Provincie West-Vlaanderen	50,0 %	€12.100,00
		Maatregel 2a: Grondverwerving BUF ten noorden Bellestraat Gyverinkhove	€32.500,00) \ k #	85,0 %	€27.625,00
				Provincie West-Vlaanderen	15,0 %	€4.875,00
		Maatregel 2b: Inrichting BUF ten noorden Bellestraat	€23.000,00) \ k #	85,0 %	€19.550,00
				Provincie West-Vlaanderen	15,0 %	€3.450,00
		Maatregel 3a: Grondverwerving BUF ten noorden van Lostraat Gyverinkhove	€37.750,00) \ k #	85,0 %	€32.087,50
				Provincie West-Vlaanderen	15,0 %	€5.662,50
		Maatregel 3b: Inrichting BUF ten noorden van Lostraat Gyverinkhove met houtkant	€8.300,00) \ k #	85,0 %	€7.055,00
				Provincie West-Vlaanderen	15,0 %	€1.245,00
		Maatregel 4a: Grondverwerving BUF ten zuiden van Lostraat Gyverinkhove	€15.750,00) \ k #	85,0 %	€13.387,50
				Provincie West-Vlaanderen	15,0 %	€2.362,50
		Maatregel 4b: Inrichting BUF ten zuiden van Lostraat Gyverinkhove	€11.000,00) \ k #	85,0 %	€9.350,00
				Provincie West-Vlaanderen	15,0 %	€1.650,00
		Maatregel 5a: Grondverwerving BUF Weegschede Machuitbeek-bufferstrook en wandel	€15.600,00) \ k #	65,0 %	€10.140,00
				Provincie West-Vlaanderen	35,0 %	€5.460,00
		Maatregel 5b: Inrichting BUF Weegschede	€11.000,00) \ k #	65,0 %	€7.150,00
				Provincie West-Vlaanderen	35,0 %	€3.850,00
		Maatregel 6a: Grondverwerving BUF Weegschede Machuitbeek-verbreding	€31.200,00) \ k #	50,0 %	€15.600,00
				Provincie West-Vlaanderen	50,0 %	€15.600,00
	Maatregel 6b: Aanleg Dynamische opstuwing Machuitbeek Weegschede	€24.200,00) \ k #	50,0 %	€12.100,00	
			Provincie West-Vlaanderen	50,0 %	€12.100,00	
	Maatregel 6c: Inrichting Weegschede verbreding Machuitbeek	€180.000,00) \ k #	50,0 %	€90.000,00	
			Provincie West-Vlaanderen	50,0 %	€90.000,00	
	Maatregel 8a: Grondverwerving trage weg Hoogstade - Gijverinkhove	€27.870,00) \ k #	50,0 %	€13.935,00	
			Gemeente Alveringem	50,0 %	€13.935,00	
	Maatregel 8b: Inrichting trage weg Hoogstade-Gijverinkhove	€85.000,00) \ k #	50,0 %	€42.500,00	
			Gemeente Alveringem	50,0 %	€42.500,00	
	Maatregel 9: Aanleg Dynamische opstuwing Koekuitbeek	€24.200,00) \ k #	50,0 %	€12.100,00	
			Provincie West-Vlaanderen	50,0 %	€12.100,00	
	Maatregel 10a: Grondverwerving BUF Koekuitbeek midden Hoogstade vanaf Brouwerijstraat	€32.000,00) \ k #	100,0 %	€32.000,00	
	Maatregel 10b: Inrichting BUF Koekuitbeek midden Hoogstade vanaf Brouwerijstraat	€22.400,00) \ k #	100,0 %	€22.400,00	

Financieringsplan

VLM	Maatregel 11a: Grondverwerving nieuwe gracht Brouwerijstraat ifv waterveiligheid	€30.000,00) \ k #	70,0 %	€21.000,00
			Gemeente Alveringem	30,0 %	€9.000,00
	Maatregel 11b: Aanleggen gracht Brouwerijstraat ifv waterveiligheid	€15.000,00) \ k #	70,0 %	€10.500,00
			Gemeente Alveringem	30,0 %	€4.500,00
	Maatregel 12a: Grondverwerving ingebuisde waterloop Brouwerijstraat	€1.040,00) \ k #	70,0 %	€728,00
			Provincie West-Vlaanderen	30,0 %	€312,00
	Maatregel 12b: Openleggen ingebuisde waterloop Brouwerijstraat	€8.000,00) \ k #	70,0 %	€5.600,00
			Provincie West-Vlaanderen	30,0 %	€2.400,00
	Maatregel 13a: Grondverwerving BUF Koekuitbeek Hoogstade boven	€26.100,00) \ k #	100,0 %	€26.100,00
	Maatregel 13b: Inrichting BUF Koekuitbeek bovenstrooms Hoogstade	€19.000,00) \ k #	100,0 %	€19.000,00
	Maatregel 16: Aanleg Dynamische opstuwing Bovenstrooms Iepkenbeek	€24.200,00) \ k #	50,0 %	€12.100,00
			Provincie West-Vlaanderen	50,0 %	€12.100,00
	Maatregel 17a: Grondverwerving bufferstroken bovenstrooms Machuitbeek tot inbuizing	€110.100,00) \ k #	100,0 %	€110.100,00
	Maatregel 17b: Openleggen ingebuisde waterloop Clepstraat tot Iepkenbeek	€8.500,00) \ k #	70,0 %	€5.950,00
			Gemeente Alveringem	30,0 %	€2.550,00
	Maatregel 17c: Inrichting BUF Clepstraat tot Iepkenbeek	€7.000,00) \ k #	100,0 %	€7.000,00
	Maatregel 17d: Grondverwerving Openleggen waterloop Clepstraat - Iepkenbeek	€35.200,00) \ k #	70,0 %	€24.640,00
			Gemeente Alveringem	30,0 %	€10.560,00
	Maatregel 17e: Inrichting BUF Bovenstrooms Machuitbeek tot ingebuisde waterloop	€100.000,00) \ k #	100,0 %	€100.000,00
	Maatregel 18: Aanleg Dynamische opstuwing Kruising Clepstraat	€24.200,00) \ k #	50,0 %	€12.100,00
		Provincie West-Vlaanderen	50,0 %	€12.100,00	
Maatregel 19a: Grondverwerving overhoekjes Gapaard	€3.550,00) \ k #	100,0 %	€3.550,00	
Maatregel 19b: Landschappelijke inrichting overhoekjes Gapaard	€14.000,00) \ k #	100,0 %	€14.000,00	
Maatregel 20a: Grondverwerving BUF machuitbeek bovenstrooms Clep	€26.700,00) \ k #	100,0 %	€26.700,00	
Maatregel 20b: Inrichting BUF machuitbeek bovenstrooms Clep	€18.700,00) \ k #	100,0 %	€18.700,00	
Maatregel 23a: Grondverwerving verbinding Clep - Gapaard	€22.000,00) \ k #	50,0 %	€11.000,00	
		Stad Lo-Reninge	50,0 %	€11.000,00	
Maatregel 23b: Inrichting WAN verbinding Clep-Gapaard	€10.000,00) \ k #	50,0 %	€5.000,00	
		Stad Lo-Reninge	50,0 %	€5.000,00	
Maatregel 27a: Grondverwerving BUF beneden Bloedbeek	€48.000,00) \ k #	100,0 %	€48.000,00	

Financieringsplan

VLM	Maatregel 27b: Inrichting BUF Bloedbeek	€16.800,00) \ k #	100,0 %	€16.800,00
	Maatregel 28: Aanleg Dynamische opstuwing Benedenstreams Bloedbeek	€24.200,00) \ k #	50,0 %	€12.100,00
			Provincie West-Vlaanderen	50,0 %	€12.100,00
	Maatregel 29a: Grondverwerving BUF midden Bloedbeek (inclusief verbreding)	€36.400,00) \ k #	100,0 %	€36.400,00
	Maatregel 29b: Inrichting BUF midden Bloedbeek	€20.000,00) \ k #	100,0 %	€20.000,00
	Maatregel 29c: Verbreding Bloedbeek - midden	€28.000,00) \ k #	100,0 %	€28.000,00
	Maatregel 30: Aanleg Dynamische opstuwing Halfweg Bloedbeek	€24.200,00) \ k #	50,0 %	€12.100,00
			Provincie West-Vlaanderen	50,0 %	€12.100,00
	Maatregel 31a: Grondverwerving BUF Boven Bloedbeek	€45.000,00) \ k #	100,0 %	€45.000,00
	Maatregel 31b: Inrichting BUF Boven Bloedbeek	€32.000,00) \ k #	100,0 %	€32.000,00
	Maatregel 32: Aanleg Dynamische opstuwing Bovenstreams Bloedbeek	€24.200,00) \ k #	50,0 %	€12.100,00
			Provincie West-Vlaanderen	50,0 %	€12.100,00
	Maatregel 33a: Grondverwerving BUF Collaertshillestraat-Lindesteenweg	€150.900,00) \ k #	85,0 %	€128.265,00
			Provincie West-Vlaanderen	15,0 %	€22.635,00
	Maatregel 33b: Inrichting BUF Collaertshillestraat-Lindesteenweg	€105.000,00) \ k #	85,0 %	€89.250,00
			Provincie West-Vlaanderen	15,0 %	€15.750,00
	Maatregel 33c: Inrichting WAN Collaertshillestr-Lindesteenweg	€16.500,00) \ k #	50,0 %	€8.250,00
			Stad Lo-Reninge	50,0 %	€8.250,00
	Maatregel 37a: Grondverwerving Fietspad Burgweg Pollinkhove	€38.800,00) \ k #	50,0 %	€19.400,00
			Stad Lo-Reninge	50,0 %	€19.400,00
	Maatregel 37b: Inrichting Fietspad Burgweg Pollinkhove	€206.125,00) \ k #	50,0 %	€103.062,50
			Stad Lo-Reninge	50,0 %	€103.062,50
	Maatregel 38a: Grondverwerving Fietspad Vaartstraat Pollinkhove	€19.680,00) \ k #	50,0 %	€9.840,00
			Stad Lo-Reninge	50,0 %	€9.840,00
Maatregel 38b: Inrichting Fietspad Vaartstraat Pollinkhove	€104.550,00) \ k #	50,0 %	€52.275,00	
		Stad Lo-Reninge	50,0 %	€52.275,00	
Maatregel 40a: Grondverwerving Percelen thv Lindesteenweg	€222.250,00) \ k #	50,0 %	€111.125,00	
		Provincie West-Vlaanderen	50,0 %	€111.125,00	
Maatregel 40b: Inrichting Percelen thv Lindesteenweg	€60.000,00) \ k #	50,0 %	€30.000,00	
		Provincie West-Vlaanderen	50,0 %	€30.000,00	
Maatregel 42a: Grondverwerving Fietspad Lindesteenweg Pollinkhove	€136.000,00) \ k #	50,0 %	€68.000,00	
		Stad Lo-Reninge	50,0 %	€68.000,00	
Maatregel 42b: Inrichting fietspad Lindesteenweg Pollinkhove	€722.500,00) \ k #	50,0 %	€361.250,00	
		Stad Lo-Reninge	50,0 %	€361.250,00	

Financieringsplan

VLM	Maatregel 43: Recreatieve inrichting Lindesteenweg naar Spaarfunctie Pollinkhove	€12.100,00) \ k #	50,0 %	€6.050,00
			Stad Lo-Reninge	50,0 %	€6.050,00
	Maatregel 44: Recreatieve inrichting aan spaarfunctie Machuitbeek	€70.000,00) \ k #	50,0 %	€35.000,00
			Stad Lo-Reninge	50,0 %	€35.000,00
	Maatregel 45a: Grondverwerving Spaarfunctie Machuitbeek	€1.140.000,00) \ k #	70,0 %	€798.000,00
			Provincie West-Vlaanderen	30,0 %	€342.000,00
	Maatregel 45b: Inrichting en Aanleg Spaarfunctie Machuitbeek	€5.142.500,00) \ k #	70,0 %	€3.599.750,00
			De Vlaamse Waterweg nv	10,0 %	€514.250,00
			Provincie West-Vlaanderen	20,0 %	€1.028.500,00
	Maatregel 46b: Inrichting (incl verwerving) Modernisering pompgem Lolege -Slopgat (max via EFRO/FIO)	€3.557.400,00) \ k #	30,0 %	€1.067.220,00
			De Vlaamse Waterweg nv	30,0 %	€1.067.220,00
			Provincie West-Vlaanderen	40,0 %	€1.422.960,00
	Maatregel 50: Acties in functie van Waterkwaliteit op landbouwbedrijven	€484.000,00) \ k #	50,0 %	€242.000,00
			Agentschap Landbouw en Zeevisserij	30,0 %	€145.200,00
			landbouwer	20,0 %	€96.800,00
	Maatregel 53: Beheerovereenkomsten Landinrichting- faciliteren agrobeheergroepen	€250.000,00) \ k #	70,0 %	€175.000,00
			Provincie West-Vlaanderen	30,0 %	€75.000,00
	Maatregel 54: Dossierkosten kavelruil	€300.000,00) \ k #	100,0 %	€300.000,00
	Maatregel 55: Kavelinrichtingswerken	€363.000,00) \ k #	100,0 %	€363.000,00
	Maatregel 58a: Monitoring (start) ifv natuur in landbouwlandschap (NHV)	€24.200,00) \ k #	50,0 %	€12.100,00
		Agentschap voor Natuur en Bos	50,0 %	€12.100,00	
Maatregel 58b: Monitoring (eind) ifv natuur in landbouwlandschap	€24.200,00) \ k #	50,0 %	€12.100,00	
		Agentschap voor Natuur en Bos	50,0 %	€12.100,00	
Maatregel 59a: Grondverwerving Oude Schietstand Gapaard (enkel indien nodig uit BSP)	€350.000,00) \ k #	100,0 %	€350.000,00	
Totaal uitvoerende partner VLM		€14.907.765,00			
Aandeel financier Dep. Omgeving-Ruilverkaveling-#		€9.016.285,50			
Aandeel financier Agentschap Landbouw en Zeevisserij		€145.200,00			
Aandeel financier Agentschap voor Natuur en Bos		€24.200,00			
Aandeel financier De Vlaamse Waterweg nv		€1.581.470,00			
Aandeel financier Provincie West-Vlaanderen		€3.281.637,00			
Aandeel financier Stad Lo-Reninge		€679.127,50			
Aandeel financier Gemeente Alveringem		€83.045,00			
Aandeel financier landbouwer		€96.800,00			

Financieringsplan

ANB	Maatregel 22: Wandelverbinding op perceel ANB Gapaard	€15.000,00) \ k #	50,0 %	€7.500,00
			Agentschap voor Natuur en Bos	50,0 %	€7.500,00
	U \ Bodemonderzoek Oude Schietstand Gapaard	€48.400,00	Agentschap voor Natuur en Bos	100,0 %	€48.400,00
	Maatregel 59c: Opmaak BodemSaneringsplan Oude Schietstand Gapaard	€60.500,00	Agentschap voor Natuur en Bos	100,0 %	€60.500,00
	Maatregel 59d: Inrichting en Sanering Oude Schietstand Gapaard	€1.040.600,00	Agentschap voor Natuur en Bos	100,0 %	€1.040.600,00
Totaal uitvoerende partner ANB		€1.164.500,00			
Aandeel financier Dep. Omgeving-Ruilverkaveling-#		€7.500,00			
Aandeel financier Agentschap voor Natuur en Bos		€1.157.000,00			
AWV	Maatregel 14a: Grondverwerving AWV koppelkans Hoogstade Koekuitbeek	€3.000,00	Agentschap Wegen en Verkeer	100,0 %	€3.000,00
	Maatregel 14b: Inrichting AWV koppelkans Hoogstade Koekuitbeek	€54.450,00) \ k #	70,0 %	€38.115,00
			Agentschap Wegen en Verkeer	30,0 %	€16.335,00
	Maatregel 21a: Grondverwerving Gapaard -AWV	€10.000,00	Agentschap Wegen en Verkeer	100,0 %	€10.000,00
	Maatregel 21c: Inrichting Gapaard-militaire veldkeuken - AWV	€50.000,00) \ k #	100,0 %	€50.000,00
	Maatregel 24: Aanleg Dynamische opstuwing Machuitbeek Clep	€66.550,00	Agentschap Wegen en Verkeer	100,0 %	€66.550,00
	Maatregel 25a: Grondverwerving AWV - Buffer Machuitbeek-Clep	€31.200,00	Agentschap Wegen en Verkeer	100,0 %	€31.200,00
	Maatregel 25b: Inrichting Buffer Machuitbeek Clep door AWV	€121.000,00	Agentschap Wegen en Verkeer	100,0 %	€121.000,00
	Maatregel 26a: Grondverwerving AWV- Clep	€170.000,00	Agentschap Wegen en Verkeer	100,0 %	€170.000,00
	Maatregel 26b: Landschappelijke inrichting AWV-Clep	€377.520,00) \ k #	100,0 %	€377.520,00
Totaal uitvoerende partner AWV		€883.720,00			
Aandeel financier Dep. Omgeving-Ruilverkaveling-#		€465.635,00			
Aandeel financier Agentschap Wegen en Verkeer		€418.085,00			
DVW	Maatregel 34: Fietsveilige inrichting Lobrug	€500.000,00	De Vlaamse Waterweg nv	100,0 %	€500.000,00
	Maatregel 39: Vernieuwen Kellenaarsbrug Pollinkhove	€3.000.000,00	De Vlaamse Waterweg nv	100,0 %	€3.000.000,00
Totaal uitvoerende partner DVW		€3.500.000,00			
Aandeel financier De Vlaamse Waterweg nv		€3.500.000,00			
VMM	Maatregel 56: Monitoringplan Waterkwaliteit na inrichting	€30.000,00	Vlaamse Milieumaatschappij	100,0 %	€30.000,00

Financieringsplan

VMM	Maatregel 57: Monitoring Waterkwaliteit vooraf aan inrichting	€26.278,00) \ k #	100,0 %	€26.278,00
	Totaal uitvoerende partner VMM	€56.278,00			
	Aandeel financier Dep. Omgeving-Ruilverkaveling-#	€26.278,00			
	Aandeel financier Vlaamse Milieumaatschappij	€30.000,00			
Prov. W-VL	Maatregel 46a: Technisch Ontwerp Modernisering pompemaal Lolege - Sloggat	€0,00	Provincie West-Vlaanderen	100,0 %	€0,00
	Maatregel 47: Realisatie Digitale Sturing Stuwten-Knijpen (Soft- en Hardware)	€84.000,00	Provincie West-Vlaanderen	100,0 %	€84.000,00
	Maatregel 52: Uitrol gebiedsofferten en bedrijfsmilieuovereenkomsten	€150.000,00) \ k #	70,0 %	€105.000,00
			Provincie West-Vlaanderen	30,0 %	€45.000,00
	Totaal uitvoerende partner Prov. W-VL	€234.000,00			
	Aandeel financier Dep. Omgeving-Ruilverkaveling-#	€105.000,00			
	Aandeel financier Provincie West-Vlaanderen	€129.000,00			
Lo-Reninge	Maatregel 35: Fietsveilige verbinding Lobrug - nieuwe school- en jeugdinfra Lo	€300.000,00	Stad Lo-Reninge	100,0 %	€300.000,00
	Maatregel 36: Fietsveilige inrichting jaagpad Pollinkhove naar Lo-Reninge (Vleermuisvr verl)	€30.250,00	Stad Lo-Reninge	100,0 %	€30.250,00
	Maatregel 41: Molen Machuitbeek Pollinkhove	€1,00	Stad Lo-Reninge	100,0 %	€1,00
	Maatregel 46c: Recreatieve inrichting ter hoogte van Sloggatsluis Lo	€24.200,00	Stad Lo-Reninge	100,0 %	€24.200,00
	Totaal uitvoerende partner Lo-Reninge	€354.451,00			
	Aandeel financier Stad Lo-Reninge	€354.451,00			
WK Polder	Maatregel 60: Startbeheer bufferstroken Westkustpolder	€18.000,00) \ k #	100,0 %	€18.000,00
	Totaal uitvoerende partner WK Polder	€18.000,00			
	Aandeel financier Dep. Omgeving-Ruilverkaveling-#	€18.000,00			
AQUADUIN	Maatregel 49b: Resultaatsgerichte Waterkwaliteit Decentraal Alveringem	€308.550,00) \ k #	30,0 %	€92.565,00
			Vlaamse Milieumaatschappij	10,0 %	€30.855,00
			AQUADUIN (IWVA)	20,0 %	€61.710,00
			particulier	40,0 %	€123.420,00

Financieringsplan

AQUADUIN		Maatregel 49e: Realisaties waterkwaliteit AQUADUIN (bovenregulier)	€300.000,00) \ k #	90,0 %	€270.000,00	
				Vlaamse Milieumaatschappij	10,0 %	€30.000,00	
		Totaal uitvoerende partner AQUADUIN	€608.550,00				
		Aandeel financier Dep. Omgeving-Ruilverkaveling-#	€362.565,00				
		Aandeel financier Vlaamse Milieumaatschappij	€60.855,00				
		Aandeel financier AQUADUIN (IWVA)	€61.710,00				
	Aandeel financier particulier	€123.420,00					
AquaFin		Maatregel 7: KWZI Gijverinkhove (eventuele) P-verwijdering (na onderzoek)	€150.000,00	AQUAFIN NV	100,0 %	€150.000,00	
		Maatregel 15: KWZI Hoogstade (eventuele) P-verwijdering (na onderzoek)	€150.000,00	AQUAFIN NV	100,0 %	€150.000,00	
		Maatregel 48: KWZI Lo verregaande P-verwijdering waterkwaliteit AQUAFIN	€75.000,00	AQUAFIN NV	100,0 %	€75.000,00	
		Maatregel 49c: Realisaties waterkwaliteit AQUAFIN (Bovenregulier)	€300.000,00) \ k #	90,0 %	€270.000,00	
				Vlaamse Milieumaatschappij	10,0 %	€30.000,00	
		Totaal uitvoerende partner AquaFin	€675.000,00				
		Aandeel financier Dep. Omgeving-Ruilverkaveling-#	€270.000,00				
		Aandeel financier Vlaamse Milieumaatschappij	€30.000,00				
	Aandeel financier AQUAFIN NV	€375.000,00					
Fluvius		Maatregel 21b: Grondverwerving Gapaard- Fluvius	€41.000,00	Fluvius	100,0 %	€41.000,00	
		Maatregel 21d: Inrichting Gapaard-militaire veldkeuken FLUVIUS	€75.000,00	Fluvius	100,0 %	€75.000,00	
		Maatregel 49a: Resultaatsgerichte Waterkwaliteit Decentraal Lo-Reninge	€490.050,00) \ k #	30,0 %	€147.015,00	
				Vlaamse Milieumaatschappij	10,0 %	€49.005,00	
				Fluvius	20,0 %	€98.010,00	
				particulier	40,0 %	€196.020,00	
		Maatregel 49d: Realisaties waterkwaliteit FLUVIUS (bovenregulier)	€400.000,00) \ k #	90,0 %	€360.000,00	
			Vlaamse Milieumaatschappij	10,0 %	€40.000,00		
	Totaal uitvoerende partner Fluvius	€1.006.050,00					

Financieringsplan

Fluvius	Aandeel financier Dep. Omgeving-Ruilverkaveling-#	€507.015,00			
	Aandeel financier Vlaamse Milieumaatschappij	€89.005,00			
	Aandeel financier Fluvius	€214.010,00			
	Aandeel financier particulier	€196.020,00			
Regionaal Landschap Westhoek	Maatregel 51a: Realisatie en herstelbeheer nieuwe en bestaande poelstructuren	€200.000,00) \ k #	70,0 %	€140.000,00
			Regionaal Landschap Westhoek	30,0 %	€60.000,00
	Maatregel 51b: Inrichting en realisatie in functie van doelsoorten	€100.000,00) \ k #	70,0 %	€70.000,00
			Regionaal Landschap Westhoek	30,0 %	€30.000,00
	Totaal uitvoerende partner Regionaal Landschap Westhoek	€300.000,00			
	Aandeel financier Dep. Omgeving-Ruilverkaveling-#	€210.000,00			
	Aandeel financier Regionaal Landschap Westhoek	€90.000,00			
	Algemeen totaal maatregelen	€23.708.314,00			

Financieringsplan

Overzicht per uitvoerende partner		
Uitvoerende partner	Naam maatregel	Totaal
Vlaamse Landmaatschappij	Maatregel 1: Aanleg Dynamische opstuwing Bovenstrooms Gyverinkhove Machuitbeek	€24.200,00
	Maatregel 2a: Grondverwerving BUF ten noorden Bellestraat Gyverinkhove	€32.500,00
	Maatregel 2b: Inrichting BUF ten noorden Bellestraat	€23.000,00
	Maatregel 3a: Grondverwerving BUF ten noorden van Lostraat Gyverinkhove	€37.750,00
	Maatregel 3b: Inrichting BUF ten noorden van Lostraat Gyverinkhove met houtkant	€8.300,00
	Maatregel 4a: Grondverwerving BUF ten zuiden van Lostraat Gyverinkhove	€15.750,00
	Maatregel 4b: Inrichting BUF ten zuiden van Lostraat Gyverinkhove	€11.000,00
	Maatregel 5a: Grondverwerving BUF Weegschede Machuitbeek-bufferstrook en wandel	€15.600,00
	Maatregel 5b: Inrichting BUF Weegschede	€11.000,00
	Maatregel 6a: Grondverwerving BUF Weegschede Machuitbeek-verbreding	€31.200,00
	Maatregel 6b: Aanleg Dynamische opstuwing Machuitbeek Weegschede	€24.200,00
	Maatregel 6c: Inrichting Weegschede verbreding Machuitbeek	€180.000,00
	Maatregel 8a: Grondverwerving trage weg Hoogstade - Gijverinkhove	€27.870,00
	Maatregel 8b: Inrichting trage weg Hoogstade-Gijverinkhove	€85.000,00
	Maatregel 9: Aanleg Dynamische opstuwing Koekuitbeek	€24.200,00
	Maatregel 10a: Grondverwerving BUF Koekuitbeek midden Hoogstade vanaf Brouwerijstraat	€32.000,00
	Maatregel 10b: Inrichting BUF Koekuitbeek midden Hoogstade vanaf Brouwerijstraat	€22.400,00
	Maatregel 11a: Grondverwerving nieuwe gracht Brouwerijstraat ifv waterveiligheid	€30.000,00
	Maatregel 11b: Aanleggen gracht Brouwerijstraat ifv waterveiligheid	€15.000,00
	Maatregel 12a: Grondverwerving ingebuisde waterloop Brouwerijstraat	€1.040,00
Maatregel 12b: Openleggen ingebuisde waterloop Brouwerijstraat	€8.000,00	
Maatregel 13a: Grondverwerving BUF Koekuitbeek Hoogstade boven	€26.100,00	
Maatregel 13b: Inrichting BUF Koekuitbeek bovenstrooms Hoogstade	€19.000,00	
Maatregel 16: Aanleg Dynamische opstuwing Bovenstrooms Iepkenbeek	€24.200,00	
Maatregel 17a: Grondverwerving bufferstroken bovenstrooms Machuitbeek tot inbuizing	€110.100,00	
Maatregel 17b: Openleggen ingebuisde waterloop Clepstraat tot Iepkenbeek	€8.500,00	

Financieringsplan

Vlaamse Landmaatschappij	Maatregel 17c: Inrichting BUF Clepstraat tot Iepkenbeek	€7.000,00
	Maatregel 17d: Grondverwerving Openleggen waterloop Clepstraat - Iepkenbeek	€35.200,00
	Maatregel 17e: Inrichting BUF Bovenstrooms Machuitbeek tot ingebuisde waterloop	€100.000,00
	Maatregel 18: Aanleg Dynamische opstuwing Kruising Clepstraat	€24.200,00
	Maatregel 19a: Grondverwerving overhoekjes Gapaard	€3.550,00
	Maatregel 19b: Landschappelijke inrichting overhoekjes Gapaard	€14.000,00
	Maatregel 20a: Grondverwerving BUF machuitbeek bovenstrooms Clep	€26.700,00
	Maatregel 20b: Inrichting BUF machuitbeek bovenstrooms Clep	€18.700,00
	Maatregel 23a: Grondverwerving verbinding Clep - Gapaard	€22.000,00
	Maatregel 23b: Inrichting WAN verbinding Clep-Gapaard	€10.000,00
	Maatregel 27a: Grondverwerving BUF beneden Bloedbeek	€48.000,00
	Maatregel 27b: Inrichting BUF Bloedbeek	€16.800,00
	Maatregel 28: Aanleg Dynamische opstuwing Benedenstrooms Bloedbeek	€24.200,00
	Maatregel 29a: Grondverwerving BUF midden Bloedbeek (inclusief verbreding)	€36.400,00
	Maatregel 29b: Inrichting BUF midden Bloedbeek	€20.000,00
	Maatregel 29c: Verbreding Bloedbeek - midden	€28.000,00
	Maatregel 30: Aanleg Dynamische opstuwing Halfweg Bloedbeek	€24.200,00
	Maatregel 31a: Grondverwerving BUF Boven Bloedbeek	€45.000,00
	Maatregel 31b: Inrichting BUF Boven Bloedbeek	€32.000,00
	Maatregel 32: Aanleg Dynamische opstuwing Bovenstrooms Bloedbeek	€24.200,00
	Maatregel 33a: Grondverwerving BUF Collaertshillestraat-Lindesteenweg	€150.900,00
	Maatregel 33b: Inrichting BUF Collaertshillestraat-Lindesteenweg	€105.000,00
	Maatregel 33c: Inrichting WAN Collaertshillestr-Lindesteenweg	€16.500,00
	Maatregel 37a: Grondverwerving Fietspad Burgweg Pollinkhove	€38.800,00
	Maatregel 37b: Inrichting Fietspad Burgweg Pollinkhove	€206.125,00
	Maatregel 38a: Grondverwerving Fietspad Vaartstraat Pollinkhove	€19.680,00
	Maatregel 38b: Inrichting Fietspad Vaartstraat Pollinkhove	€104.550,00
	Maatregel 40a: Grondverwerving Percelen thv Lindesteenweg	€222.250,00
	Maatregel 40b: Inrichting Percelen thv Lindesteenweg	€60.000,00
	Maatregel 42a: Grondverwerving Fietspad Lindesteenweg Pollinkhove	€136.000,00
	Maatregel 42b: Inrichting fietspad Lindesteenweg Pollinkhove	€722.500,00
	Maatregel 43: Recreatieve inrichting Lindesteenweg naar Spaarfunctie Pollinkhove	€12.100,00
	Maatregel 44: Recreatieve inrichting aan spaarfunctie Machuitbeek	€70.000,00
	Maatregel 45a: Grondverwerving Spaarfunctie Machuitbeek	€1.140.000,00

Financieringsplan

Vlaamse Landmaatschappij	Maatregel 45b: Inrichting en Aanleg Spaarfunctie Machuitbeek	€5.142.500,00
	Maatregel 46b: Inrichting (incl verwerving) Modernisering pompgem Lolege -Sloggat (max via EFRO/FIO)	€3.557.400,00
	Maatregel 50: Acties in functie van Waterkwaliteit op landbouwbedrijven	€484.000,00
	Maatregel 53: Beheerovereenkomsten Landinrichting- faciliteren agrobeheergroepen	€250.000,00
	Maatregel 54: Dossierkosten kavelruil	€300.000,00
	Maatregel 55: Kavelinrichtingswerken	€363.000,00
	Maatregel 58a: Monitoring (start) ifv natuur in landbouwlandschap (NHV)	€24.200,00
	Maatregel 58b: Monitoring (eind) ifv natuur in landbouwlandschap	€24.200,00
	Maatregel 59a: Grondverwerving Oude Schietstand Gapaard (enkel indien nodig uit BSP)	€350.000,00
	Totaal uitvoerende partner Vlaamse Landmaatschappij	€14.907.765,00
Agentschap voor Natuur en Bos	Maatregel 22: Wandelverbinding op perceel ANB Gapaard	€15.000,00
	U \ " \ o Gapaard	€48.400,00
	Maatregel 59c: Opmaak BodemSaneringsplan Oude Schietstand Gapaard	€60.500,00
	Maatregel 59d: Inrichting en Sanering Oude Schietstand Gapaard	€1.040.600,00
Totaal uitvoerende partner Agentschap voor Natuur en Bos	€1.164.500,00	
Agentschap Wegen en Verkeer	Maatregel 14a: Grondverwerving AWV koppelkans Hoogstade Koekuitbeek	€3.000,00
	Maatregel 14b: Inrichting AWV koppelkans Hoogstade Koekuitbeek	€54.450,00
	Maatregel 21a: Grondverwerving Gapaard -AWV	€10.000,00
	Maatregel 21c: Inrichting Gapaard-militaire veldkeuken - AWV	€50.000,00
	Maatregel 24: Aanleg Dynamische opstuwing Machuitbeek Clep	€66.550,00
	Maatregel 25a: Grondverwerving AWV - Buffer Machuitbeek-Clep	€31.200,00
	Maatregel 25b: Inrichting Buffer Machuitbeek Clep door AWV	€121.000,00
	Maatregel 26a: Grondverwerving AWV- Clep	€170.000,00
	Maatregel 26b: Landschappelijke inrichting AWV-Clep	€377.520,00
Totaal uitvoerende partner Agentschap Wegen en Verkeer	€883.720,00	
De Vlaamse Waterweg nv	Maatregel 34: Fietsveilige inrichting Lobrug	€500.000,00
	Maatregel 39: Vernieuwen Kellenaarsbrug Pollinkhove	€3.000.000,00
Totaal uitvoerende partner De Vlaamse Waterweg nv	€3.500.000,00	
Vlaamse Milieumaatschappij	Maatregel 56: Monitoringplan Waterkwaliteit na inrichting	€30.000,00
	Maatregel 57: Monitoring Waterkwaliteit vooraf aan inrichting	€26.278,00
Totaal uitvoerende partner Vlaamse Milieumaatschappij	€56.278,00	
Provincie West-Vlaanderen	Maatregel 46a: Technisch Ontwerp Modernisering pompgemaal Lolege -Sloggat	€0,00
	Maatregel 47: Realisatie Digitale Sturing Stuwten-Knijpen (Soft- en Hardware)	€84.000,00

Financieringsplan

Provincie West-Vlaanderen	Maatregel 52: Uitrol gebiedsofferte- en bedrijfsmilieuovereenkomsten	€150.000,00
	Totaal uitvoerende partner Provincie West-Vlaanderer	€234.000,00
Stad Lo-Reninge	Maatregel 35: Fietsveilige verbinding Lobrug - nieuwe school- en jeugdinfra Lo	€300.000,00
	Maatregel 36: Fietsveilige inrichting jaagpad Pollinkhove naar Lo-Reninge (Vleermuisvr verl)	€30.250,00
	Maatregel 41: Molen Machuitbeek Pollinkhove	€1,00
	Maatregel 46c: Recreatieve inrichting ter hoogte van Sloggatsluis Lo	€24.200,00
	Totaal uitvoerende partner Stad Lo-Reninge	€354.451,00
Westkustpolder	Maatregel 60: Startbeheer bufferstroken Westkustpolder	€18.000,00
	Totaal uitvoerende partner Westkustpolder	€18.000,00
AQUADUIN (IWVA)	Maatregel 49b: Resultaatsgerichte Waterkwaliteit Decentraal Alveringem	€308.550,00
	Maatregel 49e: Realisaties waterkwaliteit AQUADUIN (bovenregulier)	€300.000,00
	Totaal uitvoerende partner AQUADUIN (IWVA)	€608.550,00
AQUAFIN NV	Maatregel 7: KWZI Gijverinkhove (eventuele) P-verwijdering (na onderzoek)	€150.000,00
	Maatregel 15: KWZI Hoogstade (eventuele) P-verwijdering (na onderzoek)	€150.000,00
	Maatregel 48: KWZI Lo verregaande P-verwijdering waterkwaliteit AQUAFIN	€75.000,00
	Maatregel 49c: Realisaties waterkwaliteit AQUAFIN (Bovenregulier)	€300.000,00
	Totaal uitvoerende partner AQUAFIN NV	€675.000,00
Fluvius	Maatregel 21b: Grondverwerving Gapaard- Fluvius	€41.000,00
	Maatregel 21d: Inrichting Gapaard-militaire veldkeuken FLUVIUS	€75.000,00
	Maatregel 49a: Resultaatsgerichte Waterkwaliteit Decentraal Lo-Reninge	€490.050,00
	Maatregel 49d: Realisaties waterkwaliteit FLUVIUS (bovenregulier)	€400.000,00
	Totaal uitvoerende partner Fluvius	€1.006.050,00
Regionaal Landschap Westhoek	Maatregel 51a: Realisatie en herstelbeheer nieuwe en bestaande poelstructuren	€200.000,00
	Maatregel 51b: Inrichting en realisatie in functie van doelsoorten	€100.000,00
	Totaal uitvoerende partner Regionaal Landschap Westhoek	€300.000,00
	Algemeen totaal maatregelen	€23.708.314,00

Financieringsplan

Overzicht per financierende partner					
Financier		Naam maatregel	Totaal maatregel	Aandeel Partner (%)	Aandeel partner (€)
) \ k #		Maatregel 1: Aanleg Dynamische opstuwing Bovenstrooms Gyverinkhove Machuitbeek	€24.200,00	50,0 %	€12.100,00
		Maatregel 2a: Grondverwerving BUF ten noorden Bellestraat Gyverinkhove	€32.500,00	85,0 %	€27.625,00
		Maatregel 2b: Inrichting BUF ten noorden Bellestraat	€23.000,00	85,0 %	€19.550,00
		Maatregel 3a: Grondverwerving BUF ten noorden van Lostraat Gyverinkhove	€37.750,00	85,0 %	€32.087,50
		Maatregel 3b: Inrichting BUF ten noorden van Lostraat Gyverinkhove met houtkant	€8.300,00	85,0 %	€7.055,00
		Maatregel 4a: Grondverwerving BUF ten zuiden van Lostraat Gyverinkhove	€15.750,00	85,0 %	€13.387,50
		Maatregel 4b: Inrichting BUF ten zuiden van Lostraat Gyverinkhove	€11.000,00	85,0 %	€9.350,00
		Maatregel 5a: Grondverwerving BUF Weegschede Machuitbeek- bufferstrook en wandel	€15.600,00	65,0 %	€10.140,00
		Maatregel 5b: Inrichting BUF Weegschede	€11.000,00	65,0 %	€7.150,00
		Maatregel 6a: Grondverwerving BUF Weegschede Machuitbeek- verbreding	€31.200,00	50,0 %	€15.600,00
		Maatregel 6b: Aanleg Dynamische opstuwing Machuitbeek Weegschede	€24.200,00	50,0 %	€12.100,00
		Maatregel 6c: Inrichting Weegschede verbreding Machuitbeek	€180.000,00	50,0 %	€90.000,00
		Maatregel 8a: Grondverwerving trage weg Hoogstade - Gijverinkhove	€27.870,00	50,0 %	€13.935,00
		Maatregel 8b: Inrichting trage weg Hoogstade-Gijverinkhove	€85.000,00	50,0 %	€42.500,00
		Maatregel 9: Aanleg Dynamische opstuwing Koekuitbeek	€24.200,00	50,0 %	€12.100,00
		Maatregel 10a: Grondverwerving BUF Koekuitbeek midden Hoogstade vanaf Brouwerijstraat	€32.000,00	100,0 %	€32.000,00
		Maatregel 10b: Inrichting BUF Koekuitbeek midden Hoogstade vanaf Brouwerijstraat	€22.400,00	100,0 %	€22.400,00
	Maatregel 11a: Grondverwerving nieuwe gracht Brouwerijstraat ifv waterveiligheid	€30.000,00	70,0 %	€21.000,00	
	Maatregel 11b: Aanleggen gracht Brouwerijstraat ifv waterveiligheid	€15.000,00	70,0 %	€10.500,00	
	Maatregel 12a: Grondverwerving ingebuisde waterloop Brouwerijstraat	€1.040,00	70,0 %	€728,00	
	Maatregel 12b: Openleggen ingebuisde waterloop Brouwerijstraat	€8.000,00	70,0 %	€5.600,00	
	Maatregel 13a: Grondverwerving BUF Koekuitbeek Hoogstade boven	€26.100,00	100,0 %	€26.100,00	
	Maatregel 13b: Inrichting BUF Koekuitbeek bovenstrooms Hoogstade	€19.000,00	100,0 %	€19.000,00	
	Maatregel 14b: Inrichting AWW koppelkans Hoogstade Koekuitbeek	€54.450,00	70,0 %	€38.115,00	
	Maatregel 16: Aanleg Dynamische opstuwing Bovenstrooms Iepkenbeek	€24.200,00	50,0 %	€12.100,00	
	Maatregel 17a: Grondverwerving bufferstroken bovenstrooms Machuitbeek tot inbuizing	€110.100,00	100,0 %	€110.100,00	

Financieringsplan

) \ k #				
	Maatregel 17b: Openleggen ingebuisde waterloop Clepstraat tot Iepkenbeek	€8.500,00	70,0 %	€5.950,00
	Maatregel 17c: Inrichting BUF Clepstraat tot Iepkenbeek	€7.000,00	100,0 %	€7.000,00
	Maatregel 17d: Grondverwerving Openleggen waterloop Clepstraat - Iepkenbeek	€35.200,00	70,0 %	€24.640,00
	Maatregel 17e: Inrichting BUF Bovenstrooms Machuitbeek tot ingebuisde waterloop	€100.000,00	100,0 %	€100.000,00
	Maatregel 18: Aanleg Dynamische opstuwing Kruising Clepstraat	€24.200,00	50,0 %	€12.100,00
	Maatregel 19a: Grondverwerving overhoekjes Gapaard	€3.550,00	100,0 %	€3.550,00
	Maatregel 19b: Landschappelijke inrichting overhoekjes Gapaard	€14.000,00	100,0 %	€14.000,00
	Maatregel 20a: Grondverwerving BUF machuitbeek bovenstrooms Clep	€26.700,00	100,0 %	€26.700,00
	Maatregel 20b: Inrichting BUF machuitbeek bovenstrooms Clep	€18.700,00	100,0 %	€18.700,00
	Maatregel 21c: Inrichting Gapaard-militaire veldkeuken - AWV	€50.000,00	100,0 %	€50.000,00
	Maatregel 22: Wandelverbinding op perceel ANB Gapaard	€15.000,00	50,0 %	€7.500,00
	Maatregel 23a: Grondverwerving verbinding Clep - Gapaard	€22.000,00	50,0 %	€11.000,00
	Maatregel 23b: Inrichting WAN verbinding Clep-Gapaard	€10.000,00	50,0 %	€5.000,00
	Maatregel 26b: Landschappelijke inrichting AWV-Clep	€377.520,00	100,0 %	€377.520,00
	Maatregel 27a: Grondverwerving BUF beneden Bloedbeek	€48.000,00	100,0 %	€48.000,00
	Maatregel 27b: Inrichting BUF Bloedbeek	€16.800,00	100,0 %	€16.800,00
	Maatregel 28: Aanleg Dynamische opstuwing Benedenstrooms Bloedbeek	€24.200,00	50,0 %	€12.100,00
	Maatregel 29a: Grondverwerving BUF midden Bloedbeek (inclusief verbreding)	€36.400,00	100,0 %	€36.400,00
	Maatregel 29b: Inrichting BUF midden Bloedbeek	€20.000,00	100,0 %	€20.000,00
	Maatregel 29c: Verbreding Bloedbeek - midden	€28.000,00	100,0 %	€28.000,00
	Maatregel 30: Aanleg Dynamische opstuwing Halfweg Bloedbeek	€24.200,00	50,0 %	€12.100,00
	Maatregel 31a: Grondverwerving BUF Boven Bloedbeek	€45.000,00	100,0 %	€45.000,00
	Maatregel 31b: Inrichting BUF Boven Bloedbeek	€32.000,00	100,0 %	€32.000,00
	Maatregel 32: Aanleg Dynamische opstuwing Bovenstrooms Bloedbeek	€24.200,00	50,0 %	€12.100,00
	Maatregel 33a: Grondverwerving BUF Collaertshillestraat-Lindesteenweg	€150.900,00	85,0 %	€128.265,00
	Maatregel 33b: Inrichting BUF Collaertshillestraat-Lindesteenweg	€105.000,00	85,0 %	€89.250,00
	Maatregel 33c: Inrichting WAN Collaertshillestr-Lindesteenweg	€16.500,00	50,0 %	€8.250,00
	Maatregel 37a: Grondverwerving Fietspad Burgweg Pollinkhove	€38.800,00	50,0 %	€19.400,00
	Maatregel 37b: Inrichting Fietspad Burgweg Pollinkhove	€206.125,00	50,0 %	€103.062,50
	Maatregel 38a: Grondverwerving Fietspad Vaartstraat Pollinkhove	€19.680,00	50,0 %	€9.840,00
	Maatregel 38b: Inrichting Fietspad Vaartstraat Pollinkhove	€104.550,00	50,0 %	€52.275,00
	Maatregel 40a: Grondverwerving Percelen thv Lindesteenweg	€222.250,00	50,0 %	€111.125,00
	Maatregel 40b: Inrichting Percelen thv Lindesteenweg	€60.000,00	50,0 %	€30.000,00
	Maatregel 42a: Grondverwerving Fietspad Lindesteenweg Pollinkhove	€136.000,00	50,0 %	€68.000,00
	Maatregel 42b: Inrichting fietspad Lindesteenweg Pollinkhove	€722.500,00	50,0 %	€361.250,00

Financieringsplan

) \ k #	Maatregel 43: Recreatieve inrichting Lindesteenweg naar Spaarfunctie Pollinkhove	€12.100,00	50,0 %	€6.050,00	
	Maatregel 44: Recreatieve inrichting aan spaarfunctie Machuitbeek	€70.000,00	50,0 %	€35.000,00	
	Maatregel 45a: Grondverwerving Spaarfunctie Machuitbeek	€1.140.000,00	70,0 %	€798.000,00	
	Maatregel 45b: Inrichting en Aanleg Spaarfunctie Machuitbeek	€5.142.500,00	70,0 %	€3.599.750,00	
	Maatregel 46b: Inrichting (incl verwerving) Modernisering pompgebied Lolege -Sloggat (max via EFRO/FIO)	€3.557.400,00	30,0 %	€1.067.220,00	
	Maatregel 49a: Resultaatsgerichte Waterkwaliteit Decentraal Lo-Reninge	€490.050,00	30,0 %	€147.015,00	
	Maatregel 49b: Resultaatsgerichte Waterkwaliteit Decentraal Alveringem	€308.550,00	30,0 %	€92.565,00	
	Maatregel 49c: Realisaties waterkwaliteit AQUAFIN (Bovenregulier)	€300.000,00	90,0 %	€270.000,00	
	Maatregel 49d: Realisaties waterkwaliteit FLUVIUS (bovenregulier)	€400.000,00	90,0 %	€360.000,00	
	Maatregel 49e: Realisaties waterkwaliteit AQUADUIN (bovenregulier)	€300.000,00	90,0 %	€270.000,00	
	Maatregel 50: Acties in functie van Waterkwaliteit op landbouwbedrijven	€484.000,00	50,0 %	€242.000,00	
	Maatregel 51a: Realisatie en herstelbeheer nieuwe en bestaande poelstructuren	€200.000,00	70,0 %	€140.000,00	
	Maatregel 51b: Inrichting en realisatie in functie van doelsoorten	€100.000,00	70,0 %	€70.000,00	
	Maatregel 52: Uitrol gebiedsofferte- en bedrijfsmilieuovereenkomsten	€150.000,00	70,0 %	€105.000,00	
	Maatregel 53: Beheerovereenkomsten Landinrichting- faciliteren agrobeheergroepen	€250.000,00	70,0 %	€175.000,00	
	Maatregel 54: Dossierkosten kavelruil	€300.000,00	100,0 %	€300.000,00	
	Maatregel 55: Kavelinrichtingswerken	€363.000,00	100,0 %	€363.000,00	
	Maatregel 57: Monitoring Waterkwaliteit vooraf aan inrichting	€26.278,00	100,0 %	€26.278,00	
	Maatregel 58a: Monitoring (start) ifv natuur in landbouwlandschap (NHV)	€24.200,00	50,0 %	€12.100,00	
	Maatregel 58b: Monitoring (eind) ifv natuur in landbouwlandschap	€24.200,00	50,0 %	€12.100,00	
	Maatregel 59a: Grondverwerving Oude Schietstand Gapaard (enkel indien nodig uit BSP)	€350.000,00	100,0 %	€350.000,00	
	Maatregel 60: Startbeheer bufferstroken Westkustpolder	€18.000,00	100,0 %	€18.000,00	
) \ k #		€17.697.613,00		€10.988.278,50
	Agentschap Landbouw en Zeevisserij	Maatregel 50: Acties in functie van Waterkwaliteit op landbouwbedrijven	€484.000,00	30,0 %	€145.200,00
	Algemeen totaal financierende partner Agentschap Landbouw en Zeevisserij	€484.000,00		€145.200,00	
Agentschap voor Natuur en Bos	Maatregel 22: Wandelverbinding op perceel ANB Gapaard	€15.000,00	50,0 %	€7.500,00	
	Maatregel 58a: Monitoring (start) ifv natuur in landbouwlandschap (NHV)	€24.200,00	50,0 %	€12.100,00	
	Maatregel 58b: Monitoring (eind) ifv natuur in landbouwlandschap	€24.200,00	50,0 %	€12.100,00	
	U \ " \ o	€48.400,00	100,0 %	€48.400,00	
	Maatregel 59c: Opmaak BodemSaneringsplan Oude Schietstand Gapaard	€60.500,00	100,0 %	€60.500,00	

Financieringsplan

Agentschap voor Natuur en Bos	Maatregel 59d: Inrichting en Sanering Oude Schietstand Gapaard	€1.040.600,00	100,0 %	€1.040.600,00
	Algemeen totaal financierende partner Agentschap voor Natuur en Bos	€1.212.900,00		€1.181.200,00
Agentschap Wegen en Verkeer	Maatregel 14a: Grondverwerving AWW koppelkans Hoogstade Koekuitbeek	€3.000,00	100,0 %	€3.000,00
	Maatregel 14b: Inrichting AWW koppelkans Hoogstade Koekuitbeek	€54.450,00	30,0 %	€16.335,00
	Maatregel 21a: Grondverwerving Gapaard -AWV	€10.000,00	100,0 %	€10.000,00
	Maatregel 24: Aanleg Dynamische opstuwing Machuitbeek Clep	€66.550,00	100,0 %	€66.550,00
	Maatregel 25a: Grondverwerving AWW - Buffer Machuitbeek-Clep	€31.200,00	100,0 %	€31.200,00
	Maatregel 25b: Inrichting Buffer Machuitbeek Clep door AWW	€121.000,00	100,0 %	€121.000,00
	Maatregel 26a: Grondverwerving AWW- Clep	€170.000,00	100,0 %	€170.000,00
	Algemeen totaal financierende partner Agentschap Wegen en Verkeer	€456.200,00		€418.085,00
De Vlaamse Waterweg nv	Maatregel 34: Fietsveilige inrichting Lobrug	€500.000,00	100,0 %	€500.000,00
	Maatregel 39: Vernieuwen Kellenaarsbrug Pollinkhove	€3.000.000,00	100,0 %	€3.000.000,00
	Maatregel 45b: Inrichting en Aanleg Spaarfunctie Machuitbeek	€5.142.500,00	10,0 %	€514.250,00
	Maatregel 46b: Inrichting (incl verwerving) Modernisering pompgem Lolege -Sloggat (max via EFRO/FIO)	€3.557.400,00	30,0 %	€1.067.220,00
	Algemeen totaal financierende partner De Vlaamse Waterweg nv	€12.199.900,00		€5.081.470,00
Vlaamse Milieumaatschappij	Maatregel 49a: Resultaatsgerichte Waterkwaliteit Decentraal Lo-Reninge	€490.050,00	10,0 %	€49.005,00
	Maatregel 49b: Resultaatsgerichte Waterkwaliteit Decentraal Alveringem	€308.550,00	10,0 %	€30.855,00
	Maatregel 49c: Realisaties waterkwaliteit AQUAFIN (Bovenregulier)	€300.000,00	10,0 %	€30.000,00
	Maatregel 49d: Realisaties waterkwaliteit FLUVIUS (bovenregulier)	€400.000,00	10,0 %	€40.000,00
	Maatregel 49e: Realisaties waterkwaliteit AQUADUIN (bovenregulier)	€300.000,00	10,0 %	€30.000,00
	Maatregel 56: Monitoringplan Waterkwaliteit na inrichting	€30.000,00	100,0 %	€30.000,00
Algemeen totaal financierende partner Vlaamse Milieumaatschappij	€1.828.600,00		€209.860,00	
Provincie West-Vlaanderen	Maatregel 1: Aanleg Dynamische opstuwing Bovenstrooms Gyverinkhove Machuitbeek	€24.200,00	50,0 %	€12.100,00
	Maatregel 2a: Grondverwerving BUF ten noorden Bellestraat Gyverinkhove	€32.500,00	15,0 %	€4.875,00
	Maatregel 2b: Inrichting BUF ten noorden Bellestraat	€23.000,00	15,0 %	€3.450,00
	Maatregel 3a: Grondverwerving BUF ten noorden van Lostraat Gyverinkhove	€37.750,00	15,0 %	€5.662,50
	Maatregel 3b: Inrichting BUF ten noorden van Lostraat Gyverinkhove met houtkant	€8.300,00	15,0 %	€1.245,00
	Maatregel 4a: Grondverwerving BUF ten zuiden van Lostraat Gyverinkhove	€15.750,00	15,0 %	€2.362,50
	Maatregel 4b: Inrichting BUF ten zuiden van Lostraat Gyverinkhove	€11.000,00	15,0 %	€1.650,00
	Maatregel 5a: Grondverwerving BUF Weegschede Machuitbeek-bufferstrook en wandel	€15.600,00	35,0 %	€5.460,00
	Maatregel 5b: Inrichting BUF Weegschede	€11.000,00	35,0 %	€3.850,00

Financieringsplan

Provincie West-Vlaanderen	Maatregel 6a: Grondverwerving BUF Weegschede Machuitbeek-verbreding	€31.200,00	50,0 %	€15.600,00
	Maatregel 6b: Aanleg Dynamische opstuwing Machuitbeek Weegschede	€24.200,00	50,0 %	€12.100,00
	Maatregel 6c: Inrichting Weegschede verbreding Machuitbeek	€180.000,00	50,0 %	€90.000,00
	Maatregel 9: Aanleg Dynamische opstuwing Koekuitbeek	€24.200,00	50,0 %	€12.100,00
	Maatregel 12a: Grondverwerving ingebuisde waterloop Brouwerijstraat	€1.040,00	30,0 %	€312,00
	Maatregel 12b: Openleggen ingebuisde waterloop Brouwerijstraat	€8.000,00	30,0 %	€2.400,00
	Maatregel 16: Aanleg Dynamische opstuwing Bovenstrooms Iepkenbeek	€24.200,00	50,0 %	€12.100,00
	Maatregel 18: Aanleg Dynamische opstuwing Kruising Clepstraat	€24.200,00	50,0 %	€12.100,00
	Maatregel 28: Aanleg Dynamische opstuwing Benedenstrooms Bloedbeek	€24.200,00	50,0 %	€12.100,00
	Maatregel 30: Aanleg Dynamische opstuwing Halfweg Bloedbeek	€24.200,00	50,0 %	€12.100,00
	Maatregel 32: Aanleg Dynamische opstuwing Bovenstrooms Bloedbeek	€24.200,00	50,0 %	€12.100,00
	Maatregel 33a: Grondverwerving BUF Collaertshillestraat-Lindesteenweg	€150.900,00	15,0 %	€22.635,00
	Maatregel 33b: Inrichting BUF Collaertshillestraat-Lindesteenweg	€105.000,00	15,0 %	€15.750,00
	Maatregel 40a: Grondverwerving Percelen thv Lindesteenweg	€222.250,00	50,0 %	€111.125,00
	Maatregel 40b: Inrichting Percelen thv Lindesteenweg	€60.000,00	50,0 %	€30.000,00
	Maatregel 45a: Grondverwerving Spaarfunctie Machuitbeek	€1.140.000,00	30,0 %	€342.000,00
	Maatregel 45b: Inrichting en Aanleg Spaarfunctie Machuitbeek	€5.142.500,00	20,0 %	€1.028.500,00
	Maatregel 46a: Technisch Ontwerp Modernisering pompemaal Lolege -Slopgat	€0,00	100,0 %	€0,00
	Maatregel 46b: Inrichting (incl verwerving) Modernisering pompgem Lolege -Slopgat (max via EFRO/FIO)	€3.557.400,00	40,0 %	€1.422.960,00
	Maatregel 47: Realisatie Digitale Sturing Stuwen-Knijpen (Soft- en Hardware)	€84.000,00	100,0 %	€84.000,00
Maatregel 52: Uitrol gebiedsofferte- en bedrijfsmilieuovereenkomsten	€150.000,00	30,0 %	€45.000,00	
Maatregel 53: Beheerovereenkomsten Landinrichting- faciliteren agrobeheergroepen	€250.000,00	30,0 %	€75.000,00	
Algemeen totaal financierende partner Provincie West-Vlaanderen	€11.430.790,00		€3.410.637,00	
Stad Lo-Reninge	Maatregel 23a: Grondverwerving verbinding Clep - Gapaard	€22.000,00	50,0 %	€11.000,00
	Maatregel 23b: Inrichting WAN verbinding Clep-Gapaard	€10.000,00	50,0 %	€5.000,00
	Maatregel 33c: Inrichting WAN Collaertshillestr-Lindesteenweg	€16.500,00	50,0 %	€8.250,00
	Maatregel 35: Fietsveilige verbinding Lobrug - nieuwe school- en jeugdinfra Lo	€300.000,00	100,0 %	€300.000,00
	Maatregel 36: Fietsveilige inrichting jaagpad Pollinkhove naar Lo-Reninge (Vleermuisvr verl)	€30.250,00	100,0 %	€30.250,00
	Maatregel 37a: Grondverwerving Fietspad Burgweg Pollinkhove	€38.800,00	50,0 %	€19.400,00
	Maatregel 37b: Inrichting Fietspad Burgweg Pollinkhove	€206.125,00	50,0 %	€103.062,50
	Maatregel 38a: Grondverwerving Fietspad Vaartstraat Pollinkhove	€19.680,00	50,0 %	€9.840,00
	Maatregel 38b: Inrichting Fietspad Vaartstraat Pollinkhove	€104.550,00	50,0 %	€52.275,00

Financieringsplan

Stad Lo-Reninge	Maatregel 41: Molen Machuitbeek Pollinkhove	€1,00	100,0 %	€1,00
	Maatregel 42a: Grondverwerving Fietspad Lindesteenweg Pollinkhove	€136.000,00	50,0 %	€68.000,00
	Maatregel 42b: Inrichting fietspad Lindesteenweg Pollinkhove	€722.500,00	50,0 %	€361.250,00
	Maatregel 43: Recreatieve inrichting Lindesteenweg naar Spaarfunctie Pollinkhove	€12.100,00	50,0 %	€6.050,00
	Maatregel 44: Recreatieve inrichting aan spaarfunctie Machuitbeek	€70.000,00	50,0 %	€35.000,00
	Maatregel 46c: Recreatieve inrichting ter hoogte van Sloggatsluis Lo	€24.200,00	100,0 %	€24.200,00
	Algemeen totaal financierende partner Stad Lo-Reninge	€1.712.706,00		€1.033.578,50
Gemeente Alveringem	Maatregel 8a: Grondverwerving trage weg Hoogstade - Gijverinkhove	€27.870,00	50,0 %	€13.935,00
	Maatregel 8b: Inrichting trage weg Hoogstade-Gijverinkhove	€85.000,00	50,0 %	€42.500,00
	Maatregel 11a: Grondverwerving nieuwe gracht Brouwerijstraat ifv waterveiligheid	€30.000,00	30,0 %	€9.000,00
	Maatregel 11b: Aanleggen gracht Brouwerijstraat ifv waterveiligheid	€15.000,00	30,0 %	€4.500,00
	Maatregel 17b: Openleggen ingebuisde waterloop Clepstraat tot Iepkenbeek	€8.500,00	30,0 %	€2.550,00
	Maatregel 17d: Grondverwerving Openleggen waterloop Clepstraat - Iepkenbeek	€35.200,00	30,0 %	€10.560,00
	Algemeen totaal financierende partner Gemeente Alveringem	€201.570,00		€83.045,00
AQUADUIN (IWVA)	Maatregel 49b: Resultaatsgerichte Waterkwaliteit Decentraal Alveringem	€308.550,00	20,0 %	€61.710,00
	Algemeen totaal financierende partner AQUADUIN (IWVA)	€308.550,00		€61.710,00
AQUAFIN NV	Maatregel 7: KWZI Gijverinkhove (eventuele) P-verwijdering (na onderzoek)	€150.000,00	100,0 %	€150.000,00
	Maatregel 15: KWZI Hoogstade (eventuele) P-verwijdering (na onderzoek)	€150.000,00	100,0 %	€150.000,00
	Maatregel 48: KWZI Lo verregaande P-verwijdering waterkwaliteit AQUAFIN	€75.000,00	100,0 %	€75.000,00
	Algemeen totaal financierende partner AQUAFIN NV	€375.000,00		€375.000,00
Fluvius	Maatregel 21b: Grondverwerving Gapaard- Fluvius	€41.000,00	100,0 %	€41.000,00
	Maatregel 21d: Inrichting Gapaard-militaire veldkeuken FLUVIUS	€75.000,00	100,0 %	€75.000,00
	Maatregel 49a: Resultaatsgerichte Waterkwaliteit Decentraal Lo-Reninge	€490.050,00	20,0 %	€98.010,00
	Algemeen totaal financierende partner Fluvius	€606.050,00		€214.010,00
landbouwer	Maatregel 50: Acties in functie van Waterkwaliteit op landbouwbedrijven	€484.000,00	20,0 %	€96.800,00
	Algemeen totaal financierende partner landbouwer	€484.000,00		€96.800,00
Regionaal Landschap Westhoek	Maatregel 51a: Realisatie en herstelbeheer nieuwe en bestaande poelstructuren	€200.000,00	30,0 %	€60.000,00
	Maatregel 51b: Inrichting en realisatie in functie van doelsoorten	€100.000,00	30,0 %	€30.000,00
	Algemeen totaal financierende partner Regionaal Landschap Westhoek	€300.000,00		€90.000,00
particulier	Maatregel 49a: Resultaatsgerichte Waterkwaliteit Decentraal Lo-Reninge	€490.050,00	40,0 %	€196.020,00

Financieringsplan

particulier	Maatregel 49b: Resultaatsgerichte Waterkwaliteit Decentraal Alveringem	€308.550,00	40,0 %	€123.420,00
	Algemeen totaal financierende partner particulier	€798.600,00		€319.440,00
	Algemeen totaal maatregelen	€23.708.314,00		

Bijlage 2b

Categorie	Totale geraamde kostprijs	Budget Vlaams Gewest (vanuit VLM/OMG)		FLUVIUS		Private eigenaar		AQUADUIN		VMM		AQUAFIN		DVW		Westkust-polder		Regionaal Landschap Westhoek		Lo-Reninge		AWV		ALV (GLB*)		Provincie West-Vlaanderen		ANB		Alveringem			
Beheerovereenkomsten	€ 250.000	€ 175.000	70%	€ 0	0%	€ 0	0%	€ 0	0%	€ 0	0%	€ 0	0%	€ 0	0%	€ 0	0%	€ 0	0%	€ 0	0%	€ 0	0%	€ 0	0%	€ 75.000	30%	€ 0	0%	0	0%		
Bufferstroken	€ 1.119.335	€ 979.830	88%	€ 0	0%	€ 0	0%	€ 0	0%	€ 0	0%	€ 0	0%	€ 0	0%	€ 0	0%	€ 0	0%	€ 65.050	6%	€ 0	0%	€ 0	0%	€ 66.955	6%	€ 7.500	1%	0	0%		
Dynamische opstuwing	€ 277.600	€ 96.800	35%	€ 0	0%	€ 0	0%	€ 0	0%	€ 0	0%	€ 0	0%	€ 0	0%	€ 0	0%	€ 0	0%	€ 0	0%	€ 0	0%	€ 0	0%	€ 180.800	65%	€ 0	0%	0	0%		
Ecologische en landschappelijke inrichting	€ 2.722.820	€ 1.076.195	40%	€ 116.000	4%	€ 0	0%	€ 0	0%	€ 0	0%	€ 0	0%	€ 0	0%	€ 0	0%	€ 60.000	2%	€ 0	0%	€ 180.000	7%	€ 0	0%	€ 141.125	5%	€ 1.149.500	42%	0	0%		
Fietspaden/Mobiliteit (bruggen)	€ 5.057.905	€ 613.828	12%	€ 0	0%	€ 0	0%	€ 0	0%	€ 0	0%	€ 0	0%	€ 3.500.000	69%	€ 0	0%	€ 0	0%	€ 944.078	19%	€ 0	0%	€ 0	0%	€ 0	0%	€ 0	0%	0	0%		
Molen	€ 1	€ 0	30%	€ 0	0%	€ 0	0%	€ 0	0%	€ 0	0%	€ 0	0%	€ 0	0%	€ 0	0%	€ 0	0%	€ 1	50%	€ 0	0%	€ 0	0%	€ 0	20%	€ 0	0%	0	0%		
Monitoring	€ 104.678	€ 50.478	48%	€ 0	0%	€ 0	0%	€ 0	0%	€ 30.000	29%	€ 0	0%	€ 0	0%	€ 0	0%	€ 0	0%	€ 0	0%	€ 0	0%	€ 0	0%	€ 0	0%	€ 24.200	23%	0	0%		
Slogpatsluis/Modernisering Pompgemaal Lolege	€ 3.581.600	€ 1.067.220	30%	€ 0	0%	€ 0	0%	€ 0	0%	€ 0	0%	€ 0	0%	€ 1.067.220	30%	€ 0	0%	€ 0	0%	€ 24.200	1%	€ 0	0%	€ 0	0%	€ 1.422.960	40%	€ 0	0%	0	0%		
Spaarbekken	€ 6.282.500	€ 4.397.750	70%	€ 0	0%	€ 0	0%	€ 0	0%	€ 0	0%	€ 0	0%	€ 514.250	8%	€ 0	0%	€ 0	0%	€ 0	0%	€ 0	0%	€ 0	0%	€ 1.370.500	22%	€ 0	0%	0	0%		
Verhogen zuiveringsgraad afvalwater	€ 1.859.000	€ 1.142.000	61%	€ 0	0%	€ 96.800	5%	€ 0	0%	€ 100.000	5%	€ 375.000	20%	€ 0	0%	€ 0	0%	€ 0	0%	€ 0	0%	€ 0	0%	€ 145.200	8%	€ 0	0%	€ 0	0%	0	0%		
Bovenstroomse buffer	€ 523.800	€ 180.115	34%	€ 0	0%	€ 0	0%	€ 0	0%	€ 0	0%	€ 0	0%	€ 0	0%	€ 0	0%	€ 0	0%	€ 0	0%	€ 238.085	45%	€ 0	0%	€ 105.600	20%	€ 0	0%	0	0%		
Pad Hoogstade-Gijverinkhove	€ 112.870	€ 56.435	50%	€ 0	0%	€ 0	0%	€ 0	0%	€ 0	0%	€ 0	0%	€ 0	0%	€ 0	0%	€ 0	0%	€ 0	0%	€ 0	0%	€ 0	0%	€ 0	0%	€ 0	0%	€ 56.435	50%		
Openleggen ingebuisde waterlopen en nieuwe grachten	€ 104.740	€ 75.418	72%	€ 0	0%	€ 0	0%	€ 0	0%	€ 0	0%	€ 0	0%	€ 0	0%	€ 0	0%	€ 0	0%	€ 0	0%	€ 0	0%	€ 0	0%	€ 2.712	3%	€ 0	0%	€ 26.610	25%		
Decentrale zuivering	€ 798.600	€ 239.580	30%	€ 98.010	12%	€ 319.440	40%	€ 61.710	8%	€ 79.860	10%	€ 0	0%	€ 0	0%	€ 0	0%	€ 0	0%	€ 0	0%	€ 0	0%	€ 0	0%	€ 0	0%	€ 0	0%	€ 0	0%	0	0%
Aanvullende acties	€ 250.000	€ 175.000	70%	€ 0	0%	€ 0	0%	€ 0	0%	€ 0	0%	€ 0	0%	€ 0	0%	€ 0	0%	€ 30.000	12%	€ 0	0%	€ 0	0%	€ 0	0%	€ 45.000	18%	€ 0	0%	€ 0	0%		
Landbouwstructuur verbeteren	€ 663.000	€ 663.000	100%	€ 0	0%	€ 0	0%	€ 0	0%	€ 0	0%	€ 0	0%	€ 0	0%	€ 0	0%	€ 0	0%	€ 0	0%	€ 0	0%	€ 0	0%	€ 0	0%	€ 0	0%	€ 0	0%	0	0%
Eindtotaal	€ 23.708.449	€ 10.988.649	46%	€ 214.010	1%	€ 416.240	2%	€ 61.710	0,3%	€ 209.860	1%	€ 375.000	2%	€ 5.081.470	21%	€ 0	0%	€ 90.000	0,4%	€ 1.033.328	4%	€ 418.085	2%	€ 145.200	1%	€ 3.410.652	14%	€ 1.181.200	5%	€ 83.045	0,35%		

3 KOSTENRAMING



Kostenraming

Projectcode: INR00026

Titel: INR Systeemherstel Stroomgebied Machuitbeek

Type project: Inrichtingsnota in uitvoering van spoor 2 (Projecten, plannen en programmas) van het decreet LIR

Versie:

Kostenraming

Overzicht maatregelen

Naam maatregel	Uitvoerder	Eigenaar(s)	Beheerder(s)	Financier(s)	Totaal
Maatregel 1: Aanleg Dynamische opstuwing Bovenstreams Gyverinkhove Machuitbeek	Vlaamse Landmaatschappij	Westkustpolder	Westkustpolder) \ k # ' h West-Vlaanderen	€24.200,00
Maatregel 2a: Grondverwerving BUF ten noorden Bellestraat Gyverinkhove	Vlaamse Landmaatschappij	Westkustpolder	Westkustpolder) \ k # ' h West-Vlaanderen	€32.500,00
Maatregel 2b: Inrichting BUF ten noorden Bellestraat	Vlaamse Landmaatschappij	Westkustpolder	Westkustpolder) \ k # ' h West-Vlaanderen	€23.000,00
Maatregel 3a: Grondverwerving BUF ten noorden van Lostraat Gyverinkhove	Vlaamse Landmaatschappij	Westkustpolder	Westkustpolder) \ k # ' h West-Vlaanderen	€37.750,00
Maatregel 3b: Inrichting BUF ten noorden van Lostraat Gyverinkhove met houtkant	Vlaamse Landmaatschappij	Westkustpolder	Westkustpolder) \ k # ' h West-Vlaanderen	€8.300,00
Maatregel 4a: Grondverwerving BUF ten zuiden van Lostraat Gyverinkhove	Vlaamse Landmaatschappij	Westkustpolder	Westkustpolder) \ k # ' h West-Vlaanderen	€15.750,00
Maatregel 4b: Inrichting BUF ten zuiden van Lostraat Gyverinkhove	Vlaamse Landmaatschappij	Westkustpolder	Westkustpolder) \ k # ' h West-Vlaanderen	€11.000,00
Maatregel 5a: Grondverwerving BUF Weegschede Machuitbeek-bufferstrook en wandel	Vlaamse Landmaatschappij	Westkustpolder	Westkustpolder) \ k # ' h West-Vlaanderen	€15.600,00
Maatregel 5b: Inrichting BUF Weegschede	Vlaamse Landmaatschappij	Westkustpolder	Westkustpolder) \ k # ' h West-Vlaanderen	€11.000,00
Maatregel 6a: Grondverwerving BUF Weegschede Machuitbeek-verbreding	Vlaamse Landmaatschappij	Westkustpolder	Westkustpolder) \ k # ' h West-Vlaanderen	€31.200,00
Maatregel 6b: Aanleg Dynamische opstuwing Machuitbeek Weegschede	Vlaamse Landmaatschappij	Westkustpolder	Westkustpolder) \ k # ' h West-Vlaanderen	€24.200,00
Maatregel 6c: Inrichting Weegschede verbreding Machuitbeek	Vlaamse Landmaatschappij	Westkustpolder	Westkustpolder) \ k # ' h West-Vlaanderen	€180.000,00
Maatregel 7: KWZI Gijverinkhove (eventuele) P-verwijdering (na onderzoek)	AQUAFIN NV	AQUAFIN NV	AQUAFIN NV	AQUAFIN NV	€150.000,00
Maatregel 8a: Grondverwerving trage weg Hoogstade - Gijverinkhove	Vlaamse Landmaatschappij	Gemeente Alveringem	Gemeente Alveringem) \ k # ' 8 Alveringem	€27.870,00
Maatregel 8b: Inrichting trage weg Hoogstade-Gijverinkhove	Vlaamse Landmaatschappij	Gemeente Alveringem	Gemeente Alveringem) \ k # ' 8 Alveringem	€85.000,00
Maatregel 9: Aanleg Dynamische opstuwing Koekuitbeek	Vlaamse Landmaatschappij	Westkustpolder	Westkustpolder) \ k # ' h West-Vlaanderen	€24.200,00
Maatregel 10a: Grondverwerving BUF Koekuitbeek midden Hoogstade vanaf Brouwerijstraat	Vlaamse Landmaatschappij	Westkustpolder	Westkustpolder) \ k # West-Vlaanderen	€32.000,00
Maatregel 10b: Inrichting BUF Koekuitbeek midden Hoogstade vanaf Brouwerijstraat	Vlaamse Landmaatschappij	Westkustpolder	Westkustpolder) \ k # West-Vlaanderen	€22.400,00

Kostenraming

Overzicht maatregelen						
Naam maatregel	Uitvoerder	Eigenaar(s)	Beheerder(s)	Financier(s)	Totaal	
Maatregel 20b: Inrichting BUF machuitbeek bovenstrooms Clep	Vlaamse Landmaatschappij	Westkustpolder	Westkustpolder) \ k #	€18.700,00	
Maatregel 21a: Grondverwerving Gapaard -AWV	Agentschap Wegen en Verkeer	Stad Lo-Reninge	Stad Lo-Reninge	Agentschap Wegen en Verkeer	€10.000,00	
Maatregel 21b: Grondverwerving Gapaard- Fluvius	Fluvius	Fluvius	Fluvius	Fluvius	€41.000,00	
Maatregel 21c: Inrichting Gapaard-militaire veldkeuken - AWV	Agentschap Wegen en Verkeer	Stad Lo-Reninge	Stad Lo-Reninge) \ k #	€50.000,00	
Maatregel 21d: Inrichting Gapaard-militaire veldkeuken FLUVIUS	Fluvius	Fluvius	Fluvius	Fluvius	€75.000,00	
Maatregel 22: Wandelverbinding op perceel ANB Gapaard	Agentschap voor Natuur en Bos	Agentschap voor Natuur en Bos	Agentschap voor Natuur en Bos) \ k #	€15.000,00	
Maatregel 23a: Grondverwerving verbinding Clep - Gapaard	Vlaamse Landmaatschappij	Stad Lo-Reninge	Stad Lo-Reninge) \ k # ' o ' O	€22.000,00	
Maatregel 23b: Inrichting WAN verbinding Clep-Gapaard	Vlaamse Landmaatschappij	Stad Lo-Reninge	Stad Lo-Reninge) \ k # ' o ' O	€10.000,00	
Maatregel 24: Aanleg Dynamische opstuwing Machuitbeek Clep	Agentschap Wegen en Verkeer	Westkustpolder	Westkustpolder	Agentschap Wegen en Verkeer	€66.550,00	
Maatregel 25a: Grondverwerving AWV - Buffer Machuitbeek-Clep	Agentschap Wegen en Verkeer	Westkustpolder	Westkustpolder	Agentschap Wegen en Verkeer	€31.200,00	
Maatregel 25b: Inrichting Buffer Machuitbeek Clep door AWV	Agentschap Wegen en Verkeer	Westkustpolder	Westkustpolder	Agentschap Wegen en Verkeer	€121.000,00	
Maatregel 26a: Grondverwerving AWV- Clep	Agentschap Wegen en Verkeer	Westkustpolder	Westkustpolder	Agentschap Wegen en Verkeer	€170.000,00	
Maatregel 26b: Landschappelijke inrichting AWV-Clep	Agentschap Wegen en Verkeer	Westkustpolder	Westkustpolder) \ k #	€377.520,00	
Maatregel 27a: Grondverwerving BUF beneden Bloedbeek	Vlaamse Landmaatschappij	Westkustpolder	Westkustpolder) \ k #	€48.000,00	
Maatregel 27b: Inrichting BUF Bloedbeek	Vlaamse Landmaatschappij	Westkustpolder	Westkustpolder) \ k #	€16.800,00	
Maatregel 28: Aanleg Dynamische opstuwing Benedenstrooms Bloedbeek	Vlaamse Landmaatschappij	Westkustpolder	Westkustpolder) \ k # ' h	€24.200,00	
Maatregel 29a: Grondverwerving BUF midden Bloedbeek (inclusief verbreding)	Vlaamse Landmaatschappij	Westkustpolder	Westkustpolder) \ k #	€36.400,00	
Maatregel 29b: Inrichting BUF midden Bloedbeek	Vlaamse Landmaatschappij	Westkustpolder	Westkustpolder) \ k #	€20.000,00	
Maatregel 29c: Verbreding Bloedbeek - midden	Vlaamse Landmaatschappij	Westkustpolder	Westkustpolder) \ k #	€28.000,00	
Maatregel 30: Aanleg Dynamische opstuwing Halfweg Bloedbeek	Vlaamse Landmaatschappij	Westkustpolder	Westkustpolder) \ k # ' h	€24.200,00	
Maatregel 31a: Grondverwerving BUF Boven Bloedbeek	Vlaamse Landmaatschappij	Westkustpolder	Westkustpolder) \ k #	€45.000,00	
Maatregel 31b: Inrichting BUF Boven Bloedbeek	Vlaamse Landmaatschappij	Westkustpolder	Westkustpolder) \ k #	€32.000,00	
Maatregel 32: Aanleg Dynamische opstuwing Bovenstrooms Bloedbeek	Vlaamse Landmaatschappij	Westkustpolder	Westkustpolder) \ k # ' h	€24.200,00	

Kostenraming

Overzicht maatregelen

Naam maatregel	Uitvoerder	Eigenaar(s)	Beheerder(s)	Financier(s)	Totaal
Maatregel 33a: Grondverwerving BUF Collaertshillestraat-Lindesteenweg	Vlaamse Landmaatschappij	Westkustpolder	Westkustpolder) \ k # ' h West-Vlaanderen	€150.900,00
Maatregel 33b: Inrichting BUF Collaertshillestraat-Lindesteenweg	Vlaamse Landmaatschappij	Westkustpolder	Westkustpolder) \ k # ' h West-Vlaanderen	€105.000,00
Maatregel 33c: Inrichting WAN Collaertshillestr-Lindesteenweg	Vlaamse Landmaatschappij	Stad Lo-Reninge	Stad Lo-Reninge) \ k # ' o ' O Reninge	€16.500,00
Maatregel 34: Fietsveilige inrichting Lobrug	De Vlaamse Waterweg nv	De Vlaamse Waterweg nv	De Vlaamse Waterweg nv	De Vlaamse Waterweg nv	€500.000,00
Maatregel 35: Fietsveilige verbinding Lobrug - nieuwe school- en jeugdinfra Lo	Stad Lo-Reninge	Stad Lo-Reninge	Stad Lo-Reninge	Stad Lo-Reninge	€300.000,00
Maatregel 36: Fietsveilige inrichting jaagpad Pollinkhove naar Lo-Reninge (Vleermuisvr verl)	Stad Lo-Reninge	Stad Lo-Reninge	Stad Lo-Reninge	Stad Lo-Reninge	€30.250,00
Maatregel 37a: Grondverwerving Fietspad Burgweg Pollinkhove	Vlaamse Landmaatschappij	Stad Lo-Reninge	Stad Lo-Reninge) \ k # ' o ' O Reninge	€38.800,00
Maatregel 37b: Inrichting Fietspad Burgweg Pollinkhove	Vlaamse Landmaatschappij	Stad Lo-Reninge	Stad Lo-Reninge) \ k # ' o ' O Reninge	€206.125,00
Maatregel 38a: Grondverwerving Fietspad Vaartstraat Pollinkhove	Vlaamse Landmaatschappij	Stad Lo-Reninge	Stad Lo-Reninge) \ k # ' o ' O Reninge	€19.680,00
Maatregel 38b: Inrichting Fietspad Vaartstraat Pollinkhove	Vlaamse Landmaatschappij	Stad Lo-Reninge	Stad Lo-Reninge) \ k # ' o ' O Reninge	€104.550,00
Maatregel 39: Vernieuwen Kellenaarsbrug Pollinkhove	De Vlaamse Waterweg nv	De Vlaamse Waterweg nv	De Vlaamse Waterweg nv	De Vlaamse Waterweg nv	€3.000.000,00
Maatregel 40a: Grondverwerving Percelen thv Lindesteeweg	Vlaamse Landmaatschappij	Westkustpolder	Westkustpolder / landbouwer) \ k # ' h West-Vlaanderen	€222.250,00
Maatregel 40b: Inrichting Percelen thv Lindesteeweg	Vlaamse Landmaatschappij	Westkustpolder	Westkustpolder) \ k # ' h West-Vlaanderen	€60.000,00
Maatregel 41: Molen Machuitbeek Pollinkhove	Stad Lo-Reninge	Stad Lo-Reninge	Stad Lo-Reninge	Stad Lo-Reninge	€1,00
Maatregel 42a: Grondverwerving Fietspad Lindesteeweg Pollinkhove	Vlaamse Landmaatschappij	Stad Lo-Reninge	Stad Lo-Reninge) \ k # ' o ' O Reninge	€136.000,00
Maatregel 42b: Inrichting fietspad Lindesteeweg Pollinkhove	Vlaamse Landmaatschappij	Stad Lo-Reninge	Stad Lo-Reninge) \ k # ' o ' O Reninge	€722.500,00
Maatregel 43: Recreatieve inrichting Lindesteeweg naar Spaarfunctie Pollinkhove	Vlaamse Landmaatschappij	Stad Lo-Reninge	Stad Lo-Reninge) \ k # ' o ' O Reninge	€12.100,00
Maatregel 44: Recreatieve inrichting aan spaarfunctie Machuitbeek	Vlaamse Landmaatschappij	Stad Lo-Reninge	Stad Lo-Reninge) \ k # ' o ' O Reninge	€70.000,00
Maatregel 45a: Grondverwerving Spaarfunctie Machuitbeek	Vlaamse Landmaatschappij	Westkustpolder	Westkustpolder) \ k # ' h West-Vlaanderen	€1.140.000,00
Maatregel 45b: Inrichting en Aanleg Spaarfunctie Machuitbeek	Vlaamse Landmaatschappij	Westkustpolder	Westkustpolder) \ k # ') † Waterweg nv / Provincie West-Vlaanderen	€5.142.500,00
Maatregel 46a: Technisch Ontwerp Modernisering pompgemaal Lolege -Sloggat	Provincie West-Vlaanderen	Provincie West-Vlaanderen	De Vlaamse Waterweg nv / Provincie West-Vlaanderen / Vlaamse Landmaatschappij	Provincie West-Vlaanderen	€0,00

Kostenraming

Overzicht maatregelen						
Naam maatregel	Uitvoerder	Eigenaar(s)	Beheerder(s)	Financier(s)	Totaal	
Maatregel 46b: Inrichting (incl verwerving) Modernisering pompgem Lolege -Sloggat (max via EFRO/FIO)	Vlaamse Landmaatschappij	De Vlaamse Waterweg nv / Provincie West-Vlaanderen	Westkustpolder) \ k #) † Waterweg nv / Provincie West-Vlaanderen	€3.557.400,00	
Maatregel 46c: Recreatieve inrichting ter hoogte van Sloggatsluis Lo	Stad Lo-Reninge	Stad Lo-Reninge	Stad Lo-Reninge	Stad Lo-Reninge	€24.200,00	
Maatregel 47: Realisatie Digitale Sturing Stuwten-Knijpen (Soft- en Hardware)	Provincie West-Vlaanderen	Provincie West-Vlaanderen	Westkustpolder	Provincie West-Vlaanderen	€84.000,00	
Maatregel 48: KWZI Lo verregaande P-verwijdering waterkwaliteit AQUAFIN	AQUAFIN NV	AQUAFIN NV	AQUAFIN NV	AQUAFIN NV	€75.000,00	
Maatregel 49a: Resultaatsgerichte Waterkwaliteit Decentraal Lo-Reninge	Fluvius	Fluvius / particulier	Fluvius / particulier) \ k # † Milieumaatschappij / Fluvius / particulier	€490.050,00	
Maatregel 49b: Resultaatsgerichte Waterkwaliteit Decentraal Alveringem	AQUADUIN (IWVA)	particulier / AQUADUIN (IWVA)	particulier / AQUADUIN (IWVA)) \ k # † Milieumaatschappij / AQUADUIN (IWVA) / particulier	€308.550,00	
Maatregel 49c: Realisaties waterkwaliteit AQUAFIN (Bovenregulier)	AQUAFIN NV	AQUAFIN NV	AQUAFIN NV) \ k # † Milieumaatschappij	€300.000,00	
Maatregel 49d: Realisaties waterkwaliteit FLUVIUS (bovenregulier)	Fluvius	Fluvius	Fluvius) \ k # † Milieumaatschappij	€400.000,00	
Maatregel 49e: Realisaties waterkwaliteit AQUADUIN (bovenregulier)	AQUADUIN (IWVA)	AQUADUIN (IWVA)	AQUADUIN (IWVA)) \ k # † Milieumaatschappij	€300.000,00	
Maatregel 50: Acties in functie van Waterkwaliteit op landbouwbedrijven	Vlaamse Landmaatschappij	landbouwer	landbouwer) \ k # † Landbouw en Zeevisserij / landbouwer	€484.000,00	
Maatregel 51a: Realisatie en herstelbeheer nieuwe en bestaande poelstructuren	Regionaal Landschap Westhoek	particulier / landbouwer	particulier / landbouwer) \ k # † Landschap Westhoek	€200.000,00	
Maatregel 51b: Inrichting en realisatie in functie van doelsoorten	Regionaal Landschap Westhoek	particulier / landbouwer	particulier / landbouwer) \ k # † Landschap Westhoek	€100.000,00	
Maatregel 52: Uitrol gebiedsofferte- en bedrijfsmilieuovereenkomsten	Provincie West-Vlaanderen	landbouwer	landbouwer) \ k # † West-Vlaanderen	€150.000,00	
Maatregel 53: Beheerovereenkomsten Landinrichting- faciliteren agrobeheergroepen	Vlaamse Landmaatschappij	landbouwer	landbouwer) \ k # † West-Vlaanderen	€250.000,00	
Maatregel 54: Dossierkosten kavelruil	Vlaamse Landmaatschappij	landbouwer	landbouwer) \ k # †	€300.000,00	
Maatregel 55: Kavelinrichtingswerken	Vlaamse Landmaatschappij	landbouwer	landbouwer) \ k # †	€363.000,00	
Maatregel 56: Monitoringplan Waterkwaliteit na inrichting	Vlaamse Milieumaatschappij	Vlaamse Milieumaatschappij	Vlaamse Milieumaatschappij	Vlaamse Milieumaatschappij	€30.000,00	

Kostenraming

Overzicht maatregelen						
Naam maatregel	Uitvoerder	Eigenaar(s)	Beheerder(s)	Financier(s)	Totaal	
Maatregel 57: Monitoring Waterkwaliteit vooraf aan inrichting	Vlaamse Milieumaatschappij	Vlaamse Milieumaatschappij	Vlaamse Milieumaatschappij) \ k #	€26.278,00	
Maatregel 58a: Monitoring (start) ifv natuur in landbouwlandschap (NHV)	Vlaamse Landmaatschappij	Vlaamse Landmaatschappij	Vlaamse Landmaatschappij) \ k # voor Natuur en Bos	€24.200,00	
Maatregel 58b: Monitoring (eind) ifv natuur in landbouwlandschap	Vlaamse Landmaatschappij	Vlaamse Landmaatschappij	Vlaamse Landmaatschappij) \ k # voor Natuur en Bos	€24.200,00	
Maatregel 59a: Grondverwerving Oude Schietstand Gapaard (enkel indien nodig uit BSP)	Vlaamse Landmaatschappij	Agentschap voor Natuur en Bos	Agentschap voor Natuur en Bos) \ k #	€350.000,00	
U \ Bodemonderzoek Oude Schietstand Gapaard	Agentschap voor Natuur en Bos	Agentschap voor Natuur en Bos	Agentschap voor Natuur en Bos	Agentschap voor Natuur en Bos	€48.400,00	
Maatregel 59c: Opmaak BodemSaneringsplan Oude Schietstand Gapaard	Agentschap voor Natuur en Bos	Agentschap voor Natuur en Bos	Agentschap voor Natuur en Bos	Agentschap voor Natuur en Bos	€60.500,00	
Maatregel 59d: Inrichting en Sanering Oude Schietstand Gapaard	Agentschap voor Natuur en Bos	Agentschap voor Natuur en Bos	Agentschap voor Natuur en Bos	Agentschap voor Natuur en Bos	€1.040.600,00	
Maatregel 60: Startbeheer bufferstroken Westkustpolder	Westkustpolder	Westkustpolder	Westkustpolder) \ k #	€18.000,00	
Algemeen totaal:					€23.708.314,00	

Kostenraming

Overzicht maatregelen									
Eenvoudige nummering	Naam maatregel	Uitvoerder	Uitvoeringsjaar	Eigenaar	Beheerder(s)	Totaal	Financier	Aandeel (%)	Aandeel (€)
1. Eenvoudige nummering	Maatregel 1: Aanleg Dynamische opstuwing Bovenstrooms Gyverinkhove Machuitbeek	VLM	2028	WK Polder	WK Polder	€24.200,00) \ k #	50,0 %	€12.100,00
							Provincie West-Vlaanderen	50,0 %	€12.100,00
	Maatregel 2a: Grondverwerving BUF ten noorden Bellestraat Gyverinkhove	VLM	2029	WK Polder	WK Polder	€32.500,00) \ k #	85,0 %	€27.625,00
							Provincie West-Vlaanderen	15,0 %	€4.875,00
	Maatregel 2b: Inrichting BUF ten noorden Bellestraat	VLM	2030	WK Polder	WK Polder	€23.000,00) \ k #	85,0 %	€19.550,00
							Provincie West-Vlaanderen	15,0 %	€3.450,00
	Maatregel 3a: Grondverwerving BUF ten noorden van Lostraat Gyverinkhove	VLM	2029	WK Polder	WK Polder	€37.750,00) \ k #	85,0 %	€32.087,50
							Provincie West-Vlaanderen	15,0 %	€5.662,50
	Maatregel 3b: Inrichting BUF ten noorden van Lostraat Gyverinkhove met houtkant	VLM	2030	WK Polder	WK Polder	€8.300,00) \ k #	85,0 %	€7.055,00
							Provincie West-Vlaanderen	15,0 %	€1.245,00
	Maatregel 4a: Grondverwerving BUF ten zuiden van Lostraat Gyverinkhove	VLM	2029	WK Polder	WK Polder	€15.750,00) \ k #	85,0 %	€13.387,50
							Provincie West-Vlaanderen	15,0 %	€2.362,50
	Maatregel 4b: Inrichting BUF ten zuiden van Lostraat Gyverinkhove	VLM	2030	WK Polder	WK Polder	€11.000,00) \ k #	85,0 %	€9.350,00
							Provincie West-Vlaanderen	15,0 %	€1.650,00
	Maatregel 5a: Grondverwerving BUF Weegschede Machuitbeek-bufferstrook en wandel	VLM	2028	WK Polder	WK Polder	€15.600,00) \ k #	65,0 %	€10.140,00
							Provincie West-Vlaanderen	35,0 %	€5.460,00
	Maatregel 5b: Inrichting BUF Weegschede	VLM	2030	WK Polder	WK Polder	€11.000,00) \ k #	65,0 %	€7.150,00
							Provincie West-Vlaanderen	35,0 %	€3.850,00
	Maatregel 6a: Grondverwerving BUF Weegschede Machuitbeek-verbreding	VLM	2028	WK Polder	WK Polder	€31.200,00) \ k #	50,0 %	€15.600,00
							Provincie West-Vlaanderen	50,0 %	€15.600,00
	Maatregel 6b: Aanleg Dynamische opstuwing Machuitbeek Weegschede	VLM	2028	WK Polder	WK Polder	€24.200,00) \ k #	50,0 %	€12.100,00
							Provincie West-Vlaanderen	50,0 %	€12.100,00
	Maatregel 6c: Inrichting Weegschede verbreding Machuitbeek	VLM	2029	WK Polder	WK Polder	€180.000,00) \ k #	50,0 %	€90.000,00
							Provincie West-Vlaanderen	50,0 %	€90.000,00
	Maatregel 7: KWZI Gijverinkhove (eventuele) P-verwijdering (na onderzoek)	Aquafin	2030	Aquafin	Aquafin	€150.000,00	AQUAFIN NV	100,0 %	€150.000,00
	Maatregel 8a: Grondverwerving trage weg Hoogstade - Gijverinkhove	VLM	2030	Alveringem	Alveringem	€27.870,00) \ k #	50,0 %	€13.935,00
							Gemeente Alveringem	50,0 %	€13.935,00
	Maatregel 8b: Inrichting trage weg Hoogstade-Gijverinkhove	VLM	2031	Alveringem	Alveringem	€85.000,00) \ k #	50,0 %	€42.500,00
							Gemeente Alveringem	50,0 %	€42.500,00
	Maatregel 9: Aanleg Dynamische opstuwing Koekuitbeek	VLM	2028	WK Polder	WK Polder	€24.200,00) \ k #	50,0 %	€12.100,00
							Provincie West-Vlaanderen	50,0 %	€12.100,00
	Maatregel 10a: Grondverwerving BUF Koekuitbeek midden Hoogstade vanaf Brouwerijstraat	VLM	2028	WK Polder	WK Polder	€32.000,00) \ k #	100,0 %	€32.000,00

Kostenraming

Overzicht maatregelen

Eenvoudige nummering	Naam maatregel	Uitvoerder	Uitvoeringsjaar	Eigenaar	Beheerder(s)	Totaal	Financier	Aandeel (%)	Aandeel (€)
1. Eenvoudige nummering	Maatregel 10b: Inrichting BUF Koekuitbeek midden Hoogstade vanaf Brouwerijstraat	VLM	2029	WK Polder	WK Polder	€22.400,00) \ k #	100,0 %	€22.400,00
	Maatregel 11a: Grondverwerving nieuwe gracht Brouwerijstraat ifv waterveiligheid	VLM	2028	WK Polder	WK Polder	€30.000,00) \ k #	70,0 %	€21.000,00
							Gemeente Alveringem	30,0 %	€9.000,00
	Maatregel 11b: Aanleggen gracht Brouwerijstraat ifv waterveiligheid	VLM	2028	WK Polder	WK Polder	€15.000,00) \ k #	70,0 %	€10.500,00
							Gemeente Alveringem	30,0 %	€4.500,00
	Maatregel 12a: Grondverwerving ingebuisde waterloop Brouwerijstraat	VLM	2028	WK Polder	WK Polder	€1.040,00) \ k #	70,0 %	€728,00
							Provincie West-Vlaanderen	30,0 %	€312,00
	Maatregel 12b: Openleggen ingebuisde waterloop Brouwerijstraat	VLM	2028	WK Polder	WK Polder	€8.000,00) \ k #	70,0 %	€5.600,00
							Provincie West-Vlaanderen	30,0 %	€2.400,00
	Maatregel 13a: Grondverwerving BUF Koekuitbeek Hoogstade boven	VLM	2028	WK Polder	WK Polder	€26.100,00) \ k #	100,0 %	€26.100,00
	Maatregel 13b: Inrichting BUF Koekuitbeek bovenstrooms Hoogstade	VLM	2029	WK Polder	WK Polder	€19.000,00) \ k #	100,0 %	€19.000,00
	Maatregel 14a: Grondverwerving AWW koppelkans Hoogstade Koekuitbeek	AWV	2028	WK Polder	WK Polder	€3.000,00	Agentschap Wegen en Verkeer	100,0 %	€3.000,00
	Maatregel 14b: Inrichting AWW koppelkans Hoogstade Koekuitbeek	AWV	2028	WK Polder	WK Polder	€54.450,00) \ k #	70,0 %	€38.115,00
							Agentschap Wegen en Verkeer	30,0 %	€16.335,00
	Maatregel 15: KWZI Hoogstade (eventuele) P-verwijdering (na onderzoek)	Aquafin	2030	Aquafin	Aquafin	€150.000,00	AQUAFIN NV	100,0 %	€150.000,00
	Maatregel 16: Aanleg Dynamische opstuwing Bovenstrooms Iepkenbeek	VLM	2028	WK Polder	WK Polder	€24.200,00) \ k #	50,0 %	€12.100,00
							Provincie West-Vlaanderen	50,0 %	€12.100,00
	Maatregel 17a: Grondverwerving bufferstroken bovenstrooms Machuitbeek tot inbuizing	VLM	2028	WK Polder	WK Polder	€110.100,00) \ k #	100,0 %	€110.100,00
	Maatregel 17b: Openleggen ingebuisde waterloop Clepstraat tot Iepkenbeek	VLM	2028	WK Polder	WK Polder	€8.500,00) \ k #	70,0 %	€5.950,00
						Gemeente Alveringem	30,0 %	€2.550,00	
Maatregel 17c: Inrichting BUF Clepstraat tot Iepkenbeek	VLM	2029	WK Polder	WK Polder	€7.000,00) \ k #	100,0 %	€7.000,00	
Maatregel 17d: Grondverwerving Openleggen waterloop Clepstraat - Iepkenbeek	VLM	2028	WK Polder	WK Polder	€35.200,00) \ k #	70,0 %	€24.640,00	
						Gemeente Alveringem	30,0 %	€10.560,00	
Maatregel 17e: Inrichting BUF Bovenstrooms Machuitbeek tot ingebuisde waterloop	VLM	2029	WK Polder	WK Polder	€100.000,00) \ k #	100,0 %	€100.000,00	
Maatregel 18: Aanleg Dynamische opstuwing Kruising Clepstraat	VLM	2028	WK Polder	WK Polder	€24.200,00) \ k #	50,0 %	€12.100,00	
						Provincie West-Vlaanderen	50,0 %	€12.100,00	
Maatregel 19a: Grondverwerving overhoekjes Gapaard	VLM	2029	Alveringem	Regionaal Landschap Westhoek	€3.550,00) \ k #	100,0 %	€3.550,00	

Kostenraming

Overzicht maatregelen

Eenvoudige nummering	Naam maatregel	Uitvoerder	Uitvoeringsjaar	Eigenaar	Beheerder(s)	Totaal	Financier	Aandeel (%)	Aandeel (€)	
1. Eenvoudige nummering	Maatregel 19b: Landschappelijke inrichting overhoekjes Gapaard	VLM	2029	Alveringem	Regionaal Landschap Westhoek	€14.000,00) \ k #	100,0 %	€14.000,00	
	Maatregel 20a: Grondverwerving BUF machuitbeek bovenstrooms Clep	VLM	2028	WK Polder	WK Polder	€26.700,00) \ k #	100,0 %	€26.700,00	
	Maatregel 20b: Inrichting BUF machuitbeek bovenstrooms Clep	VLM	2029	WK Polder	WK Polder	€18.700,00) \ k #	100,0 %	€18.700,00	
	Maatregel 21a: Grondverwerving Gapaard -AWV	AWV	2028	Lo-Reninge	Lo-Reninge	€10.000,00	Agentschap Wegen en Verkeer	100,0 %	€10.000,00	
	Maatregel 21b: Grondverwerving Gapaard- Fluvius	Fluvius	2027	Fluvius	Fluvius	€41.000,00	Fluvius	100,0 %	€41.000,00	
	Maatregel 21c: Inrichting Gapaard-militaire veldkeuken - AWV	AWV	2029	Lo-Reninge	Lo-Reninge	€50.000,00) \ k #	100,0 %	€50.000,00	
	Maatregel 21d: Inrichting Gapaard-militaire veldkeuken FLUVIUS	Fluvius	2028	Fluvius	Fluvius	€75.000,00	Fluvius	100,0 %	€75.000,00	
	Maatregel 22: Wandelverbinding op perceel ANB Gapaard	ANB	2029	ANB	ANB	ANB	€15.000,00) \ k #	50,0 %	€7.500,00
								Agentschap voor Natuur en Bos	50,0 %	€7.500,00
	Maatregel 23a: Grondverwerving verbinding Clep - Gapaard	VLM	2028	Lo-Reninge	Lo-Reninge	Lo-Reninge	€22.000,00) \ k #	50,0 %	€11.000,00
								Stad Lo-Reninge	50,0 %	€11.000,00
	Maatregel 23b: Inrichting WAN verbinding Clep-Gapaard	VLM	2029	Lo-Reninge	Lo-Reninge	Lo-Reninge	€10.000,00) \ k #	50,0 %	€5.000,00
								Stad Lo-Reninge	50,0 %	€5.000,00
	Maatregel 24: Aanleg Dynamische opstuwing Machuitbeek Clep	AWV	2029	WK Polder	WK Polder	€66.550,00	Agentschap Wegen en Verkeer	100,0 %	€66.550,00	
	Maatregel 25a: Grondverwerving AWW - Buffer Machuitbeek-Clep	AWV	2028	WK Polder	WK Polder	€31.200,00	Agentschap Wegen en Verkeer	100,0 %	€31.200,00	
	Maatregel 25b: Inrichting Buffer Machuitbeek Clep door AWW	AWV	2028	WK Polder	WK Polder	€121.000,00	Agentschap Wegen en Verkeer	100,0 %	€121.000,00	
	Maatregel 26a: Grondverwerving AWW- Clep	AWV	2028	WK Polder	WK Polder	€170.000,00	Agentschap Wegen en Verkeer	100,0 %	€170.000,00	
	Maatregel 26b: Landschappelijke inrichting AWW-Clep	AWV	2029	WK Polder	WK Polder	€377.520,00) \ k #	100,0 %	€377.520,00	
	Maatregel 27a: Grondverwerving BUF beneden Bloedbeek	VLM	2028	WK Polder	WK Polder	€48.000,00) \ k #	100,0 %	€48.000,00	
	Maatregel 27b: Inrichting BUF Bloedbeek	VLM	2029	WK Polder	WK Polder	€16.800,00) \ k #	100,0 %	€16.800,00	
Maatregel 28: Aanleg Dynamische opstuwing Benedenstrooms Bloedbeek	VLM	2028	WK Polder	WK Polder	WK Polder	€24.200,00) \ k #	50,0 %	€12.100,00	
							Provincie West-Vlaanderen	50,0 %	€12.100,00	
Maatregel 29a: Grondverwerving BUF midden Bloedbeek (inclusief verbreding)	VLM	2028	WK Polder	WK Polder	€36.400,00) \ k #	100,0 %	€36.400,00		
Maatregel 29b: Inrichting BUF midden Bloedbeek	VLM	2029	WK Polder	WK Polder	€20.000,00) \ k #	100,0 %	€20.000,00		
Maatregel 29c: Verbreding Bloedbeek - midden	VLM	2029	WK Polder	WK Polder	€28.000,00) \ k #	100,0 %	€28.000,00		

Kostenraming

Overzicht maatregelen

Eenvoudige nummering	Naam maatregel	Uitvoerder	Uitvoeringsjaar	Eigenaar	Beheerder(s)	Totaal	Financier	Aandeel (%)	Aandeel (€)
1. Eenvoudige nummering	Maatregel 30: Aanleg Dynamische opstuwing Halfweg Bloedbeek	VLM	2028	WK Polder	WK Polder	€24.200,00) \ k #	50,0 %	€12.100,00
							Provincie West-Vlaanderen	50,0 %	€12.100,00
	Maatregel 31a: Grondverwerving BUF Boven Bloedbeek	VLM	2028	WK Polder	WK Polder	€45.000,00) \ k #	100,0 %	€45.000,00
	Maatregel 31b: Inrichting BUF Boven Bloedbeek	VLM	2029	WK Polder	WK Polder	€32.000,00) \ k #	100,0 %	€32.000,00
	Maatregel 32: Aanleg Dynamische opstuwing Bovenstrooms Bloedbeek	VLM	2028	WK Polder	WK Polder	€24.200,00) \ k #	50,0 %	€12.100,00
							Provincie West-Vlaanderen	50,0 %	€12.100,00
	Maatregel 33a: Grondverwerving BUF Collaertshillestraat-Lindesteenweg	VLM	2028	WK Polder	WK Polder	€150.900,00) \ k #	85,0 %	€128.265,00
							Provincie West-Vlaanderen	15,0 %	€22.635,00
	Maatregel 33b: Inrichting BUF Collaertshillestraat-Lindesteenweg	VLM	2028	WK Polder	WK Polder	€105.000,00) \ k #	85,0 %	€89.250,00
							Provincie West-Vlaanderen	15,0 %	€15.750,00
	Maatregel 33c: Inrichting WAN Collaertshillestr-Lindesteenweg	VLM	2028	Lo-Reninge	Lo-Reninge	€16.500,00) \ k #	50,0 %	€8.250,00
							Stad Lo-Reninge	50,0 %	€8.250,00
	Maatregel 34: Fietsveilige inrichting Lobrug	DVW	2028	DVW	DVW	€500.000,00	De Vlaamse Waterweg nv	100,0 %	€500.000,00
	Maatregel 35: Fietsveilige verbinding Lobrug - nieuwe school- en jeugdinfra Lo	Lo-Reninge	2029	Lo-Reninge	Lo-Reninge	€300.000,00	Stad Lo-Reninge	100,0 %	€300.000,00
	Maatregel 36: Fietsveilige inrichting jaagpad Pollinkhove naar Lo-Reninge (Vleermuisvr verl)	Lo-Reninge	2028	Lo-Reninge	Lo-Reninge	€30.250,00	Stad Lo-Reninge	100,0 %	€30.250,00
	Maatregel 37a: Grondverwerving Fietspad Burgweg Pollinkhove	VLM	2028	Lo-Reninge	Lo-Reninge	€38.800,00) \ k #	50,0 %	€19.400,00
							Stad Lo-Reninge	50,0 %	€19.400,00
	Maatregel 37b: Inrichting Fietspad Burgweg Pollinkhove	VLM	2029	Lo-Reninge	Lo-Reninge	€206.125,00) \ k #	50,0 %	€103.062,50
							Stad Lo-Reninge	50,0 %	€103.062,50
	Maatregel 38a: Grondverwerving Fietspad Vaartstraat Pollinkhove	VLM	2027	Lo-Reninge	Lo-Reninge	€19.680,00) \ k #	50,0 %	€9.840,00
							Stad Lo-Reninge	50,0 %	€9.840,00
	Maatregel 38b: Inrichting Fietspad Vaartstraat Pollinkhove	VLM	2028	Lo-Reninge	Lo-Reninge	€104.550,00) \ k #	50,0 %	€52.275,00
							Stad Lo-Reninge	50,0 %	€52.275,00
	Maatregel 39: Vernieuwen Kellenaarsbrug Pollinkhove	DVW	2028	DVW	DVW	€3.000.000,00	De Vlaamse Waterweg nv	100,0 %	€3.000.000,00
	Maatregel 40a: Grondverwerving Percelen thv Lindesteeweg	VLM	2028	WK Polder	WK Polder / landbouwer	€222.250,00) \ k #	50,0 %	€111.125,00
							Provincie West-Vlaanderen	50,0 %	€111.125,00
	Maatregel 40b: Inrichting Percelen thv Lindesteeweg	VLM	2028	WK Polder	WK Polder	€60.000,00) \ k #	50,0 %	€30.000,00
							Provincie West-Vlaanderen	50,0 %	€30.000,00
	Maatregel 41: Molen Machuitbeek Pollinkhove	Lo-Reninge	2030	Lo-Reninge	Lo-Reninge	€1,00	Stad Lo-Reninge	100,0 %	€1,00
	Maatregel 42a: Grondverwerving Fietspad Lindesteeweg Pollinkhove	VLM	2030	Lo-Reninge	Lo-Reninge	€136.000,00) \ k #	50,0 %	€68.000,00
							Stad Lo-Reninge	50,0 %	€68.000,00

Kostenraming

Overzicht maatregelen

Eenvoudige nummering	Naam maatregel	Uitvoerder	Uitvoeringsjaar	Eigenaar	Beheerder(s)	Totaal	Financier	Aandeel (%)	Aandeel (€)
1. Eenvoudige nummering	Maatregel 42b: Inrichting fietspad Lindesteenweg Pollinkhove	VLM	2031	Lo-Reninge	Lo-Reninge	€722.500,00) \ k #	50,0 %	€361.250,00
							Stad Lo-Reninge	50,0 %	€361.250,00
	Maatregel 43: Recreatieve inrichting Lindesteenweg naar Spaarfunctie Pollinkhove	VLM	2030	Lo-Reninge	Lo-Reninge	€12.100,00) \ k #	50,0 %	€6.050,00
							Stad Lo-Reninge	50,0 %	€6.050,00
	Maatregel 44: Recreatieve inrichting aan spaarfunctie Machuitbeek	VLM	2030	Lo-Reninge	Lo-Reninge	€70.000,00) \ k #	50,0 %	€35.000,00
							Stad Lo-Reninge	50,0 %	€35.000,00
	Maatregel 45a: Grondverwerving Spaarfunctie Machuitbeek	VLM	2027	WK Polder	WK Polder	€1.140.000,00) \ k #	70,0 %	€798.000,00
							Provincie West-Vlaanderen	30,0 %	€342.000,00
	Maatregel 45b: Inrichting en Aanleg Spaarfunctie Machuitbeek	VLM	2029	WK Polder	WK Polder	€5.142.500,00) \ k #	70,0 %	€3.599.750,00
							De Vlaamse Waterweg nv	10,0 %	€514.250,00
							Provincie West-Vlaanderen	20,0 %	€1.028.500,00
	Maatregel 46a: Technisch Ontwerp Modernisering pompgemaal Lolege -Sloggat	Prov. W-VL	2026	Prov. W-VL	DVW / Prov. W-VL / VLM	€0,00	Provincie West-Vlaanderen	100,0 %	€0,00
	Maatregel 46b: Inrichting (incl verwerving) Modernisering pompgem Lolege -Sloggat (max via EFRO/FIO)	VLM	2028	DVW / Prov. W-VL	WK Polder	€3.557.400,00) \ k #	30,0 %	€1.067.220,00
							De Vlaamse Waterweg nv	30,0 %	€1.067.220,00
							Provincie West-Vlaanderen	40,0 %	€1.422.960,00
	Maatregel 46c: Recreatieve inrichting ter hoogte van Sloggatsluis Lo	Lo-Reninge	2030	Lo-Reninge	Lo-Reninge	€24.200,00	Stad Lo-Reninge	100,0 %	€24.200,00
	Maatregel 47: Realisatie Digitale Sturing Stuwen-Knijpen (Soft- en Hardware)	Prov. W-VL	2028	Prov. W-VL	WK Polder	€84.000,00	Provincie West-Vlaanderen	100,0 %	€84.000,00
	Maatregel 48: KWZI Lo verregaande P-verwijdering waterkwaliteit AQUAFIN	Aquafin	2028	Aquafin	Aquafin	€75.000,00	AQUAFIN NV	100,0 %	€75.000,00
	Maatregel 49a: Resultaatsgerichte Waterkwaliteit Decentraal Lo-Reninge	Fluvius	2028	Fluvius / particulier	Fluvius / particulier	€490.050,00) \ k #	30,0 %	€147.015,00
							Vlaamse Milieumaatschappij	10,0 %	€49.005,00
							Fluvius	20,0 %	€98.010,00
							particulier	40,0 %	€196.020,00
	Maatregel 49b: Resultaatsgerichte Waterkwaliteit Decentraal Alveringem	AQUADUIN	2028	particulier / AQUADUIN	particulier / AQUADUIN	€308.550,00) \ k #	30,0 %	€92.565,00
							Vlaamse Milieumaatschappij	10,0 %	€30.855,00
							AQUADUIN (IWVA)	20,0 %	€61.710,00
							particulier	40,0 %	€123.420,00
	Maatregel 49c: Realisaties waterkwaliteit AQUAFIN (Bovenregulier)	Aquafin	2028	Aquafin	Aquafin	€300.000,00) \ k #	90,0 %	€270.000,00
							Vlaamse Milieumaatschappij	10,0 %	€30.000,00
	Maatregel 49d: Realisaties waterkwaliteit FLUVIUS (bovenregulier)	Fluvius	2029	Fluvius	Fluvius	€400.000,00) \ k #	90,0 %	€360.000,00
							Vlaamse Milieumaatschappij	10,0 %	€40.000,00
	Maatregel 49e: Realisaties waterkwaliteit AQUADUIN (bovenregulier)	AQUADUIN	2029	AQUADUIN	AQUADUIN	€300.000,00) \ k #	90,0 %	€270.000,00
							Vlaamse Milieumaatschappij	10,0 %	€30.000,00

Kostenraming

Overzicht maatregelen

Eenvoudige nummering	Naam maatregel	Uitvoerder	Uitvoeringsjaar	Eigenaar	Beheerder(s)	Totaal	Financier	Aandeel (%)	Aandeel (€)
1. Eenvoudige nummering	Maatregel 50: Acties in functie van Waterkwaliteit op landbouwbedrijven	VLM	2029	landbouwer	landbouwer	€484.000,00) \ k #	50,0 %	€242.000,00
							Agentschap Landbouw en Zeevisserij	30,0 %	€145.200,00
							landbouwer	20,0 %	€96.800,00
	Maatregel 51a: Realisatie en herstelbeheer nieuwe en bestaande poelstructuren	Regionaal Landschap Westhoek	2028	particulier / landbouwer	particulier / landbouwer	€200.000,00) \ k #	70,0 %	€140.000,00
								Regionaal Landschap Westhoek	30,0 %
	Maatregel 51b: Inrichting en realisatie in functie van doelsoorten	Regionaal Landschap Westhoek	2029	particulier / landbouwer	particulier / landbouwer	€100.000,00) \ k #	70,0 %	€70.000,00
								Regionaal Landschap Westhoek	30,0 %
	Maatregel 52: Uitrol gebiedsofferte- en bedrijfsmilieuovereenkomsten	Prov. W-VL	2027	landbouwer	landbouwer	€150.000,00) \ k #	70,0 %	€105.000,00
								Provincie West-Vlaanderen	30,0 %
	Maatregel 53: Beheerovereenkomsten Landinrichting- faciliteren agrobeheergroepen	VLM	2028	landbouwer	landbouwer	€250.000,00) \ k #	70,0 %	€175.000,00
								Provincie West-Vlaanderen	30,0 %
	Maatregel 54: Dossierkosten kavelruil	VLM	2028	landbouwer	landbouwer	€300.000,00) \ k #	100,0 %	€300.000,00
	Maatregel 55: Kavelinrichtingswerken	VLM	2028	landbouwer	landbouwer	€363.000,00) \ k #	100,0 %	€363.000,00
	Maatregel 56: Monitoringplan Waterkwaliteit na inrichting	VMM	2029	VMM	VMM	€30.000,00	Vlaamse Milieumaatschappij	100,0 %	€30.000,00
Maatregel 57: Monitoring Waterkwaliteit vooraf aan inrichting	VMM	2026	VMM	VMM	€26.278,00) \ k #	100,0 %	€26.278,00	
Maatregel 58a: Monitoring (start) ifv natuur in landbouwlandschap (NHV)	VLM	2027	VLM	VLM	€24.200,00) \ k #	50,0 %	€12.100,00	
							Agentschap voor Natuur en Bos	50,0 %	€12.100,00

Kostenraming

Overzicht maatregelen										
Eenvoudige nummering	Naam maatregel	Uitvoerder	Uitvoeringsjaar	Eigenaar	Beheerder(s)	Totaal	Financier	Aandeel (%)	Aandeel (€)	
1. Eenvoudige nummering	Maatregel 58b: Monitoring (eind) ifv natuur in landbouwlandschap	VLM	2030	VLM	VLM	€24.200,00) \ k #	50,0 %	€12.100,00	
							Agentschap voor Natuur en Bos	50,0 %	€12.100,00	
	Maatregel 59a: Grondverwerving Oude Schietstand Gapaard (enkel indien nodig uit BSP)	VLM	2028	ANB	ANB	€350.000,00) \ k #	100,0 %	€350.000,00	
	U \ Bodemonderzoek Oude Schietstand Gapaard	ANB	2026	ANB	ANB	€48.400,00		Agentschap voor Natuur en Bos	100,0 %	€48.400,00
	Maatregel 59c: Opmaak BodemSaneringsplan Oude Schietstand Gapaard	ANB	2027	ANB	ANB	€60.500,00		Agentschap voor Natuur en Bos	100,0 %	€60.500,00
	Maatregel 59d: Inrichting en Sanering Oude Schietstand Gapaard	ANB	2029	ANB	ANB	€1.040.600,00		Agentschap voor Natuur en Bos	100,0 %	€1.040.600,00
	Maatregel 60: Startbeheer bufferstroken Westkustpolder	WK Polder	2028	WK Polder	WK Polder	€18.000,00) \ k #	100,0 %	€18.000,00	
			u) \ k #	€10.988.278,50					
				Totaal financier Agentschap Landbouw en Zeevisserij	€145.200,00					
				Totaal financier Agentschap voor Natuur en Bos	€1.181.200,00					
				Totaal financier Agentschap Wegen en Verkeer	€418.085,00					
				Totaal financier De Vlaamse Waterweg nv	€5.081.470,00					
				Totaal financier Vlaamse Milieumaatschappij	€209.860,00					
				Totaal financier Provincie West-Vlaanderen	€3.410.637,00					
				Totaal financier Stad Lo-Reninge	€1.033.578,50					
				Totaal financier Gemeente Alveringem	€83.045,00					
				Totaal financier AQUADUIN (IWVA)	€61.710,00					
				Totaal financier AQUAFIN NV	€375.000,00					
				Totaal financier Fluvius	€214.010,00					
				Totaal financier landbouwer	€96.800,00					
				Totaal financier Regionaal Landschap Westhoek	€90.000,00					
				Totaal financier particulier	€319.440,00					
				Algemeen totaal	€23.708.314,00					

Kostenraming

Detail maatregelen										
Eenvoudige nummering	Naam maatregel	Uitvoerder	Beschrijving ingreep			Subtotaal	OA	SK	BTW	Totaal
			Eenheid	Hoeveelheid	EP					
1. Eenvoudige nummering	Maatregel 1: Aanleg Dynamische opstuwing Bovenstrooms Gyverinkhove Machuitbeek	VLM				€20.000,00	€0,00	€0,00	€4.200,00	€24.200,00
	Maatregel 2a: Grondverwerving BUF ten noorden Bellestraat Gyverinkhove	VLM				€32.500,00	€0,00	€0,00	€0,00	€32.500,00
			Kopie van INGR102 - Kopie van INGR100 - Grondverwerving bufferstrook	m2	3.250,00	€10,00	€32.500,00			
	Maatregel 2b: Inrichting BUF ten noorden Bellestraat	VLM				€23.000,00	€0,00	€0,00	€0,00	€23.000,00
	Maatregel 3a: Grondverwerving BUF ten noorden van Lostraat Gyverinkhove	VLM				€37.750,00	€0,00	€0,00	€0,00	€37.750,00
			Kopie van INGR100 - Grondverwerving bufferstrook	m2	3.775,00	€10,00	€37.750,00			
	Maatregel 3b: Inrichting BUF ten noorden van Lostraat Gyverinkhove met houtkant	VLM				€8.300,00	€0,00	€0,00	€0,00	€8.300,00
	Maatregel 4a: Grondverwerving BUF ten zuiden van Lostraat Gyverinkhove	VLM				€15.750,00	€0,00	€0,00	€0,00	€15.750,00
			Grondverwerving bufferstrook	m2	1.575,00	€10,00	€15.750,00			
	Maatregel 4b: Inrichting BUF ten zuiden van Lostraat Gyverinkhove	VLM				€11.000,00	€0,00	€0,00	€0,00	€11.000,00
	Maatregel 5a: Grondverwerving BUF Weegschede Machuitbeek-bufferstrook en wandel	VLM				€15.600,00	€0,00	€0,00	€0,00	€15.600,00
			Grondverwerving bufferstrook	m2	1.560,00	€10,00	€15.600,00			
	Maatregel 5b: Inrichting BUF Weegschede	VLM				€11.000,00	€0,00	€0,00	€0,00	€11.000,00
	Maatregel 6a: Grondverwerving BUF Weegschede Machuitbeek-verbreding	VLM				€31.200,00	€0,00	€0,00	€0,00	€31.200,00
			Kopie van INGR87 - Grondverwerving bufferstrook	m2	3.120,00	€10,00	€31.200,00			

Kostenraming

Detail maatregelen

Eenvoudige nummering	Naam maatregel	Uitvoerder					Subtotaal	OA	SK	BTW	Totaal
			Beschrijving ingreep	Eenheid	Hoeveelheid	EP					
1. Eenvoudige nummering	Maatregel 6b: Aanleg Dynamische opstuwing Machuitbeek Weegschede	VLM					€20.000,00	€0,00	€0,00	€4.200,00	€24.200,00
	Maatregel 6c: Inrichting Weegschede verbreding Machuitbeek	VLM					€180.000,00	€0,00	€0,00	€0,00	€180.000,00
	Maatregel 7: KWZI Gijverinkhove (eventuele) P-verwijdering (na onderzoek)	Aquafin					€150.000,00	€0,00	€0,00	€0,00	€150.000,00
	Maatregel 8a: Grondverwerving trage weg Hoogstade - Gijverinkhove	VLM					€27.870,00	€0,00	€0,00	€0,00	€27.870,00
			Grondverwerving bufferstrook	m2	2.787,00	€10,00	€27.870,00				
	Maatregel 8b: Inrichting trage weg Hoogstade-Gijverinkhove	VLM					€85.000,00	€0,00	€0,00	€0,00	€85.000,00
	Maatregel 9: Aanleg Dynamische opstuwing Koekuitbeek	VLM					€20.000,00	€0,00	€0,00	€4.200,00	€24.200,00
	Maatregel 10a: Grondverwerving BUF Koekuitbeek midden Hoogstade vanaf Brouwerijstraat	VLM					€32.000,00	€0,00	€0,00	€0,00	€32.000,00
			Grondverwerving bufferstrook	m2	3.200,00	€10,00	€32.000,00				
	Maatregel 10b: Inrichting BUF Koekuitbeek midden Hoogstade vanaf Brouwerijstraat	VLM					€22.400,00	€0,00	€0,00	€0,00	€22.400,00
	Maatregel 11a: Grondverwerving nieuwe gracht Brouwerijstraat ifv waterveiligheid	VLM					€30.000,00	€0,00	€0,00	€0,00	€30.000,00
	Maatregel 11b: Aanleggen gracht Brouwerijstraat ifv waterveiligheid	VLM					€15.000,00	€0,00	€0,00	€0,00	€15.000,00

Kostenraming

Detail maatregelen

Eenvoudige nummering	Naam maatregel	Uitvoerder					Subtotaal	OA	SK	BTW	Totaal
			Beschrijving ingreep	Eenheid	Hoeveelheid	EP					
1. Eenvoudige nummering	Maatregel 12a: Grondverwerving ingebuisde waterloop Brouwerijstraat	VLM					€1.040,00	€0,00	€0,00	€0,00	€1.040,00
			Kopie van INGR79 - Grondverwerving bufferstrook	m2	104,00	€10,00	€1.040,00				
	Maatregel 12b: Openleggen ingebuisde waterloop Brouwerijstraat	VLM					€8.000,00	€0,00	€0,00	€0,00	€8.000,00
	Maatregel 13a: Grondverwerving BUF Koekuitbeek Hoogstade boven	VLM					€26.100,00	€0,00	€0,00	€0,00	€26.100,00
			Grondverwerving bufferstrook	m2	2.610,00	€10,00	€26.100,00				
	Maatregel 13b: Inrichting BUF Koekuitbeek bovenstrooms Hoogstade	VLM					€19.000,00	€0,00	€0,00	€0,00	€19.000,00
	Maatregel 14a: Grondverwerving AWW koppelkans Hoogstade Koekuitbeek	AWV					€3.000,00	€0,00	€0,00	€0,00	€3.000,00
	Maatregel 14b: Inrichting AWV koppelkans Hoogstade Koekuitbeek	AWV					€45.000,00	€0,00	€0,00	€9.450,00	€54.450,00
	Maatregel 15: KWZI Hoogstade (eventuele) P- verwijdering (na onderzoek)	Aquafin					€150.000,00	€0,00	€0,00	€0,00	€150.000,00
	Maatregel 16: Aanleg Dynamische opstuwing Bovenstrooms Iepkenbeek	VLM					€20.000,00	€0,00	€0,00	€4.200,00	€24.200,00
	Maatregel 17a: Grondverwerving bufferstroken bovenstrooms Machuitbeek tot inbuizing	VLM					€110.100,00	€0,00	€0,00	€0,00	€110.100,00
			Grondverwerving bufferstrook	m2	11.010,00	€10,00	€110.100,00				
	Maatregel 17b: Openleggen ingebuisde waterloop Clepstraat tot Iepkenbeek	VLM					€8.500,00	€0,00	€0,00	€0,00	€8.500,00
	Maatregel 17c: Inrichting BUF Clepstraat tot Iepkenbeek	VLM					€7.000,00	€0,00	€0,00	€0,00	€7.000,00

Kostenraming

Detail maatregelen											
Eenvoudige nummering	Naam maatregel	Uitvoerder					Subtotaal	OA	SK	BTW	Totaal
			Beschrijving ingreep	Eenheid	Hoeveelheid	EP					
1. Eenvoudige nummering	Maatregel 17d: Grondverwerving Openleggen waterloop Clepstraat - Iepkenbeek	VLM					€35.200,00	€0,00	€0,00	€0,00	€35.200,00
			Grondverwerving bufferstrook	m2	3.520,00	€10,00	€35.200,00				
	Maatregel 17e: Inrichting BUF Bovenstreams Machuitbeek tot ingebuisde waterloop	VLM					€100.000,00	€0,00	€0,00	€0,00	€100.000,00
	Maatregel 18: Aanleg Dynamische opstuwing Kruising Clepstraat	VLM					€20.000,00	€0,00	€0,00	€4.200,00	€24.200,00
	Maatregel 19a: Grondverwerving overhoekjes Gapaard	VLM					€3.550,00	€0,00	€0,00	€0,00	€3.550,00
			Kopie van INGR59 - Grondverwerving bufferstrook	m2	710,00	€5,00	€3.550,00				
	Maatregel 19b: Landschappelijke inrichting overhoekjes Gapaard	VLM					€14.000,00	€0,00	€0,00	€0,00	€14.000,00
	Maatregel 20a: Grondverwerving BUF machuitbeek bovenstreams Clep	VLM					€26.700,00	€0,00	€0,00	€0,00	€26.700,00
			Grondverwerving bufferstrook	m2	2.670,00	€10,00	€26.700,00				
	Maatregel 20b: Inrichting BUF machuitbeek bovenstreams Clep	VLM					€18.700,00	€0,00	€0,00	€0,00	€18.700,00
	Maatregel 21a: Grondverwerving Gapaard - AWV	AWV					€10.000,00	€0,00	€0,00	€0,00	€10.000,00
	Maatregel 21b: Grondverwerving Gapaard- Fluvius	Fluvius					€41.000,00	€0,00	€0,00	€0,00	€41.000,00
	Maatregel 21c: Inrichting Gapaard-militaire veldkeuken - AWV	AWV					€50.000,00	€0,00	€0,00	€0,00	€50.000,00
	Maatregel 21d: Inrichting Gapaard-militaire veldkeuken FLUVIUS	Fluvius					€75.000,00	€0,00	€0,00	€0,00	€75.000,00

Kostenraming

Detail maatregelen

Eenvoudige nummering	Naam maatregel	Uitvoerder					Subtotaal	OA	SK	BTW	Totaal
			Beschrijving ingreep	Eenheid	Hoeveelheid	EP					
1. Eenvoudige nummering	Maatregel 22: Wandelverbinding op perceel ANB Gapaard	ANB					€15.000,00	€0,00	€0,00	€0,00	€15.000,00
	Maatregel 23a: Grondverwerving verbinding Clep - Gapaard	VLM					€22.000,00	€0,00	€0,00	€0,00	€22.000,00
			Grondverwerving bufferstrook	m2	2.200,00	€10,00	€22.000,00				
	Maatregel 23b: Inrichting WAN verbinding Clep- Gapaard	VLM					€10.000,00	€0,00	€0,00	€0,00	€10.000,00
	Maatregel 24: Aanleg Dynamische opstuwing Machuitbeek Clep	AWV					€55.000,00	€0,00	€0,00	€11.550,00	€66.550,00
	Maatregel 25a: Grondverwerving AWV - Buffer Machuitbeek-Clep	AWV					€31.200,00	€0,00	€0,00	€0,00	€31.200,00
	Maatregel 25b: Inrichting Buffer Machuitbeek Clep door AWV	AWV					€100.000,00	€0,00	€0,00	€21.000,00	€121.000,00
	Maatregel 26a: Grondverwerving AWV- Clep	AWV					€170.000,00	€0,00	€0,00	€0,00	€170.000,00
	Maatregel 26b: Landschappelijke inrichting AWV-Clep	AWV					€312.000,00	€0,00	€0,00	€65.520,00	€377.520,00
	Maatregel 27a: Grondverwerving BUF beneden Bloedbeek	VLM					€48.000,00	€0,00	€0,00	€0,00	€48.000,00
			Grondverwerving bufferstrook	m2	4.800,00	€10,00	€48.000,00				
	Maatregel 27b: Inrichting BUF Bloedbeek	VLM					€16.800,00	€0,00	€0,00	€0,00	€16.800,00
	Maatregel 28: Aanleg Dynamische opstuwing Benedenstrooms Bloedbeek	VLM					€20.000,00	€0,00	€0,00	€4.200,00	€24.200,00

Kostenraming

Detail maatregelen

Eenvoudige nummering	Naam maatregel	Uitvoerder					Subtotaal	OA	SK	BTW	Totaal
			Beschrijving ingreep	Eenheid	Hoeveelheid	EP					
1. Eenvoudige nummering	Maatregel 29a: Grondverwerving BUF midden Bloedbeek (inclusief verbreding)	VLM					€36.400,00	€0,00	€0,00	€0,00	€36.400,00
			Grondverwerving bufferstrook	m2	3.640,00	€10,00	€36.400,00				
	Maatregel 29b: Inrichting BUF midden Bloedbeek	VLM					€20.000,00	€0,00	€0,00	€0,00	€20.000,00
	Maatregel 29c: Verbreding Bloedbeek - midden	VLM					€28.000,00	€0,00	€0,00	€0,00	€28.000,00
	Maatregel 30: Aanleg Dynamische opstuwing Halfweg Bloedbeek	VLM					€20.000,00	€0,00	€0,00	€4.200,00	€24.200,00
	Maatregel 31a: Grondverwerving BUF Boven Bloedbeek	VLM					€45.000,00	€0,00	€0,00	€0,00	€45.000,00
			Grondverwerving bufferstrook	m2	4.500,00	€10,00	€45.000,00				
	Maatregel 31b: Inrichting BUF Boven Bloedbeek	VLM					€32.000,00	€0,00	€0,00	€0,00	€32.000,00
	Maatregel 32: Aanleg Dynamische opstuwing Bovenstreams Bloedbeek	VLM					€20.000,00	€0,00	€0,00	€4.200,00	€24.200,00
	Maatregel 33a: Grondverwerving BUF Collaertshillestraat-Lindesteenweg	VLM					€150.900,00	€0,00	€0,00	€0,00	€150.900,00
			Grondverwerving bufferstrook	m2	15.090,00	€10,00	€150.900,00				
	Maatregel 33b: Inrichting BUF Collaertshillestraat-Lindesteenweg	VLM					€105.000,00	€0,00	€0,00	€0,00	€105.000,00
	Maatregel 33c: Inrichting WAN Collaertshillestr-Lindesteenweg	VLM					€16.500,00	€0,00	€0,00	€0,00	€16.500,00
	Maatregel 34: Fietsveilige inrichting Lobrug	DVW					€500.000,00	€0,00	€0,00	€0,00	€500.000,00
	Maatregel 35: Fietsveilige verbinding Lobrug - nieuwe school- en jeuginfra Lo	Lo-Reninge					€300.000,00	€0,00	€0,00	€0,00	€300.000,00

Kostenraming

Detail maatregelen

Eenvoudige nummering	Naam maatregel	Uitvoerder					Subtotaal	OA	SK	BTW	Totaal
			Beschrijving ingreep	Eenheid	Hoeveelheid	EP					
1. Eenvoudige nummering	Maatregel 36: Fietsveilige inrichting jaagpad Pollinkhove naar Lo-Reninge (Vleermuisverl)	Lo-Reninge					€25.000,00	€0,00	€0,00	€5.250,00	€30.250,00
	Maatregel 37a: Grondverwerving Fietspad Burgweg Pollinkhove	VLM					€38.800,00	€0,00	€0,00	€0,00	€38.800,00
			Grondverwerving Fietspad Burgweg	m2	3.880,00	€10,00	€38.800,00				
	Maatregel 37b: Inrichting Fietspad Burgweg Pollinkhove	VLM					€206.125,00	€0,00	€0,00	€0,00	€206.125,00
			Inrichting Fietspad Burgweg	stuks	485,00	€425,00	€206.125,00				
	Maatregel 38a: Grondverwerving Fietspad Vaartstraat Pollinkhove	VLM					€19.680,00	€0,00	€0,00	€0,00	€19.680,00
			Grondverwerving Fietspad Vaartstraat	m2	1.968,00	€10,00	€19.680,00				
	Maatregel 38b: Inrichting Fietspad Vaartstraat Pollinkhove	VLM					€104.550,00	€0,00	€0,00	€0,00	€104.550,00
			Inrichting Fietspad Vaartstraat	stuks	246,00	€425,00	€104.550,00				
	Maatregel 39: Vernieuwen Kellenaarsbrug Pollinkhove	DVW					€3.000.000,00	€0,00	€0,00	€0,00	€3.000.000,00
	Maatregel 40a: Grondverwerving Percelen thv Lindesteeweg	VLM					€222.250,00	€0,00	€0,00	€0,00	€222.250,00
	Maatregel 40b: Inrichting Percelen thv Lindesteeweg	VLM					€60.000,00	€0,00	€0,00	€0,00	€60.000,00
	Maatregel 41: Molen Machuitbeek Pollinkhove	Lo-Reninge					€1,00	€0,00	€0,00	€0,00	€1,00
	Maatregel 42a: Grondverwerving Fietspad Lindesteeweg Pollinkhove	VLM					€136.000,00	€0,00	€0,00	€0,00	€136.000,00
			Grondverwerving Fietspad Lindesteeweg	m2	13.600,00	€10,00	€136.000,00				
	Maatregel 42b: Inrichting fietspad Lindesteeweg Pollinkhove	VLM					€722.500,00	€0,00	€0,00	€0,00	€722.500,00
			Inrichting Fietspad Lindesteeweg	stuks	1.700,00	€425,00	€722.500,00				
	Maatregel 43: Recreatieve inrichting Lindesteeweg naar Spaarfunctie Pollinkhove	VLM					€10.000,00	€0,00	€0,00	€2.100,00	€12.100,00

Kostenraming

Detail maatregelen											
Eenvoudige nummering	Naam maatregel	Uitvoerder				Subtotaal	OA	SK	BTW	Totaal	
			Beschrijving ingreep	Eenheid	Hoeveelheid	EP					
1. Eenvoudige nummering	Maatregel 49c: Realisaties waterkwaliteit AQUAFIN (Bovenregulier)	Aquafin					€300.000,00	€0,00	€0,00	€0,00	€300.000,00
	Maatregel 49d: Realisaties waterkwaliteit FLUVIUS (bovenregulier)	Fluvius					€400.000,00	€0,00	€0,00	€0,00	€400.000,00
	Maatregel 49e: Realisaties waterkwaliteit AQUADUIN (bovenregulier)	AQUADUIN					€300.000,00	€0,00	€0,00	€0,00	€300.000,00
	Maatregel 50: Acties in functie van Waterkwaliteit op landbouwbedrijven	VLM					€400.000,00	€0,00	€0,00	€84.000,00	€484.000,00
	Maatregel 51a: Realisatie en herstelbeheer nieuwe en bestaande poelstructuren	Regionaal Landschap Westhoek					€200.000,00	€0,00	€0,00	€0,00	€200.000,00
	Maatregel 51b: Inrichting en realisatie in functie van doelsoorten	Regionaal Landschap Westhoek					€100.000,00	€0,00	€0,00	€0,00	€100.000,00
	Maatregel 52: Uitrol gebiedsofferte- en bedrijfsmilieuovereenkomsten	Prov. W-VL					€150.000,00	€0,00	€0,00	€0,00	€150.000,00
	Maatregel 53: Beheerovereenkomsten Landinrichting- faciliteren agrobeheergroepen	VLM					€250.000,00	€0,00	€0,00	€0,00	€250.000,00
	Maatregel 54: Dossierkosten kavelruil	VLM					€300.000,00	€0,00	€0,00	€0,00	€300.000,00
	Maatregel 55: Kavelinrichtingswerken	VLM					€300.000,00	€0,00	€0,00	€63.000,00	€363.000,00
	Maatregel 56: Monitoringplan Waterkwaliteit na inrichting	VMM					€30.000,00	€0,00	€0,00	€0,00	€30.000,00

4 UITVOERINGSPROGRAMMA



Uitvoeringsprogramma

Projectcode: INR00026

Titel: INR Systeemherstel Stroomgebied Machuitbeek

Type project: Inrichtingsnota in uitvoering van spoor 2 (Projecten, plannen en programmas) van het decreet LIR

Versie:

Uitvoeringsprogramma

Overzicht

Uitvoerende partner	Uitvoeringsjaar	Naam maatregel
VLM	2027	Maatregel 38a: Grondverwerving Fietspad Vaartstraat Pollinkhove
		Maatregel 45a: Grondverwerving Spaarfunctie Machuitbeek
		Maatregel 58a: Monitoring (start) ifv natuur in landbouwlandschap (NHV)
	2028	Maatregel 1: Aanleg Dynamische opstuwing Bovenstrooms Gyverinkhove Machuitbeek
		Maatregel 5a: Grondverwerving BUF Weegschede Machuitbeek-bufferstrook en wandel
		Maatregel 6a: Grondverwerving BUF Weegschede Machuitbeek-verbreding
		Maatregel 6b: Aanleg Dynamische opstuwing Machuitbeek Weegschede
		Maatregel 9: Aanleg Dynamische opstuwing Koekuitbeek
		Maatregel 10a: Grondverwerving BUF Koekuitbeek midden Hoogstade vanaf Brouwerijstraat
		Maatregel 11a: Grondverwerving nieuwe gracht Brouwerijstraat ifv waterveiligheid
		Maatregel 11b: Aanleggen gracht Brouwerijstraat ifv waterveiligheid
		Maatregel 12a: Grondverwerving ingebuisde waterloop Brouwerijstraat
		Maatregel 12b: Openleggen ingebuisde waterloop Brouwerijstraat
		Maatregel 13a: Grondverwerving BUF Koekuitbeek Hoogstade boven
		Maatregel 16: Aanleg Dynamische opstuwing Bovenstrooms Iepkenbeek
		Maatregel 17a: Grondverwerving bufferstroken bovenstrooms Machuitbeek tot inbuizing
		Maatregel 17b: Openleggen ingebuisde waterloop Clepstraat tot Iepkenbeek
		Maatregel 17d: Grondverwerving Openleggen waterloop Clepstraat - Iepkenbeek
		Maatregel 18: Aanleg Dynamische opstuwing Kruising Clepstraat
		Maatregel 20a: Grondverwerving BUF machuitbeek bovenstrooms Clep
		Maatregel 23a: Grondverwerving verbinding Clep - Gapaard
		Maatregel 27a: Grondverwerving BUF beneden Bloedbeek
		Maatregel 28: Aanleg Dynamische opstuwing Benedenstrooms Bloedbeek
		Maatregel 29a: Grondverwerving BUF midden Bloedbeek (inclusief verbreding)
		Maatregel 30: Aanleg Dynamische opstuwing Halfweg Bloedbeek
		Maatregel 31a: Grondverwerving BUF Boven Bloedbeek
		Maatregel 32: Aanleg Dynamische opstuwing Bovenstrooms Bloedbeek
		Maatregel 33a: Grondverwerving BUF Collaertshillestraat-Lindesteenweg
		Maatregel 33b: Inrichting BUF Collaertshillestraat-Lindesteenweg
		Maatregel 33c: Inrichting WAN Collaertshillestr-Lindesteenweg
		Maatregel 37a: Grondverwerving Fietspad Burgweg Pollinkhove
		Maatregel 38b: Inrichting Fietspad Vaartstraat Pollinkhove
		Maatregel 40a: Grondverwerving Percelen thv Lindesteenweg
Maatregel 40b: Inrichting Percelen thv Lindesteenweg		
Maatregel 46b: Inrichting (incl verwerving) Modernisering pompgem Lolege -Sloggat (max via EFRO/FIO)		
Maatregel 53: Beheerovereenkomsten Landinrichting- faciliteren agrobeheergroepen		

Uitvoeringsprogramma

VLM	2028	Maatregel 54: Dossierkosten kavelruil	
		Maatregel 55: Kavelinrichtingswerken	
		Maatregel 59a: Grondverwerving Oude Schietstand Gapaard (enkel indien nodig uit BSP)	
	2029		Maatregel 2a: Grondverwerving BUF ten noorden Bellestraat Gyverinkhove
			Maatregel 3a: Grondverwerving BUF ten noorden van Lostraat Gyverinkhove
			Maatregel 4a: Grondverwerving BUF ten zuiden van Lostraat Gyverinkhove
			Maatregel 6c: Inrichting Weegschede verbreding Machuitbeek
			Maatregel 10b: Inrichting BUF Koekuitbeek midden Hoogstade vanaf Brouwerijstraat
			Maatregel 13b: Inrichting BUF Koekuitbeek bovenstrooms Hoogstade
			Maatregel 17c: Inrichting BUF Clepstraat tot Iepkenbeek
			Maatregel 17e: Inrichting BUF Bovenstrooms Machuitbeek tot ingebuisde waterloop
			Maatregel 19a: Grondverwerving overhoekjes Gapaard
			Maatregel 19b: Landschappelijke inrichting overhoekjes Gapaard
			Maatregel 20b: Inrichting BUF machuitbeek bovenstrooms Clep
			Maatregel 23b: Inrichting WAN verbinding Clep-Gapaard
			Maatregel 27b: Inrichting BUF Bloedbeek
			Maatregel 29b: Inrichting BUF midden Bloedbeek
			Maatregel 29c: Verbreding Bloedbeek - midden
			Maatregel 31b: Inrichting BUF Boven Bloedbeek
			Maatregel 37b: Inrichting Fietspad Burgweg Pollinkhove
			Maatregel 45b: Inrichting en Aanleg Spaarfunctie Machuitbeek
			Maatregel 50: Acties in functie van Waterkwaliteit op landbouwbedrijven
		2030	
			Maatregel 3b: Inrichting BUF ten noorden van Lostraat Gyverinkhove met houtkant
			Maatregel 4b: Inrichting BUF ten zuiden van Lostraat Gyverinkhove
			Maatregel 5b: Inrichting BUF Weegschede
	Maatregel 8a: Grondverwerving trage weg Hoogstade - Gijverinkhove		
	Maatregel 42a: Grondverwerving Fietspad Lindesteenweg Pollinkhove		
	Maatregel 43: Recreatieve inrichting Lindesteenweg naar Spaarfunctie Pollinkhove		
	Maatregel 44: Recreatieve inrichting aan spaarfunctie Machuitbeek		
	Maatregel 58b: Monitoring (eind) ifv natuur in landbouwlandschap		
	Maatregel 8b: Inrichting trage weg Hoogstade-Gijverinkhove		
2031		Maatregel 42b: Inrichting fietspad Lindesteenweg Pollinkhove	
ANB	2026	U \ " \ o 8	
	2027	Maatregel 59c: Opmaak BodemSaneringsplan Oude Schietstand Gapaard	
	2029	Maatregel 22: Wandelverbinding op perceel ANB Gapaard	
AWV	2028	Maatregel 59d: Inrichting en Sanering Oude Schietstand Gapaard	
		Maatregel 14a: Grondverwerving AWV koppelkans Hoogstade Koekuitbeek	
		Maatregel 14b: Inrichting AWV koppelkans Hoogstade Koekuitbeek	
		Maatregel 21a: Grondverwerving Gapaard -AWV	

Uitvoeringsprogramma

AWV	2028	Maatregel 25a: Grondverwerving AWW - Buffer Machuitbeek-Clep
		Maatregel 25b: Inrichting Buffer Machuitbeek Clep door AWW
		Maatregel 26a: Grondverwerving AWW- Clep
	2029	Maatregel 21c: Inrichting Gapaard-militaire veldkeuken - AWW
		Maatregel 24: Aanleg Dynamische opstuwing Machuitbeek Clep
		Maatregel 26b: Landschappelijke inrichting AWW-Clep
DVV	2028	Maatregel 34: Fietsveilige inrichting Loberug
		Maatregel 39: Vernieuwen Kellenaarsbrug Pollinkhove
VMM	2026	Maatregel 57: Monitoring Waterkwaliteit vooraf aan inrichting
	2029	Maatregel 56: Monitoringplan Waterkwaliteit na inrichting
Prov. W-VL	2026	Maatregel 46a: Technisch Ontwerp Modernisering pompgemaal Lolege -Sloggat
	2027	Maatregel 52: Uitrol gebiedsofferte- en bedrijfsmilieuovereenkomsten
	2028	Maatregel 47: Realisatie Digitale Sturing Stuwen-Knijpen (Soft- en Hardware)
Lo-Reninge	2028	Maatregel 36: Fietsveilige inrichting jaagpad Pollinkhove naar Lo-Reninge (Vleermuisvr verl)
	2029	Maatregel 35: Fietsveilige verbinding Loberug - nieuwe school- en jeugdinfra Lo
	2030	Maatregel 41: Molen Machuitbeek Pollinkhove
		Maatregel 46c: Recreatieve inrichting ter hoogte van Sloggatsluis Lo
WK Polder	2028	Maatregel 60: Startbeheer bufferstroken Westkustpolder
AQUADUIN	2028	Maatregel 49b: Resultaatsgerichte Waterkwaliteit Decentraal Alveringem
	2029	Maatregel 49e: Realisaties waterkwaliteit AQUADUIN (bovenregulier)
Aquafin	2028	Maatregel 48: KWZI Lo verregaande P-verwijdering waterkwaliteit AQUAFIN
		Maatregel 49c: Realisaties waterkwaliteit AQUAFIN (Bovenregulier)
	2030	Maatregel 7: KWZI Gijverinkhove (eventuele) P-verwijdering (na onderzoek)
		Maatregel 15: KWZI Hoogstade (eventuele) P-verwijdering (na onderzoek)
Fluvius	2027	Maatregel 21b: Grondverwerving Gapaard- Fluvius
	2028	Maatregel 21d: Inrichting Gapaard-militaire veldkeuken FLUVIUS
		Maatregel 49a: Resultaatsgerichte Waterkwaliteit Decentraal Lo-Reninge
Regionaal Landschap Westhoek	2028	Maatregel 51a: Realisatie en herstelbeheer nieuwe en bestaande poelstructuren
	2029	Maatregel 51b: Inrichting en realisatie in functie van doelsoorten

Uitvoeringsprogramma

Financieel uitvoeringsprogramma								
Uitvoerende partner	Uitvoeringsjaar	Naam maatregel	Totaal	Financier	Aandeel (%)	Aandeel (€)		
VLM	2027	Maatregel 38a: Grondverwerving Fietspad Vaartstraat Pollinkhove	€19.680,00) \ k #	50,0 %	€9.840,00		
				Stad Lo-Reninge	50,0 %	€9.840,00		
		Maatregel 45a: Grondverwerving Spaarfunctie Machuitbeek	€1.140.000,00) \ k #	70,0 %	€798.000,00		
					Provincie West-Vlaanderen	30,0 %	€342.000,00	
		Maatregel 58a: Monitoring (start) ifv natuur in landbouwlandschap (NHV)	€24.200,00) \ k #	50,0 %	€12.100,00		
					Agentschap voor Natuur en Bos	50,0 %	€12.100,00	
		Aandeel financier Dep. Omgeving-Ruilverkaveling- #		€819.940,00				
		Aandeel financier Agentschap voor Natuur en Bos		€12.100,00				
		Aandeel financier Provincie West-Vlaanderen		€342.000,00				
		Aandeel financier Stad Lo-Reninge		€9.840,00				
	2028	Maatregel 1: Aanleg Dynamische opstuwing Bovenstreams Gyverinkhove Machuitbeek	€24.200,00) \ k #	50,0 %	€12.100,00		
					Provincie West-Vlaanderen	50,0 %	€12.100,00	
		Maatregel 5a: Grondverwerving BUF Weegschede Machuitbeek- bufferstrook en wandel	€15.600,00) \ k #	65,0 %	€10.140,00		
					Provincie West-Vlaanderen	35,0 %	€5.460,00	
		Maatregel 6a: Grondverwerving BUF Weegschede Machuitbeek- verbreding	€31.200,00) \ k #	50,0 %	€15.600,00		
					Provincie West-Vlaanderen	50,0 %	€15.600,00	
		Maatregel 6b: Aanleg Dynamische opstuwing Machuitbeek Weegschede	€24.200,00) \ k #	50,0 %	€12.100,00		
					Provincie West-Vlaanderen	50,0 %	€12.100,00	
		Maatregel 9: Aanleg Dynamische opstuwing Koekuitbeek	€24.200,00) \ k #	50,0 %	€12.100,00		
					Provincie West-Vlaanderen	50,0 %	€12.100,00	
Maatregel 10a: Grondverwerving BUF Koekuitbeek midden Hoogstade vanaf Brouwerijstraat	€32.000,00) \ k #	100,0 %	€32.000,00				
Maatregel 11a: Grondverwerving nieuwe gracht Brouwerijstraat ifv waterveiligheid	€30.000,00) \ k #	70,0 %	€21.000,00				
			Gemeente Alveringem	30,0 %	€9.000,00			
Maatregel 11b: Aanleggen gracht Brouwerijstraat ifv waterveiligheid	€15.000,00) \ k #	70,0 %	€10.500,00				
			Gemeente Alveringem	30,0 %	€4.500,00			
Maatregel 12a: Grondverwerving ingebuisde waterloop Brouwerijstraat	€1.040,00) \ k #	70,0 %	€728,00				
			Provincie West-Vlaanderen	30,0 %	€312,00			
Maatregel 12b: Openleggen ingebuisde waterloop Brouwerijstraat	€8.000,00) \ k #	70,0 %	€5.600,00				
			Provincie West-Vlaanderen	30,0 %	€2.400,00			
Maatregel 13a: Grondverwerving BUF Koekuitbeek Hoogstade boven	€26.100,00) \ k #	100,0 %	€26.100,00				
Maatregel 16: Aanleg Dynamische opstuwing Bovenstreams Iepkenbeek	€24.200,00) \ k #	50,0 %	€12.100,00				
			Provincie West-Vlaanderen	50,0 %	€12.100,00			

Uitvoeringsprogramma

VLM	2028	Maatregel 17a: Grondverwerving bufferstroken bovenstrooms Machuitbeek tot inbuizing	€110.100,00) \ k #	100,0 %	€110.100,00
		Maatregel 17b: Openleggen ingebuisde waterloop Clepstraat tot lepkenbeek	€8.500,00) \ k #	70,0 %	€5.950,00
				Gemeente Alveringem	30,0 %	€2.550,00
		Maatregel 17d: Grondverwerving Openleggen waterloop Clepstraat - lepkenbeek	€35.200,00) \ k #	70,0 %	€24.640,00
				Gemeente Alveringem	30,0 %	€10.560,00
		Maatregel 18: Aanleg Dynamische opstuwing Kruising Clepstraat	€24.200,00) \ k #	50,0 %	€12.100,00
				Provincie West-Vlaanderen	50,0 %	€12.100,00
		Maatregel 20a: Grondverwerving BUF machuitbeek bovenstrooms Clep	€26.700,00) \ k #	100,0 %	€26.700,00
		Maatregel 23a: Grondverwerving verbinding Clep - Gapaard	€22.000,00) \ k #	50,0 %	€11.000,00
				Stad Lo-Reninge	50,0 %	€11.000,00
		Maatregel 27a: Grondverwerving BUF beneden Bloedbeek	€48.000,00) \ k #	100,0 %	€48.000,00
		Maatregel 28: Aanleg Dynamische opstuwing Benedenstrooms Bloedbeek	€24.200,00) \ k #	50,0 %	€12.100,00
				Provincie West-Vlaanderen	50,0 %	€12.100,00
		Maatregel 29a: Grondverwerving BUF midden Bloedbeek (inclusief verbreding)	€36.400,00) \ k #	100,0 %	€36.400,00
		Maatregel 30: Aanleg Dynamische opstuwing Halfweg Bloedbeek	€24.200,00) \ k #	50,0 %	€12.100,00
				Provincie West-Vlaanderen	50,0 %	€12.100,00
		Maatregel 31a: Grondverwerving BUF Boven Bloedbeek	€45.000,00) \ k #	100,0 %	€45.000,00
		Maatregel 32: Aanleg Dynamische opstuwing Bovenstrooms Bloedbeek	€24.200,00) \ k #	50,0 %	€12.100,00
				Provincie West-Vlaanderen	50,0 %	€12.100,00
		Maatregel 33a: Grondverwerving BUF Collaertshillestraat-Lindesteenweg	€150.900,00) \ k #	85,0 %	€128.265,00
				Provincie West-Vlaanderen	15,0 %	€22.635,00
		Maatregel 33b: Inrichting BUF Collaertshillestraat-Lindesteenweg	€105.000,00) \ k #	85,0 %	€89.250,00
				Provincie West-Vlaanderen	15,0 %	€15.750,00
		Maatregel 33c: Inrichting WAN Collaertshillestr-Lindesteenweg	€16.500,00) \ k #	50,0 %	€8.250,00
				Stad Lo-Reninge	50,0 %	€8.250,00
		Maatregel 37a: Grondverwerving Fietspad Burgweg Pollinkhove	€38.800,00) \ k #	50,0 %	€19.400,00
				Stad Lo-Reninge	50,0 %	€19.400,00
		Maatregel 38b: Inrichting Fietspad Vaartstraat Pollinkhove	€104.550,00) \ k #	50,0 %	€52.275,00
				Stad Lo-Reninge	50,0 %	€52.275,00
		Maatregel 40a: Grondverwerving Percelen thv Lindesteenweg	€222.250,00) \ k #	50,0 %	€111.125,00
				Provincie West-Vlaanderen	50,0 %	€111.125,00
		Maatregel 40b: Inrichting Percelen thv Lindesteenweg	€60.000,00) \ k #	50,0 %	€30.000,00
				Provincie West-Vlaanderen	50,0 %	€30.000,00

Uitvoeringsprogramma

VLM	2028	Maatregel 46b: Inrichting (incl verwerving) Modernisering pompgem Lolege -Sloggat (max via EFRO/FIO)	€3.557.400,00) \ k #	30,0 %	€1.067.220,00
				De Vlaamse Waterweg nv	30,0 %	€1.067.220,00
				Provincie West-Vlaanderen	40,0 %	€1.422.960,00
		Maatregel 53: Beheerovereenkomsten Landinrichting- faciliteren agrobeheergroepen	€250.000,00) \ k #	70,0 %	€175.000,00
				Provincie West-Vlaanderen	30,0 %	€75.000,00
		Maatregel 54: Dossierkosten kavelruil	€300.000,00) \ k #	100,0 %	€300.000,00
		Maatregel 55: Kavelinrichtingswerken	€363.000,00) \ k #	100,0 %	€363.000,00
		Maatregel 59a: Grondverwerving Oude Schietstand Gapaard (enkel indien nodig uit BSP)	€350.000,00) \ k #	100,0 %	€350.000,00
		Aandeel financier Dep. Omgeving-Ruilverkaveling-#	€3.220.043,00			
		Aandeel financier De Vlaamse Waterweg nv	€1.067.220,00			
		Aandeel financier Provincie West-Vlaanderen	€1.798.042,00			
		Aandeel financier Stad Lo-Reninge	€90.925,00			
		Aandeel financier Gemeente Alveringem	€26.610,00			
	2029	Maatregel 2a: Grondverwerving BUF ten noorden Bellestraat Gyverinkhove	€32.500,00) \ k #	85,0 %	€27.625,00
				Provincie West-Vlaanderen	15,0 %	€4.875,00
		Maatregel 3a: Grondverwerving BUF ten noorden van Lostraat Gyverinkhove	€37.750,00) \ k #	85,0 %	€32.087,50
				Provincie West-Vlaanderen	15,0 %	€5.662,50
		Maatregel 4a: Grondverwerving BUF ten zuiden van Lostraat Gyverinkhove	€15.750,00) \ k #	85,0 %	€13.387,50
				Provincie West-Vlaanderen	15,0 %	€2.362,50
		Maatregel 6c: Inrichting Weegschede verbreding Machuitbeek	€180.000,00) \ k #	50,0 %	€90.000,00
				Provincie West-Vlaanderen	50,0 %	€90.000,00
		Maatregel 10b: Inrichting BUF Koekuitbeek midden Hoogstade vanaf Brouwerijstraat	€22.400,00) \ k #	100,0 %	€22.400,00
		Maatregel 13b: Inrichting BUF Koekuitbeek bovenstrooms Hoogstade	€19.000,00) \ k #	100,0 %	€19.000,00
		Maatregel 17c: Inrichting BUF Clepstraat tot Iepkenbeek	€7.000,00) \ k #	100,0 %	€7.000,00
		Maatregel 17e: Inrichting BUF Bovenstrooms Machuitbeek tot ingebuisde waterloop	€100.000,00) \ k #	100,0 %	€100.000,00
		Maatregel 19a: Grondverwerving overhoekjes Gapaard	€3.550,00) \ k #	100,0 %	€3.550,00
		Maatregel 19b: Landschappelijke inrichting overhoekjes Gapaard	€14.000,00) \ k #	100,0 %	€14.000,00
		Maatregel 20b: Inrichting BUF machuitbeek bovenstrooms Clep	€18.700,00) \ k #	100,0 %	€18.700,00
		Maatregel 23b: Inrichting WAN verbinding Clep-Gapaard	€10.000,00) \ k #	50,0 %	€5.000,00
		Stad Lo-Reninge	50,0 %	€5.000,00		

Uitvoeringsprogramma

VLM	2029	Maatregel 27b: Inrichting BUF Bloedbeek	€16.800,00) \ k #	100,0 %	€16.800,00	
		Maatregel 29b: Inrichting BUF midden Bloedbeek	€20.000,00) \ k #	100,0 %	€20.000,00	
		Maatregel 29c: Verbreding Bloedbeek - midden	€28.000,00) \ k #	100,0 %	€28.000,00	
		Maatregel 31b: Inrichting BUF Boven Bloedbeek	€32.000,00) \ k #	100,0 %	€32.000,00	
		Maatregel 37b: Inrichting Fietspad Burgweg Pollinkhove	€206.125,00) \ k #	50,0 %	€103.062,50	
					Stad Lo-Reninge	50,0 %	€103.062,50
		Maatregel 45b: Inrichting en Aanleg Spaarfunctie Machuitbeek	€5.142.500,00) \ k #	70,0 %	€3.599.750,00	
					De Vlaamse Waterweg nv	10,0 %	€514.250,00
					Provincie West-Vlaanderen	20,0 %	€1.028.500,00
		Maatregel 50: Acties in functie van Waterkwaliteit op landbouwbedrijven	€484.000,00) \ k #	50,0 %	€242.000,00	
	Agentschap Landbouw en Zeevisserij				30,0 %	€145.200,00	
	landbouwer				20,0 %	€96.800,00	
	Aandeel financier Dep. Omgeving-Ruilverkaveling-#		€4.394.362,50				
	Aandeel financier Agentschap Landbouw en Zeevisserij		€145.200,00				
	Aandeel financier De Vlaamse Waterweg nv		€514.250,00				
	Aandeel financier Provincie West-Vlaanderen		€1.131.400,00				
	Aandeel financier Stad Lo-Reninge		€108.062,50				
	Aandeel financier landbouwer		€96.800,00				
	2030	Maatregel 2b: Inrichting BUF ten noorden Bellestraat	€23.000,00) \ k #	85,0 %	€19.550,00	
					Provincie West-Vlaanderen	15,0 %	€3.450,00
Maatregel 3b: Inrichting BUF ten noorden van Lostraat Gyverinkhove met houtkant		€8.300,00) \ k #	85,0 %	€7.055,00		
				Provincie West-Vlaanderen	15,0 %	€1.245,00	
Maatregel 4b: Inrichting BUF ten zuiden van Lostraat Gyverinkhove		€11.000,00) \ k #	85,0 %	€9.350,00		
				Provincie West-Vlaanderen	15,0 %	€1.650,00	
Maatregel 5b: Inrichting BUF Weegschede		€11.000,00) \ k #	65,0 %	€7.150,00		
				Provincie West-Vlaanderen	35,0 %	€3.850,00	
Maatregel 8a: Grondverwerving trage weg Hoogstade - Gijverinkhove		€27.870,00) \ k #	50,0 %	€13.935,00		
				Gemeente Alveringem	50,0 %	€13.935,00	
Maatregel 42a: Grondverwerving Fietspad Lindesteenweg Pollinkhove		€136.000,00) \ k #	50,0 %	€68.000,00		
				Stad Lo-Reninge	50,0 %	€68.000,00	
Maatregel 43: Recreatieve inrichting Lindesteenweg naar Spaarfunctie Pollinkhove		€12.100,00) \ k #	50,0 %	€6.050,00		
				Stad Lo-Reninge	50,0 %	€6.050,00	
Maatregel 44: Recreatieve inrichting aan spaarfunctie Machuitbeek	€70.000,00) \ k #	50,0 %	€35.000,00			
			Stad Lo-Reninge	50,0 %	€35.000,00		
Maatregel 58b: Monitoring (eind) ifv natuur in landbouwlandschap	€24.200,00) \ k #	50,0 %	€12.100,00			
			Agentschap voor Natuur en Bos	50,0 %	€12.100,00		

Uitvoeringsprogramma

VLM	2030	Aandeel financier Dep. Omgeving-Ruilverkaveling-#	€178.190,00			
		Aandeel financier Agentschap voor Natuur en Bos	€12.100,00			
		Aandeel financier Provincie West-Vlaanderen	€10.195,00			
		Aandeel financier Stad Lo-Reninge	€109.050,00			
		Aandeel financier Gemeente Alveringem	€13.935,00			
	2031	Maatregel 8b: Inrichting trage weg Hoogstade-Gijverinkhove	€85.000,00) \ k #	50,0 %	€42.500,00
				Gemeente Alveringem	50,0 %	€42.500,00
		Maatregel 42b: Inrichting fietspad Lindesteenweg Pollinkhove	€722.500,00) \ k #	50,0 %	€361.250,00
				Stad Lo-Reninge	50,0 %	€361.250,00
	Aandeel financier Dep. Omgeving-Ruilverkaveling-#	Aandeel financier Stad Lo-Reninge	€403.750,00			
Aandeel financier Gemeente Alveringem		€361.250,00				
Aandeel financier Gemeente Alveringem		€42.500,00				
Totaal uitvoerende partner VLM		€14.907.765,00				
ANB	2026	U \ Bodemonderzoek Oude Schietstand Gapaard	€48.400,00	Agentschap voor Natuur en Bos	100,0 %	€48.400,00
			Aandeel financier Agentschap voor Natuur en Bos	€48.400,00		
	2027	Maatregel 59c: Opmaak BodemSaneringsplan Oude Schietstand Gapaard	€60.500,00	Agentschap voor Natuur en Bos	100,0 %	€60.500,00
			Aandeel financier Agentschap voor Natuur en Bos	€60.500,00		
	2029	Maatregel 22: Wandelverbinding op perceel ANB Gapaard	€15.000,00) \ k #	50,0 %	€7.500,00
				Agentschap voor Natuur en Bos	50,0 %	€7.500,00
		Maatregel 59d: Inrichting en Sanering Oude Schietstand Gapaard	€1.040.600,00	Agentschap voor Natuur en Bos	100,0 %	€1.040.600,00
	Aandeel financier Dep. Omgeving-Ruilverkaveling-#	€7.500,00				
	Aandeel financier Agentschap voor Natuur en Bos	€1.048.100,00				
	Totaal uitvoerende partner ANB		€1.164.500,00			
AWV	2028	Maatregel 14a: Grondverwerving AWV koppelkans Hoogstade Koekuitbeek	€3.000,00	Agentschap Wegen en Verkeer	100,0 %	€3.000,00
		Maatregel 14b: Inrichting AWV koppelkans Hoogstade Koekuitbeek	€54.450,00) \ k #	70,0 %	€38.115,00
				Agentschap Wegen en Verkeer	30,0 %	€16.335,00
		Maatregel 21a: Grondverwerving Gapaard -AWV	€10.000,00	Agentschap Wegen en Verkeer	100,0 %	€10.000,00
		Maatregel 25a: Grondverwerving AWV - Buffer Machuitbeek-Clep	€31.200,00	Agentschap Wegen en Verkeer	100,0 %	€31.200,00
		Maatregel 25b: Inrichting Buffer Machuitbeek Clep door AWV	€121.000,00	Agentschap Wegen en Verkeer	100,0 %	€121.000,00

Uitvoeringsprogramma

AWV	2028	Maatregel 26a: Grondverwerving AWV- Clep	€170.000,00	Agentschap Wegen en Verkeer	100,0 %	€170.000,00	
		Aandeel financier Dep. Omgeving-Ruilverkaveling- #	€38.115,00				
	Aandeel financier Agentschap Wegen en Verkeer		€351.535,00				
	2029	Maatregel 21c: Inrichting Gapaard- militaire veldkeuken - AWV	€50.000,00) \ k #	100,0 %	€50.000,00	
		Maatregel 24: Aanleg Dynamische opstuwing Machuitbeek Clep	€66.550,00	Agentschap Wegen en Verkeer	100,0 %	€66.550,00	
		Maatregel 26b: Landschappelijke inrichting AWV-Clep	€377.520,00) \ k #	100,0 %	€377.520,00	
		Aandeel financier Dep. Omgeving-Ruilverkaveling- #	€427.520,00				
Aandeel financier Agentschap Wegen en Verkeer		€66.550,00					
Totaal uitvoerende partner AWV		€883.720,00					
DVW	2028	Maatregel 34: Fietsveilige inrichting Lobrug	€500.000,00	De Vlaamse Waterweg nv	100,0 %	€500.000,00	
		Maatregel 39: Vernieuwen Kellenaarsbrug Pollinkhove	€3.000.000,00	De Vlaamse Waterweg nv	100,0 %	€3.000.000,00	
	Aandeel financier De Vlaamse Waterweg nv		€3.500.000,00				
	Totaal uitvoerende partner DVW		€3.500.000,00				
VMM	2026	Maatregel 57: Monitoring Waterkwaliteit vooraf aan inrichting	€26.278,00) \ k #	100,0 %	€26.278,00	
		Aandeel financier Dep. Omgeving-Ruilverkaveling- #	€26.278,00				
	2029	Maatregel 56: Monitoringplan Waterkwaliteit na inrichting	€30.000,00	Vlaamse Milieumaatschappij	100,0 %	€30.000,00	
		Aandeel financier Vlaamse Milieumaatschappij		€30.000,00			
Totaal uitvoerende partner VMM		€56.278,00					
Prov. W-VL	2026	Maatregel 46a: Technisch Ontwerp Modernisering pompgemaal Lolege - Slopgat	€0,00	Provincie West-Vlaanderen	100,0 %	€0,00	
		Aandeel financier Provincie West-Vlaanderen		€0,00			
	2027	Maatregel 52: Uitrol gebiedsofferte- en bedrijfsmilieuovereenkomsten	€150.000,00) \ k #	70,0 %	€105.000,00	
		Aandeel financier Dep. Omgeving-Ruilverkaveling- #		€105.000,00			
		Aandeel financier Provincie West-Vlaanderen		€45.000,00			
	2028	Maatregel 47: Realisatie Digitale Sturing Stuwten-Knijpen (Soft- en Hardware)	€84.000,00	Provincie West-Vlaanderen	100,0 %	€84.000,00	
		Aandeel financier Provincie West-Vlaanderen		€84.000,00			
Totaal uitvoerende partner Prov. W-VL		€234.000,00					

Uitvoeringsprogramma

Lo-Reninge	2028	Maatregel 36: Fietsveilige inrichting jaagpad Pollinkhove naar Lo-Reninge (Vleermuisvr verl)	€30.250,00	Stad Lo-Reninge	100,0 %	€30.250,00	
		Aandeel financier Stad Lo-Reninge	€30.250,00				
	2029	Maatregel 35: Fietsveilige verbinding Lobrug - nieuwe school- en jeugdinfra Lo	€300.000,00	Stad Lo-Reninge	100,0 %	€300.000,00	
		Aandeel financier Stad Lo-Reninge	€300.000,00				
	2030	Maatregel 41: Molen Machuitbeek Pollinkhove	€1,00	Stad Lo-Reninge	100,0 %	€1,00	
		Maatregel 46c: Recreatieve inrichting ter hoogte van Sloggatsluis Lo	€24.200,00	Stad Lo-Reninge	100,0 %	€24.200,00	
		Aandeel financier Stad Lo-Reninge	€24.201,00				
		Totaal uitvoerende partner Lo-Reninge	€354.451,00				
WK Polder	2028	Maatregel 60: Startbeheer bufferstroken Westkustpolder	€18.000,00) \ k #	100,0 %	€18.000,00	
		Aandeel financier Dep. Omgeving-Ruilverkaveling-#	€18.000,00				
			Totaal uitvoerende partner WK Polder	€18.000,00			
AQUADUIN	2028	Maatregel 49b: Resultaatsgerichte Waterkwaliteit Decentraal Alveringem	€308.550,00) \ k #	30,0 %	€92.565,00	
				Vlaamse Milieumaatschappij	10,0 %	€30.855,00	
				AQUADUIN (IWVA)	20,0 %	€61.710,00	
				particulier	40,0 %	€123.420,00	
			Aandeel financier Dep. Omgeving-Ruilverkaveling-#	€92.565,00			
			Aandeel financier Vlaamse Milieumaatschappij	€30.855,00			
			Aandeel financier AQUADUIN (IWVA)	€61.710,00			
			Aandeel financier particulier	€123.420,00			
	2029	Maatregel 49e: Realisaties waterkwaliteit AQUADUIN (bovenregulier)	€300.000,00) \ k #	90,0 %	€270.000,00	
				Vlaamse Milieumaatschappij	10,0 %	€30.000,00	
		Aandeel financier Dep. Omgeving-Ruilverkaveling-#	€270.000,00				
		Aandeel financier Vlaamse Milieumaatschappij	€30.000,00				
		Totaal uitvoerende partner AQUADUIN	€608.550,00				
Aquafin	2028	Maatregel 48: KWZI Lo verregaande P-verwijdering waterkwaliteit AQUAFIN	€75.000,00	AQUAFIN NV	100,0 %	€75.000,00	
		Maatregel 49c: Realisaties waterkwaliteit AQUAFIN (Bovenregulier)	€300.000,00) \ k #	90,0 %	€270.000,00	
			Aandeel financier Dep. Omgeving-Ruilverkaveling-#	€270.000,00			
			Aandeel financier Vlaamse Milieumaatschappij	€30.000,00			
			Aandeel financier AQUAFIN NV	€75.000,00			

Uitvoeringsprogramma

Aquafin	2030	Maatregel 7: KWZI Gijverinkhove (eventuele) P-verwijdering (na onderzoek)	€150.000,00	AQUAFIN NV	100,0 %	€150.000,00
		Maatregel 15: KWZI Hoogstade (eventuele) P-verwijdering (na onderzoek)	€150.000,00	AQUAFIN NV	100,0 %	€150.000,00
		Aandeel financier AQUAFIN NV	€300.000,00			
		Totaal uitvoerende partner Aquafin	€675.000,00			
Fluvius	2027	Maatregel 21b: Grondverwerving Gapaard- Fluvius	€41.000,00	Fluvius	100,0 %	€41.000,00
		Aandeel financier Fluvius	€41.000,00			
	2028	Maatregel 21d: Inrichting Gapaard-militaire veldkeuken FLUVIUS	€75.000,00	Fluvius	100,0 %	€75.000,00
		Maatregel 49a: Resultaatsgerichte Waterkwaliteit Decentraal Lo-Reninge	€490.050,00) \ k #	30,0 %	€147.015,00
				Vlaamse Milieumaatschappij	10,0 %	€49.005,00
				Fluvius	20,0 %	€98.010,00
				particulier	40,0 %	€196.020,00
		Aandeel financier Dep. Omgeving-Ruilverkaveling-#	€147.015,00			
		Aandeel financier Vlaamse Milieumaatschappij	€49.005,00			
	Aandeel financier Fluvius	€173.010,00				
	Aandeel financier particulier	€196.020,00				
	2029	Maatregel 49d: Realisaties waterkwaliteit FLUVIUS (bovenregulier)	€400.000,00) \ k #	90,0 %	€360.000,00
				Vlaamse Milieumaatschappij	10,0 %	€40.000,00
Aandeel financier Dep. Omgeving-Ruilverkaveling-#		€360.000,00				
Aandeel financier Vlaamse Milieumaatschappij		€40.000,00				
Totaal uitvoerende partner Fluvius	€1.006.050,00					
Regionaal Landschap Westhoek	2028	Maatregel 51a: Realisatie en herstelbeheer nieuwe en bestaande poelstructuren	€200.000,00) \ k #	70,0 %	€140.000,00
				Regionaal Landschap Westhoek	30,0 %	€60.000,00
		Aandeel financier Dep. Omgeving-Ruilverkaveling-#	€140.000,00			
	Aandeel financier Regionaal Landschap Westhoek	€60.000,00				
	2029	Maatregel 51b: Inrichting en realisatie in functie van doelsoorten	€100.000,00) \ k #	70,0 %	€70.000,00
				Regionaal Landschap Westhoek	30,0 %	€30.000,00
		Aandeel financier Dep. Omgeving-Ruilverkaveling-#	€70.000,00			
Aandeel financier Regionaal Landschap Westhoek		€30.000,00				
Totaal uitvoerende partner Regionaal Landschap Westhoek	€300.000,00					

5 INSTRUMENTENAFWEGING

5.1 INLEIDING

Deze inrichtingsnota kadert in het project 'Valleiflanken IJzer' van de Taskforce Weerbare Westhoek. Deze inrichtingsnota versnelt de structurele operationele samenwerking van alle (financierende) partners. De focus ligt op de gebiedsgerichte en geïntegreerde investeringsagenda van de beleidsdomeinen Mobiliteit en Openbare Werken en Omgeving, in samenwerking met de lokale actoren in de strategische gebieden voor Vlaanderen.

De wettelijke basis voor deze inrichtingsnota en de uitvoering hiervan is het decreet van 28 maart 2014 betreffende de landinrichting (hierna decreet landinrichting genoemd) en het besluit van de Vlaamse Regering van 6 juni 2014 betreffende de landinrichting (hierna het besluit landinrichting genoemd). De Vlaamse Landmaatschappij treedt in deze inrichtingsnota op als Vlaamse initiatiefnemer. Deze inrichtingsnota geeft uitvoering aan de kritische succesfactoren voor waterzekerheid in het IJzerbekken voor het stroomgebied van de Machuitbeek en periferie. De Taskforce Weerbare Westhoek stelde deze succesfactoren vast in het adviesrapport Weerbare Westhoek.

De ruilverkaveling Izenberge fase 1, onderdeel van het ruimere project Sint-Rijkers, was nog in voorbereiding toen de toenmalige minister in 2023 besliste om deze niet op te starten. Wel kreeg de Vlaamse Landmaatschappij de opdracht om het landbouwlandschap in de omgeving weerbaarder te maken voor de klimaatverandering. Enkele maanden later overstroomde het IJzerbekken. De Vlaamse Regering stelde onmiddellijk een Taskforce 'Weerbare Westhoek' aan waarin ook de VLM actief lid is. De taskforce publiceerde een rapport met aanbevelingen(<https://weerbarewesthoek.be/>).

De handen werden in elkaar geslagen met o.a. de Vlaamse Milieumaatschappij, De Vlaamse Waterweg, de provincie, de gemeenten, de polderbesturen, het Agentschap Wegen en Verkeer en het Waterbouwkundig Laboratorium, om het actieplan opgesteld door de Taskforce uit te voeren. Het actieplan werd ondersteund met belangrijke Europese en FIO-steun via het EFRO-project¹ 'Weerbare Westhoek in Werkelijkheid' dat op 2 september 2024 is goedgekeurd. Een intense samenwerking werd ook opgezet met de lokale gebiedscoalities Water+land+schap 2.0 en Weerbaar Water+Land+Schap die de aanbevelingen van het expertenadvies Weerbaar Waterland in de praktijk uittesten om Vlaanderen beter te beveiligen tegen overstromingen en droogte.

Voorliggende inrichtingsnota geeft uitvoering aan:

- Het Valleienpact².
 - De inrichtingsnota zorgt voor medefinanciering aan maatregelen waar tot nu toe geen financiering voor beschikbaar was/is (o.a. 2.25.01, 2.25.02; 2.25.11 en 2.25.12 in dit stroomgebied).
 - Bundelt medefinanciering van Vlaamse partners, gelinkt aan Vlaamse doelen o.a. 1.25.06 (spaarfunctie Machuitbeek) en 1.25.07 (Sloggat - Lolege).
 - De inrichtingsnota is complementair aan de acties: 2.25.03, 2.25.04 en 2.25.05.

¹ FIO: Fonds voor Innoveren en Ondernemen, EFRO: Europees Fonds voor Regionale Ontwikkeling

² zie bijlage 12 Historiek, Hoofdstuk 1.3: Gebiedsprogramma IJzer- en Handzamevallei, waterstrategie IJzer- en Handzamevallei en valleienpact

- Blue Deal nota 2025.
De inrichtingsnota geeft invulling aan 7.2.: gebiedsgerichte samenwerking en versterkte samenwerking met lokale gebiedscoalities en de strategische doelstellingen inzake waterkwaliteit.
- Regeerakkoord 2024-2029 van de Vlaamse regering. De inrichtingsnota geeft invulling aan:
 - Hoofdstuk 1: 1.4. Innovatie laten groeien door een breder gebruik van regelluwe zones en experimentenwetgeving
 - Hoofdstuk 3: MOW -> 3.2. Naar een geïntegreerd investeringsplan (MOW en OMG).
 - Hoofdstuk 5: Landbouw -> 5.2. Respect en duurzame toekomst voor onze land- en tuinbouwers en 5.7. -> toegang tot grond.
 - Hoofdstuk 6: Zorg voor onze ruimte -> geïntegreerde investeringsagenda's en gebiedsontwikkeling / 6.5. Zorg voor water/ 6.7. Ruimte voor water / 6.8. Zuiver en betaalbaar water / 6.9. Zorg voor onze natuur.
- Beleidsnota Omgeving -> ISE WATER -> SD 3 beschermen tegen wateroverlast en droogte + ISE THEMA-OVERSCHRIJDEND inst (SD 1, SD2 en SD3)
- Beleidsnota Landbouw -> SD 1 (OD 1.3, OD 1.7) en SD 2 (OD 2.3)
- Beleidsnota MOW
 - OD 8.2. Samenwerken binnen en buiten het beleidsdomein
 - OD 7.6. Waterweerbaarheid van Vlaanderen versterken
- Conceptnota Beleidsplan Ruimte Vlaanderen juli 2025
 - Hoofdstuk 3: geïntegreerde samenwerking
 - Hoofdstuk 6.2.: Waterwijs Vlaanderen tegen 2050.

De historiek (bijlage 12) geeft een overzicht van de trajecten die hebben geleid tot deze inrichtingsnota en waaraan vanuit deze inrichtingsnota via acties en maatregelen invulling wordt gegeven. In de bibliografie wordt verwezen naar deze documenten.

In kader van dit alles heeft de Vlaamse minister, bevoegd voor Omgeving, op 24 oktober 2025, de opdracht gegeven om deze inrichtingsnota op te maken. Bovendien werd op 24 oktober 2025 ook het mandaat gegeven om faciliterend aan de bouwstenen voor het meerjarenplan dat door de taskforce Weerbare Westhoek wordt voorbereid, het onderzoek naar de opportuniteit en haalbaarheid van landinrichting (spoor 1) op te starten.

De inrichtingsnota "Naar een klimaatrobuust en landbouwlandschap rond de Machuitbeek" bevat (complementair aan de bestaande subsidies en programma's) een aantal acties en maatregelen. Deze nota geeft een overzicht van de instrumenten (indien van toepassing) om de voorgenomen acties en maatregelen te realiseren. Voor de maatregelen 34 (Fietsveilige inrichting Lobrug), 35 (Fietsveilige verbinding Lobrug – nieuwe school – en jeugdinfra Lo), 36 (Fietsveilige inrichting jaagpad Pollinkhove – Lo-Reninge), 39 (Vernieuwen Kellenaarsbrug Pollinkhove), 41 (Molen Machuitbeek Pollinkhove), 47 (Realisatie Digitale Sturing Stuwten-Knijpen), 49 (Resultaatsgerichte acties Waterkwaliteit), 50 (Acties in functie van Waterkwaliteit op landbouwbedrijven), 51 (Realisatie en herstelbeheer nieuwe en bestaande poelstructuren en inrichting in functie van doelsoorten), 52 (Uitrol gebiedsofferte- en bedrijfsmilieuovereenkomsten), 56 (Monitoringplan Waterkwaliteit na inrichting), 57 (Monitoringplan Waterkwaliteit voor inrichting), 58 (Monitoring i.f.v. natuur in landbouwlandschap), 59 (Saneringstraject Oude Schietstand Gapaard) en 60 (Startbeheer bufferstroken) is er geen inzet van een instrument landinrichting opgenomen in de inrichtingsnota. Daarom worden deze maatregelen in onderhavige instrumentenafweging niet besproken.



5.2 INRICHTINGSWERKEN

Meerdere maatregelen in deze inrichtingsnota situeren zich op openbaar domein of gronden die in eigendom zijn (of komen) van projectpartners. Omdat deze maatregelen enkel inrichtingswerken omvatten op percelen openbaar domein in eigendom van of projectpartners, is geen inzet van dwingende instrumenten landinrichting voor verwerving, inrichting en/of beheer noodzakelijk en wenselijk. Met inrichtingswerken is een snelle en duurzame realisatie mogelijk. De inrichtingswerken gebeuren met de instemming van wie een persoonlijk of zakelijk recht heeft op het terrein. Voor deze maatregelen is een instrumentenafweging niet nodig is.

Overzicht inrichtingswerken op openbaar domein of op gronden in eigendom van een projectpartner.

Actie	Nummer maatregel ³	Uitvoerder	Omschrijving Maatregel
Ecologische en landschappelijke inrichting	19	VLM	Grondverwerving en Landschappelijke inrichting Overhoekjes Gapaard
Ecologische en landschappelijke inrichting	21	AWV en Fluvius	Grondverwerving en Inrichting Gapaard-Militaire Veldkeuken (AWV-FLUVIUS)
Ecologische en landschappelijke inrichting	22	ANB	Wandelverbinding op perceel ANB Gapaard
Ecologische en landschappelijke inrichting	26	AWV	Grondverwerving en Landschappelijke inrichting AWV-Clep
Ecologische en landschappelijke inrichting	40	VLM	Grondverwerving en Landschappelijke inrichting percelen thv Lindesteenweg
Verhogen zuiveringsgraad afvalwater	7	AQUAFIN	KWZI Gijverinkhove, fosforverwijdering.
Verhogen zuiveringsgraad afvalwater	15	AQUAFIN	KWZI Hoogstade, fosforverwijdering.
Verhogen zuiveringsgraad afvalwater	48	AQUAFIN	KWZI Lo, fosforverwijdering.

5.3 BEHEEROVEREENKOMSTEN

Knelpunt

Er is nood aan nieuwe beheerovereenkomsten die beter afgestemd zijn op de noden van de zomertortel. De bestaande beheerovereenkomsten inzetbaar voor zomertortel⁴ zijn gericht op zorgen voor de beschikbaarheid

³ De nummers van de maatregelen staan in het uitvoeringsprogramma (bijlage 4), de kostenraming (bijlage 3) en het financieringsplan (bijlage 2) en worden op kaart aangeduid in hoofdstuk 4 van de inrichtingsnota en zijn terugvindbaar op het maatregelenplan van de inrichtingsnota (bijlage 1).

⁴ Zoals bepaald in ministerieel besluit tot het verlenen van subsidies voor beheerovereenkomsten die worden gefinancierd via het Europees Landbouwfonds voor Plattelandsontwikkeling + bijlagen met kaarten beheergebieden per doelsoort (bijlage 2.6 voor zomertortel) – 14 juni 2023

<https://codex.vlaanderen.be/PrintDocument.aspx?id=1038610&datum=&geannoteerd=false&print=false>



van voedsel in het voorjaar in de omgeving van broedlocaties van zomertortel en in functie van potentieel broedhabitat.

Reguliere beheerovereenkomsten van het GLB⁵ (VLM):

- **Bloemenakker voor zomertortel:** Speciaal mengsel (laag en niet te dicht) dat voedsel biedt en zorgt voor open bodemgesteldheid. (richtcijfer 2-3 ha per 100 ha beheergebied).
- **Faunavoedselgewas (wisselteelt - winter/zomergraan):** Een overjaarse deel (braak) kan mits goed structuur en lage vegetatie interessant zijn als foerageergebied. Biedt noodzakelijke zaden.
- **Faunaranden plus:** Een basis faunarand in combinatie met braakstrook waarbij de braakstrook interessant kan zijn als foerageergebied mits tijdig pioniersvegetatie. Zorgen voor structuur en insectenrijkdom in de nabijheid van broedplaatsen.
- **Onderhoud KLE's:** (heggen/houtkanten) als potentieel broedhabitat.

Deze pakketten moeten worden uitgevoerd op steeds dezelfde (delen van) percelen en hebben onvoldoende zones met braak. Deze pakketten komen hierdoor slechts in beperkte mate tegemoet aan de specifieke noden van de soort.

Oplossing

Het ontwikkelen van nieuwe beheerovereenkomsten met braak en jaarlijks roteren van de braak die beter afgestemd zijn op de noden van de zomertortel, biedt een oplossing hiervoor. Deze zijn een aanvulling op de bestaande reguliere beheerovereenkomsten van het GLB.

Beheerovereenkomsten landinrichting:

- **“Groene braak uit stoppel”:** een perceel braak opnemen in het teeltplan waar spontane akkerflora tot ontwikkeling kan komen uit een graan- of maïsstoppel. Deze maatregel jaarlijks op het bedrijf laten roteren.
- **Met mogelijkheid tot extra module “Groene braak uit stoppel met graan”:** een perceel braak opnemen in het teeltplan waarbij de helft van de graanteelt ongeogst blijft en uit de stoppel spontane akkerflora tot ontwikkeling kan komen. Deze maatregel jaarlijks op het bedrijf laten roteren.

Beheermaatregelen groene braak uit stoppel:

- Behoud de stoppel na de oogst van graan of maïs. Deze stoppel en opslag moet behouden blijven tot 15/08 van het daaropvolgende jaar. Grondbewerkingen zijn niet toegestaan.
- Voer geen landbouwwerkzaamheden uit (ook niet maaien of klepelen!) tussen 15/03 en 15/08. Voor 15/03 mag gemaaid of geklepeld worden indien gewenst.
- Vanaf 15/08 het perceel klepelen en bewerken in voorbereiding van de volgende teelt.
- Gebruik geen bemesting of chemische bestrijdingsmiddelen vanaf het tot stand brengen van de stoppel, tot 15/08 van het daaropvolgende jaar. Pleksgewijze mechanische bestrijding van soorten zoals akkerdistel mag wel.

Beheermaatregelen extra module groene braak uit stoppel met graan:

- Oogst de helft van de graanteelt niet, op de andere helft behoud je de stoppel. Het ongeogst graan, stoppel en opslag moet behouden blijven tot 15/08 van het daaropvolgende jaar. Grondbewerkingen zijn niet toegestaan.
- Voer geen landbouwwerkzaamheden uit (ook niet maaien of klepelen!) tussen 15/03 en 15/08. Voor 15/03 mag de stoppel gemaaid of geklepeld worden indien gewenst (het ongeogst graan niet!).
- Vanaf 15/08 het perceel klepelen en bewerken in voorbereiding van de volgende teelt.

⁵ GLB: Gemeenschappelijk Landbouwbeleid van de Europese Unie

- Gebruik geen bemesting of chemische bestrijdingsmiddelen vanaf de oogst en het tot stand brengen van de stoppel, tot 15/08 van het daaropvolgende jaar. Pleksgewijze mechanische bestrijding van soorten zoals akkerdistel mag wel.

De pakketten hebben een duurtijd van 5 jaar.

Instrumentenafweging voor beheer

In de nieuw ontwikkelde beheerovereenkomsten landinrichting (BO LI) worden de ecologische voorwaarden vastgelegd zodat dit instrument de gewenste kwaliteit zal garanderen. De kwaliteit wordt gewaarborgd door opvolging/handhaving van de overheid.

Beheerovereenkomsten landinrichting kunnen er garant voor staan dat in een welbepaald gebied een aantal beheermaatregelen voor een welbepaalde tijd worden uitgevoerd. Het inzetten van de BO LI past in de visie van de inrichtingsnota en kan het inzetten van GLB-beheerovereenkomsten in het gebied aanvullen.

De tijdigheid is afhankelijk van het engagement van de landbouwers maar mits gepaste vergoeding zeker haalbaar om vrij snel te realiseren.

Gezien de vrijwilligheid van een beheerovereenkomst is het draagvlak impliciet aanwezig.

Algemeen belang

Deze inrichtingsnota stelt nieuwe beheerovereenkomsten landinrichting voor. Het doel is meer in te zetten op het verbeteren van de leefomstandigheden van deze bedreigde soort.⁶

Locatiekeuze

Deze overeenkomsten zijn vrijwillig en gericht op het verbeteren van de leefomstandigheden van deze bedreigde soort. Deze overeenkomsten worden aangeboden in het beheergebied soortenbescherming van de beheerovereenkomsten (GLB 2023-2027), meer bepaald het beheergebied voor de doelsoort zomertortel.

Financiële afweging

Voor de beheerovereenkomst moet een gepaste vergoeding berekend worden. Het bedrag van de vergoeding staat in verhouding tot de geleverde inspanningen, de eventuele inkomstenderving en de bijbehorende transactiekosten. Verwerving is niet aan de orde voor de percelen waarvoor het instrument beheerovereenkomsten voorzien wordt omdat deze, om de beoogde resultaten te bereiken, deel moeten uitmaken van een landbouwgebruik.

Actie	Nummer maatregel ⁷	Uitvoerder	Omschrijving Maatregel
Ecologische en landschappelijke inrichting	53	VLM	Beheerovereenkomsten Landinrichting

⁶ Zoals bepaald in ministerieel besluit tot het verlenen van subsidies voor beheerovereenkomsten die worden gefinancierd via het Europees Landbouwfonds voor Plattelandsontwikkeling + bijlagen met kaarten beheergebieden per doelsoort (bijlage 2.6 voor zomertortel) – 14 juni 2023

<https://codex.vlaanderen.be/PrintDocument.aspx?id=1038610&datum=&geannoteerd=false&print=false>

⁷ De nummers van de maatregelen staan in het uitvoeringsprogramma (bijlage 4), de kostenraming (bijlage 3) en het financieringsplan (bijlage 2) en worden op kaart aangeduid in hoofdstuk 4 van de inrichtingsnota en zijn terugvindbaar op het maatregelenplan van de inrichtingsnota (bijlage 1)



5.4 DWINGENDE INSTRUMENTEN

Naast de instrumenten inrichtingswerken op gronden van een overheid of partner en het afsluiten van beheerovereenkomsten met de betrokken landbouwer dienen ook dwingende instrumenten ingezet te worden om de maatregelen zoals opgenomen in de inrichtingsnota uit te voeren. Voor de volgende maatregelen worden dwingende instrumenten ingezet waarvoor een instrumentenafweging nodig is.

Onderstaande instrumentafweging doorloopt de 5 stappen voorzien in artikel 1.1.1.2, §1 van het besluit van de Vlaamse Regering betreffende de landinrichting van 6 juni 2014:

- 1) Een omschrijving van het beoogde resultaat;
- 2) De mogelijke toepassing van de instrumenten (landinrichting of andere sectorinstrumenten) voor verwerving, inrichting of beheer waarmee het beoogde resultaat kan bereikt worden;
- 3) Een afweging van de in te zetten instrumenten op basis van vier criteria: tijdige realisatie, kwaliteitsvolle realisatie, duurzame realisatie en draagvlak voor de inzet van die instrumenten;
- 4) Een afweging van de werkbare combinaties van in te zetten instrumenten;
- 5) Een vergelijking van de optimale combinatie van in te zetten instrumenten met de totale kostprijs voor de overheid bij verwerving.

De keuze om bepaalde instrumenten in te zetten wordt hieronder gemotiveerd. Meer informatie over de doelen, acties en de maatregelen is opgenomen in de inrichtingsnota en de bijhorende documenten die zijn opgenomen in de bibliografie.

Acties	Nummer maatregel ⁸	Instrumenten
Dynamische opstuwing	1, 9, 16, 18, 32	inrichtingswerken uit kracht van wet
Bovenstroomse buffers	6, 14, 24, 25, 28, 30	verwerving (vrijwillig of onteigening) + inrichtingswerken
Spaarbekken	43, 44, 45	verwerving (vrijwillig of onteigening) + inrichtingswerken
Bufferstroken	2, 3, 4, 5, 10, 13, 20, 23, 27, 29, 31, 33	verwerving (vrijwillig of onteigening) + inrichtingswerken
Openleggen ingebuisde waterlopen en nieuwe waterlopen	11, 12, 17	verwerving (vrijwillig of onteigening) + inrichtingswerken
Modernisering pompemaal Lolege	46	verwerving (vrijwillig of onteigening) + inrichtingswerken
Fietspaden	37, 38, 42	herverkaveling uit kracht van wet + inrichtingswerken uit kracht van wet
Pad Hoogstade – Gijverinckhove	8	herverkaveling uit kracht van wet + inrichtingswerken uit kracht van wet
Landbouwstructuur verbeteren	54, 55	herverkaveling uit kracht van wet + inrichtingswerken uit kracht van wet

⁸ De nummers van de maatregelen staan in het uitvoeringsprogramma (bijlage 4), de kostenraming (bijlage 3) en het financieringsplan (bijlage 2) en worden op kaart aangeduid in hoofdstuk 4 van de inrichtingsnota en zijn terugvindbaar op het maatregelenplan van de inrichtingsnota (bijlage 1)

5.4.1 Recht van voorkoop

De opgebouwde grondreserve in en rondom het stroomgebied van de Machuitbeek zal, passend in de ministeriële mandatering (26 juni 2023 en daaropvolgend in januari 2024, 30 april 2025 en 24 oktober 2025) ingezet worden voor de klimaatrobuuste inrichting van dit landbouwlandschap en de facto dus voor de initiële doelstelling waarvoor deze gronden zowel vrijwillig als via recht van voorkoop zijn aangekocht. Deze grondpositie legt de grondslag voor een versnelde realisatie van een deel van het maatregelenpakket.

De Vlaamse Landmaatschappij zet deze werkwijze verder om de doelen van deze inrichtingsnota te realiseren zoals in de inrichtingsnota en hieronder gemotiveerd. Om de uitvoering van het volledige maatregelenpakket mogelijk te maken wordt het recht van voorkoop (opnieuw) ingesteld. De Vlaamse Landmaatschappij is de begunstigde van het recht van voorkoop en oefent in eigen naam het recht van voorkoop uit. Het recht van voorkoop moet aangeboden worden aan de Vlaamse Grondenbank.

Het algemene doel is het uitvoeren van een beleid van algemeen belang, door in te grijpen in de private markt van aankoop en verkoop van onroerende goederen. Het voorkooprecht op zich is echter geen voldoende instrument om maatregelen tijdig te realiseren. Dit is immers een passief instrument waarbij eerst een koop moet aangeboden worden. Dit instrument brengt extra mogelijkheden mee om de doelstellingen in de inrichtingsnota te realiseren. Verwerving van onroerende goederen is voor verschillende maatregelen noodzakelijk. Als het verkochte goed betrokken is bij een maatregel geeft het recht van voorkoop uitvoering aan het plan (grond rechtstreeks inzetbaar). Voor de bovenstroomse buffers, opleggen van ingebuisde waterlopen en nieuwe grachten, het spaarbekken, de bufferstroken en modernisering pompgemaal Lolege zijn gronden nodig. Het recht van voorkoop draagt bij tot een 'grondvoorraad' die flankerend kan worden ingezet: als op het verkochte goed geen maatregel is voorzien kan het goed geruild worden (grond via ruil inzetbaar). Een herverkaveling kan maar succesvol uitgevoerd worden als de Vlaamse Landmaatschappij grond in eigendom heeft. De herverkaveling wordt ingezet voor het verbeteren van de landbouwstructuur, de fietspaden het de trage weg Hoogstade – Gijverinkhove.

Het recht van voorkoop wordt ingesteld binnen het zoekgebied voor 10 jaar. Het recht van voorkoop wordt ingesteld in de kadastrale afdelingen en secties binnen het zoekgebied zoals beschreven in hoofdstuk 5.2. van de inrichtingsnota. Bijlage 6 en Bijlage 9 voorzien hierbij zowel het inzicht op kaart als de oplijsting van de kadastrale percelen waarop het recht van voorkoop van toepassing is.

Kadastrale afdeling	Sectie
LO-RENINGE 1e afd Afd. (LO)	A
LO-RENINGE 2e afd Afd. (POLLINKHOVE)	A
	B
	C
ALVERINGEM 4e afd Afd. (ST-RIJKERS)	A
ALVERINGEM 1e afd Afd. (ALVERINGEM)	C
ALVERINGEM 7e afd Afd. (IZENBERGE)	B
ALVERINGEM 5e afd Afd. (LEISELE)	B
ALVERINGEM 6e afd Afd. (GIJVERINKHOVE)	A
	B
ALVERINGEM 2e afd Afd. (HOOGSTADE)	A
	B
ALVERINGEM 9e afd Afd. (BEVEREN-IJZER)	A



Financiële afweging

Er hoeven geen onderhandelingen gevoerd te worden, want er wordt gekocht aan dezelfde voorwaarden als bij de oorspronkelijke verkoop. Per definitie kan er altijd een koper misnoegd zijn, want het recht van voorkoop wordt voorafgegaan door een koop-verkoop overeenkomst tussen partijen. Het blijft een duurdere manier om beleid uit te voeren, omdat het instrument eigendomsvererving inhoudt maar is goedkoper dan onteigening.

Het recht van voorkoop moet aangeboden worden van zodra het recht van voorkoop is opgenomen in het geografisch themabestand 'Vlaamse Voorkooprechten' (art. 2, 9 en art. 10 van het decreet van 25 mei 2007 houdende de harmonisering van de procedures van de voorkooprechten). De Vlaamse Landmaatschappij zal vooraleer het recht van voorkoop wordt uitgeoefend onderzoeken of het betrokken onroerend goed kan bijdragen tot de realisatie van de doelstellingen van de acties zoals beschreven in deze inrichtingsnota.

5.4.2 Dynamische opstuwing

Knelpunt

Het huidig watersysteem is vooral gericht op afvoer, waardoor water het gebied te snel verlaat.

Oplossing

Om het hemelwater plaatselijk vast te houden en de afvoer te beperken worden kantelstuwten geplaatst. Omdat ze kunnen worden geautomatiseerd en proactief aangestuurd zullen worden, zijn er enkel positieve effecten te verwachten voor aanpalende percelen.

Algemeen belang

Het IJzerbekken kampt met droogteperiodes en wordt anderzijds bedreigd door overstromingen. Dynamisch peilbeheer zorgt voor waterbeschikbaarheid en waterveiligheid in het IJzerbekken.

Locatiekeuze

Het betreft waterlopen van 2^{de} categorie, waardoor de eigenaar of de gebruiker deze werken niet zelf kan of mag realiseren.

De locaties van deze constructies werden bepaald door opmeting van de waterloop, analyse van verval en identificatie van lokale depressies. Stuwten werken het best op droogvallende stukken waterloop. De constructie staat min of meer centraal in de waterloop en zal geen productieve landbouwgrond innemen. Daarom wordt geen verwerving voorgesteld.

Actie	Nummer maatregel ⁹	Omschrijving Maatregel
Dynamische opstuwing	1	Aanleg Dynamische opstuwing Bovenstrooms Gijverinkhove Machuitbeek
Dynamische opstuwing	9	Aanleg Dynamische opstuwing Koekuitbeek
Dynamische opstuwing	16	Aanleg Dynamische opstuwing Bovenstrooms Iepkenbeek
Dynamische opstuwing	18	Aanleg Dynamische opstuwing Kruising Clepstraat
Dynamische opstuwing	32	Aanleg Dynamische opstuwing Bovenstrooms Bloedbeek

⁹ De nummers van de maatregelen staan in het uitvoeringsprogramma (bijlage 4), de kostenraming (bijlage 3) en het financieringsplan (bijlage 2) en worden op kaart aangeduid in hoofdstuk 4 van de inrichtingsnota en zijn terugvindbaar op het maatregelenplan van de inrichtingsnota (bijlage 1)



Mogelijke instrumentensets

1. Inrichtingswerken uit kracht van wet + vergoeding voor waardeverlies van gronden + vestigen erfdienstbaarheid tot openbaar nut

Het plaatsen van de stuw wordt uitgevoerd uit kracht van wet. Het eventuele waardeverlies van gronden dat door het uitvoeren van inrichtingswerken wordt veroorzaakt, wordt vergoed. De werken kunnen uitgevoerd worden zonder instemming van wie persoonlijke of zakelijke rechten heeft op het terrein. Er is dus geen instemming vereist van eigenaar, vruchtgebruiker, huurder, ... De erfdienstbaarheid bestendigt de werken.

2. Vrijwillige inrichtingswerken

Het plaatsen van de stuw kan maar worden uitgevoerd mits instemming van eigenaar, vruchtgebruiker, huurder, ...

Voor bovenstaande instrumentensets geldt eveneens het recht van voorkoop zoals hoger besproken (zie hoofdstuk 5.4.1).

Afweging instrumentensets

Instrumenten(set)	Tijdig	Kwaliteitsvol	Duurzaam	Draagvlak
1. Inrichtingswerken uit kracht van wet + vergoeding voor waardeverlies van gronden + vestigen erfdienstbaarheid tot openbaar nut	+++ Geen toestemming nodig van de eigenaar voor uitvoering werken.	+ Weinig onderscheid tussen de verschillende instrumentensets aangezien de uitvoerende partner overal dezelfde is.	+ De eigendom is niet van de overheid, de erfdienstbaarheid bestendigt de werken.	+/- Een erfdienstbaarheid wordt negatief gepercipieerd.
2. Vrijwillige inrichtingswerken	- Geen garanties voor toestemming van eigenaar.	+ Weinig onderscheid tussen de verschillende instrumentensets aangezien de uitvoerende partner overal dezelfde is.	- De eigendom is niet van de overheid, er is onzekerheid m.b.t. de instandhouding.	+++ Gezien de volledige vrijwilligheid is het draagvlak hoger.
Extra: recht van voorkoop	+/- Het voorkooprecht op zich is geen voldoende instrument om de verbreding tijdig te realiseren. Dit is immers een passief	++ Extra gronden bieden mogelijkheden om bijkomende maatregelen voor landbouw en natuur te realiseren of te ruilen.	+++ Gezien de grond in eigendom komt van een overheid kunnen de werken eenvoudiger duurzaam in stand gehouden worden en	+/- Een recht van voorkoop wordt negatief gepercipieerd.



	instrument waarbij eerst een koop moet worden aangeboden. Voorkooprecht wordt voorgesteld in functie van realisatie en ruil.		eenvormig beheerd.	
--	--	--	--------------------	--

Financiële afweging van de werkbare combinaties en vergelijking optimale set met de verwervingskost voor de overheid.

De kosten voor beide instrumentensets zijn gelijk. Omdat ze kunnen worden geautomatiseerd en proactief aangestuurd zullen worden, zijn er enkel positieve effecten te verwachten voor aanpalende percelen. Er is geen waardeverlies voor aanpalende gronden, dus ook geen vergoeding. Er is geen verwervingskost voor de overheid. Aangezien het plaatsen van de stuwen urgent is en van openbaar nut wordt gekozen voor instrumentenset 1. Het verwervingsscenario is meegenomen in de voorgaande stappen van de afweging.

Conclusie

Op basis van bovenstaande instrumentenafweging wordt instrumentenset 1 gekozen.

De stuwen worden ingericht door de Vlaamse Landmaatschappij met cofinanciering vanuit de Provincie West-Vlaanderen. Na inrichting zullen ze beheerd worden door de Westkustpolder.

Gezien in de toekomst door de globale klimaatverandering verwacht wordt dat meer korte periodes van hevige regenval zullen voorkomen en langer perioden van droogte, zal het belang van het projectgebied als overstromingsgebied enerzijds en infiltratiegebied anderzijds toenemen. Het is daarom wenselijk om de functie van het projectgebied als overstromingsgebied en waterbergend gebied te optimaliseren. De maatregelen voorgesteld in deze inrichtingsnota geven net invulling aan deze optimalisatie. Bij de aanvraag omgevingsvergunning van werken zal een watertoets de randvoorwaarden op vlak van integraal waterbeleid verder bespreken zodat hier bij de opmaak van de inrichtingsplannen inherent rekening mee wordt gehouden.

De maatregelen en kadastrale percelen waarop instrumentenset 1 (inrichtingswerken uit kracht van wet + vergoeding voor waardeverlies van gronden + vestiging erfdienstbaarheid tot openbaar nut) wordt toegepast zijn opgenomen in deze tabel.

Nummer maatregel	Betrokken kadastrale percelen
1	38015B0547/00B000, 38015B0593/00_000
9	38011A0139/00_000, 38011A0171/00_000, 38011A0143/00_000
16	38010B0128/00A000, 38010B0138/00A000
18	38011A0535/00G000, 38011A0426/00A000, 38011A0434/00A000
32	38011B0155/00_000, 38011B0154/00_000



5.4.3 Bovenstroomse buffers

Knelpunt

Het huidige watersysteem is vooral gericht op afvoer, waardoor water het gebied te snel verlaat.

Oplossing

Om het hemelwater plaatselijk vast te houden in bovenstroomse buffers en de afvoer te beperken worden knippen geplaatst.

Omdat de knippen kunnen worden geautomatiseerd en proactief aangestuurd zullen worden, zijn er enkel positieve effecten te verwachten voor aanpalende percelen.

De huidige eigenaars of gebruikers hebben waterbeheer niet als doel. De betrokken particulieren zullen dus niet bereid zijn de daarvoor noodzakelijke maatregelen zelf uit te voeren aangezien deze maatregelen niet overeenkomen en ook niet noodzakelijkerwijze compatibel zijn met hun eigen belang bij het beheer van deze gronden. De noodzakelijke werken en het daarbij horende beheer zijn bovendien dermate dat inrichting en beheer niet onder de verantwoordelijkheid van private personen kan gerealiseerd worden. Dit houdt in dat minstens hiervoor de inzet van instrument van verwerving noodzakelijk zal zijn.

Zelfrealisatie is hierbij niet mogelijk omdat de maatregelen als één geheel dienen uitgevoerd te worden, dit kan niet gegarandeerd worden als verschillende particulieren elk afzonderlijk instaan voor de realisatie.

Algemeen belang

Het IJzerbekken kampt met droogteperiodes en wordt anderzijds bedreigd door overstromingen. Dynamisch peilbeheer zorgt voor waterbeschikbaarheid en waterveiligheid in het IJzerbekken.

Locatiekeuze

Het betreft waterlopen van 2^{de} categorie, waardoor de eigenaar of de gebruiker deze werken niet zelf kan of mag realiseren.

De locaties van deze constructies worden bepaald door opmeting van de waterloop, analyse van verval en identificatie van lokale depressies. Knippen werken efficiënt bij watervoerende waterlopen. De knippen worden met visvriendelijke passages geïnstalleerd. De knippen houden het water op en hebben zowel een bufferfunctie als een infiltratiefunctie. Een verbreding van de waterloop vergroot de buffercapaciteit, hierdoor verliest de ingenomen grond zijn huidige functie. De grond wordt volledig uit landbouwgebruik genomen. In de omgeving van de N8 wordt samengewerkt met AWV om de buffercapaciteit van de waterlopen te vergroten.

Actie	Nummer maatregel ¹⁰	Omschrijving Maatregel
Bovenstroomse buffers	6	Aanleg en inrichting dynamische opstuwung met verbreding van de Machuitbeek te Weegschede
Bovenstroomse buffers	14	Inrichting koppelkans Koekuitbeek te Hoogstade (met AWV)
Bovenstroomse buffers	24	Aanleg en inrichting dynamische opstuwung bovenstrooms Clep op de Machuitbeek (met AWV)

¹⁰ De nummers van de maatregelen staan in het uitvoeringsprogramma (bijlage 4), de kostenraming (bijlage 3) en het financieringsplan (bijlage 2) en worden op kaart aangeduid in hoofdstuk 4 van de inrichtingsnota en zijn terugvindbaar op het maatregelenplan van de inrichtingsnota (bijlage 1)



Bovenstroomse buffers	25	Aanleg en inrichting verbreding van de Machuitbeek bovenstrooms Clep (met AWW)
Bovenstroomse buffers	28	Aanleg Dynamische opstuwing Benedenstrooms Bloedbeek
Bovenstroomse buffers	30	Aanleg Dynamische opstuwing Halfweg Bloedbeek

Mogelijke instrumentensets

1. Inrichtingswerken uit kracht van wet + vergoeding voor waardeverlies van gronden + vestigen erfdienstbaarheid tot openbaar nut

De werken kunnen uitgevoerd worden zonder instemming van wie persoonlijke of zakelijke rechten heeft op het terrein. Er is dus geen instemming vereist van eigenaar, vruchtgebruiker, huurder, ... Een strook grond wordt deel van de waterloop. Het waardeverlies van de grond wordt vergoed. Het behoud van de uitgevoerde werken wordt met een erfdienstbaarheid bestendig.

2. Verwerving (vrijwillig of onteigening) + inrichtingswerken

De eigenaars en gebruikers worden gecontacteerd met het voorstel voor vrijwillige verkoop of ruil. De onteigening worden ingezet om ontbrekende gronden te verwerven. De procedure voor de onteigening start twee jaar na de inwerkingtreding van deze inrichtingsnota. De inrichtingswerken kunnen na de verwerving worden uitgevoerd.

3. Herverkaveling uit kracht van wet + inrichtingswerken

De gronden nodig voor de realisatie, worden uit kracht van wet geruild. Als voldoende (ruil)grond beschikbaar is kan een herverkaveling uit kracht van wet worden uitgevoerd. De verwerving van deze gronden is hoger beschreven. De inrichtingswerken kunnen na de herverkaveling worden uitgevoerd.

Voor bovenstaande instrumentensets geldt eveneens het recht van voorkoop zoals hoger besproken (zie hoofdstuk 5.4.1).

Afweging instrumentensets

Instrumenten(set)	Tijdig	Kwaliteitsvol	Duurzaam	Draagvlak
1. Inrichtingswerken uit kracht van wet + vergoeding voor waardeverlies van gronden + erfdienstbaarheid tot openbaar nut	+++ Geen toestemming nodig van de eigenaar voor uitvoering werken.	+ Weinig onderscheid tussen de verschillende instrumentensets aangezien de uitvoerende partner overal dezelfde is.	+ De eigendom is niet van de overheid, de erfdienstbaarheid bestendigt de werken.	+/- Een erfdienstbaarheid wordt negatief gepercipieerd.
2. Verwerving (vrijwillig of onteigening) + inrichtingswerken	+ Na het doorlopen van de onteigenings-procedure zijn de gronden	+ Weinig onderscheid tussen de verschillende instrumentensets aangezien de	+++ Gezien de grond in eigendom komt van een overheid kunnen de werken	+/- Via ruil kan vermeden worden dat bedrijfsvoering van landbouwbedrijven ernstig in het



	beschikbaar voor het uitvoeren van de werken.	uitvoerende partner overal dezelfde is.	eenvoudiger duurzaam in stand gehouden worden en eenvormiger beheerd.	gedrang komt. De vergoeding die een eigenaar krijgt voor de onteigende (delen van) percelen zou hem moeten in staat stellen een gelijkwaardige aankoop elders te doen.
3. Herverkaveling uit kracht van wet + inrichtingswerken	-- De doorlooptijd van het instrument is vanwege de complexiteit langer. Gezien de beperkte oppervlakte is herverkaveling een zwaar instrument.	+ Weinig onderscheid tussen de verschillende instrumentensets aangezien de uitvoerende partner overal dezelfde is.	+++ Gezien de grond in eigendom komt van een overheid kunnen de werken eenvoudiger duurzaam in stand gehouden worden en eenvormiger beheerd.	+ De eigenaar en gebruikers worden verplicht geruild. In de regio was een vraag naar ruilverkaveling.
Extra: recht van voorkoop	-- Het voorkooprecht op zich is geen voldoende instrument om de verbreding tijdig te realiseren. Dit is immers een passief instrument waarbij eerst een koop moet worden aangeboden. Voorkooprecht wordt voorgesteld in functie van realisatie en ruil.	++ Extra gronden bieden mogelijkheden om bijkomende maatregelen voor landbouw en natuur te realiseren of te ruilen.	+++ Gezien de grond in eigendom komt van een overheid kunnen de werken eenvoudiger duurzaam in stand gehouden worden en eenvormig beheerd.	+/- Een recht van voorkoop wordt negatief gepercipieerd.



Financiële afweging van de werkbare combinaties en vergelijking optimale set met de verwervingskost voor de overheid.

Het verwervingsscenario is meegenomen in de stappen van de afweging. Omdat de vergoeding voor het waardeverlies van de grond de vergoeding voor verwerving benadert wordt gekozen om de grond te verwerven. De kosten voor de werken (zonder vergoeding voor waardeverlies) zijn in de 3 instrumentensets gelijk. De tijdige uitvoering van de werken wordt als belangrijkste factor genomen. Aangezien de werken urgent zijn en van openbaar nut zijn wordt gekozen om deze uit te voeren met instrumentenset 2. Twee jaar na de inwerkingtreding van deze inrichtingsnota zal de onteigeningsprocedure worden opgestart voor de resterende verwervingen.

Conclusie

Op basis van bovenstaande instrumentenafweging wordt instrumentenset 2 gekozen.

De Vlaamse Landmaatschappij wordt belast met de verwerving en onteigening van de onroerende goederen (voor maatregelen 14, 24 en 25 gebeurt dit in overleg met het Agentschap Wegen en Verkeer). Het overzicht van de betrokken kadastrale percelen is opgenomen in bijlage 7 (kaart) en bijlage 8 (lijst). De maatregelen 6, 28 en 30 worden ingericht door de Vlaamse Landmaatschappij met cofinanciering vanuit de Provincie West-Vlaanderen. Voor maatregelen 14, 24 en 25 gebeurt de inrichting door het Agentschap Wegen en Verkeer met cofinanciering vanuit de Vlaamse Landmaatschappij. Na inrichting van alle hierboven beschreven maatregelen zal het beheer gebeuren door de Westkustpolder.

De juridische grondslag voor onteigeningen door de Vlaamse Landmaatschappij staat in artikel 10, §2, tweede lid van het decreet 21 december 1988 houdende oprichting van de Vlaamse Landmaatschappij.

5.4.4 Openleggen ingebuisde waterlopen en nieuwe grachten

Knelpunt

Het huidig watersysteem is vooral gericht op afvoer, waardoor water het gebied te snel verlaat.

Oplossing

Door de structuur van de waterloop te herstellen, vertraagt het water, kan het infiltreren en krijgt het systeem opnieuw zelfzuiverend vermogen. Openleggen gaat vaak samen met een breder profiel en meer ruwheid (vegetatie/natuurlijke bodem) en dus meer ruimte voor tijdelijke berging. Dat dempt en/of vertraagt de afvoerpiek bij regen en draagt bij tot het oplossen van wateroverlastproblemen.

Zelfrealisatie is hierbij niet mogelijk omdat de maatregelen als één geheel dienen uitgevoerd te worden, dit kan niet gegarandeerd worden als verschillende particulieren elk afzonderlijk instaan voor de realisatie.

Algemeen belang

Het IJzerbekken kampt met droogteperiodes en wordt anderzijds bedreigd door overstromingen. Voor waterbeschikbaarheid, waterveiligheid en waterkwaliteit.

Locatie

Het betreft waterlopen van 2^{de} categorie, dus de eigenaar of de gebruiker mag zelf deze werken niet realiseren. De grond wordt volledig uit landbouwgebruik genomen.



Actie	Nummer maatregel ¹¹	Omschrijving Maatregel
Openleggen ingebuisde waterlopen en nieuwe grachten	11	Inrichting nieuwe gracht Brouwerijstraat Alveringem i.f.v. waterveiligheid
Openleggen ingebuisde waterlopen en nieuwe grachten	12	Openleggen ingebuisde gracht, Brouwerijstraat Alveringem
Openleggen ingebuisde waterlopen en nieuwe grachten	17	Openleggen ingebuisde gracht Clepstraat tot Iepkenbeek, bovenstrooms Machuitbeek, Alveringem

Mogelijke instrumentensets

1. Inrichtingswerken uit kracht van wet + vergoeding voor waardeverlies van gronden + vestigen erfdienstbaarheid tot openbaar nut

De werken kunnen uitgevoerd worden zonder instemming van wie persoonlijke of zakelijke rechten heeft op het terrein. Er is dus geen instemming vereist van eigenaar, vruchtgebruiker, huurder, ... Bij verbreding van de waterloop wordt grond opgenomen in de waterloop. Dit verlies aan grond/deze waardevermindering wordt vergoed. Het behoud van de uitgevoerde werken wordt met een erfdienstbaarheid bestendig.

2. Verwerving (vrijwillig of onteigening) + inrichtingswerken

De eigenaars en gebruikers worden gecontacteerd met het voorstel voor vrijwillige verkoop of ruil. De onteigening wordt ingezet om ontbrekende gronden te verwerven. De procedure voor de onteigening start twee jaar na de inwerkingtreding van deze inrichtingsnota. De inrichtingswerken kunnen na de verwerving worden uitgevoerd.

3. Herverkaveling uit kracht van wet + inrichtingswerken

De gronden nodig voor de realisatie, worden uit kracht van wet geruild. Als voldoende (ruil)grond beschikbaar is kan een herverkaveling uit kracht van wet worden uitgevoerd. De verwerving van deze gronden is hoger beschreven (zie hoofdstuk 5.4.1). De inrichtingswerken kunnen na de herverkaveling worden uitgevoerd.

Voor bovenstaande instrumentensets geldt eveneens het recht van voorkoop zoals hoger besproken (zie hoofdstuk 5.4.1).

Afweging instrumentensets

Instrumenten(set)	Tijdig	Kwaliteitsvol	Duurzaam	Draagvlak
1. Inrichtingswerken uit kracht van wet + vergoeding voor waardeverlies van gronden + erfdienstbaarheid tot openbaar nut	+++ Geen toestemming nodig van de eigenaar voor uitvoering werken.	+ Weinig onderscheid tussen de verschillende instrumentensets aangezien de uitvoerende	+ De eigendom is niet van de overheid, de erfdienstbaarheid bestendigt de werken.	+/- Een erfdienstbaarheid wordt negatief gepercipieerd.

¹¹ De nummers van de maatregelen staan in het uitvoeringsprogramma (bijlage 4), de kostenraming (bijlage 3) en het financieringsplan (bijlage 2) en worden op kaart aangeduid in hoofdstuk 4 van de inrichtingsnota en zijn terugvindbaar op het maatregelenplan van de inrichtingsnota (bijlage 1).



		partner overal dezelfde is.		
2. Verwerving (vrijwillig of onteigening) + inrichtingswerken	+ Na het doorlopen van de onteigenings-procedure zijn de gronden beschikbaar voor het uitvoeren van de werken.	+ Weinig onderscheid tussen de verschillende instrumentensets aangezien de uitvoerende partner overal dezelfde is.	+++ Gezien de grond in eigendom komt van een overheid kunnen de werken eenvoudiger duurzaam in stand gehouden worden en eenvormig beheerd.	+/- Via ruil kan vermeden worden dat bedrijfsvoering van landbouwbedrijven ernstig in het gedrang komt. De vergoeding die een eigenaar krijgt voor de onteigende (delen van) percelen zou hem moeten in staat stellen een gelijkwaardige aankoop elders te doen.
3. Herverkaveling uit kracht van wet + inrichtingswerken	-+ De doorlooptijd van het instrument is vanwege de complexiteit langer. Gezien de beperkte oppervlakte is herverkaveling een zwaar instrument.	+ Weinig onderscheid tussen de verschillende instrumentensets aangezien de uitvoerende partner overal dezelfde is.	+++ Gezien de grond in eigendom komt van een overheid kunnen de werken eenvoudiger duurzaam in stand gehouden worden en eenvormig beheerd.	+ De eigenaar en gebruikers worden verplicht geruild. In de regio was een vraag naar ruilverkaveling.
Extra: recht van voorkoop	-+ Het voorkooprecht op zich is geen voldoende instrument om de verbreding tijdig te realiseren. Dit is immers een passief instrument waarbij eerst een koop moet worden aangeboden. Voorkooprecht	++ Extra gronden bieden mogelijkheden om bijkomende maatregelen voor landbouw en natuur te realiseren of te ruilen.	+++ Gezien de grond in eigendom komt van een overheid kunnen de werken eenvoudiger duurzaam in stand gehouden worden en eenvormig beheerd.	+/- Een recht van voorkoop wordt negatief gepercipieerd.



	wordt voorgesteld in functie van realisatie en ruil.			
--	--	--	--	--

Financiële afweging van de werkbare combinaties en vergelijking optimale set met de verwervingskost voor de overheid.

Het verwervingsscenario is meegenomen in de stappen van de afweging: omdat de vergoeding voor het waardeverlies van de gronden de vergoeding voor verwerving benadert wordt gekozen om de gronden te verwerven. De kosten voor de werken (zonder de vergoeding voor waardeverlies van gronden) zijn in de 3 instrumentensets gelijk. De tijdige uitvoering van de werken wordt als belangrijkste factor genomen. Aangezien de werken urgent zijn en van openbaar nut zijn wordt gekozen om deze uit te voeren met instrumentenset 2. Twee jaar na de inwerkingtreding van deze inrichtingsnota zal de onteigeningsprocedure worden opgestart voor de resterende verwervingen.

Conclusie

Op basis van bovenstaande instrumentenafweging wordt instrumentenset 2 gekozen.

De Vlaamse Landmaatschappij wordt belast met de verwerving en onteigening van de onroerende goederen. Het overzicht van de betrokken kadastrale percelen is opgenomen in bijlage 7(kaart) en bijlage 8 (lijst). De opgenomen open te leggen waterlopen in dit plan liggen op grondgebied Alveringem. De realisatie gebeurt door de Vlaamse Landmaatschappij en het beheer na realisatie zal toebedeeld worden aan de Westkustpolder.

De juridische grondslag voor onteigeningen door de Vlaamse Landmaatschappij staat in artikel 10, §2, tweede lid van het decreet 21 december 1988 houdende oprichting van de Vlaamse Landmaatschappij.

5.4.5 Spaarbekken

Knelpunt

Het huidige watersysteem is vooral gericht op afvoer, waardoor water het gebied te snel verlaat.

Oplossing

Het water opslaan in een spaarbekken en dat water gebruiken in droge periodes.

Door het water gecontroleerd te lozen bij droogte uit het spaarbekken:

- voorkomen of stellen we captatieverboden uit,
- beperken we verzilting,
- en blijft het waterpeil stabiel, wat goed is voor biodiversiteit.

Water uit het spaarbekken kan mogelijks ook worden gebruikt voor landbouw, bijvoorbeeld via een irrigatienetwerk. Langs de taluds worden struiken aangeplant. Dat versterkt het landschap en verbetert de leefomgeving van beschermde soorten. Ook voor recreatie zijn er koppelkansen.

Algemeen belang

Het IJzerbekken kampt met droogteperiodes en wordt anderzijds bedreigd door overstromingen. Voor waterbeschikbaarheid en waterkwaliteit in het IJzerbekken is bovengrondse opslag van (winter)water nodig. Het spaarbekken maakt een dynamisch peilbeheer en langdurig behoud van minimale debieten stroomafwaarts het Lokanaal mogelijk.



Locatie

Het spaarbekken grenst aan één van de belangrijkste waterkruispunten van het IJzerbekken nl. op de plaats waar het Lokanaal aftakt van de IJzer (Fintele). Het spaarbekken ligt naast het Lokanaal en de ingedijkte IJzer (Veurne-Ambachtdijk) en watert af via de Grote Beverdijkvaart.

De huidige eigenaars of gebruikers hebben waterbeheer niet als doel. De betrokken particulieren zullen dus niet bereid zijn de daarvoor noodzakelijke maatregelen zelf uit te voeren aangezien deze maatregelen niet overeenkomen en ook niet noodzakelijkerwijze compatibel zijn met hun eigen belang bij het beheer van deze gronden. De noodzakelijke werken en het daarbij horende beheer zijn bovendien dermate dat inrichting en beheer niet onder de verantwoordelijkheid van private personen kan gerealiseerd worden. Dit houdt in dat minstens hiervoor de inzet van het instrument verwerving noodzakelijk zal zijn.

Actie	Nummer maatregel ¹²	Omschrijving maatregel
Spaarbekken	43	Inrichting tussen Lindesteenweg en Spaarbekken Pollinkhove
Spaarbekken	44	Inrichting aan Spaarfunctie Machuit ter hoogte van Lokanaal
Spaarbekken	45	Verwerving en aanleg spaarfunctie Machuitbeek

Mogelijke instrumentensets

1. Verwerving (vrijwillig of onteigening) + inrichtingswerken

De eigenaars en gebruikers worden gecontacteerd met het voorstel voor vrijwillige verkoop of ruil. De onteigening wordt ingezet om ontbrekende gronden te verwerven. De procedure voor de onteigening start twee jaar na de inwerkingtreding van deze inrichtingsnota. De inrichtingswerken kunnen na de verwerving worden uitgevoerd.

2. Herverkaveling uit kracht van wet + inrichtingswerken

De gronden nodig voor de realisatie, worden uit kracht van wet geruild. Als voldoende (ruil)grond beschikbaar is kan een herverkaveling uit kracht van wet worden uitgevoerd. De verwerving van deze gronden is hoger beschreven (zie hoofdstuk 5.4.1). De inrichtingswerken kunnen na de herverkaveling worden uitgevoerd.

Voor bovenstaande instrumentensets geldt eveneens het recht van voorkoop zoals hoger besproken (zie hoofdstuk 5.4.1).

Afweging instrumentensets

Instrumenten(set)	Tijdig	Kwaliteitsvol	Duurzaam	Draagvlak
1. Verwerving (vrijwillig of onteigening) + inrichtingswerken	+ Na het doorlopen van de onteigenings-procedure zijn de gronden beschikbaar voor het	+ Weinig onderscheid tussen de verschillende instrumentensets aangezien de uitvoerende partner overal dezelfde is.	+++ Gezien de grond in eigendom komt van een overheid kunnen de werken eenvoudiger duurzaam in	+/- Via ruil kan vermeden worden dat bedrijfsvoering van landbouwbedrijven ernstig in het gedrang komt. De vergoeding die een eigenaar krijgt

¹² De nummers van de maatregelen staan in het uitvoeringsprogramma (bijlage 4), de kostenraming (bijlage 3) en het financieringsplan (bijlage 2) en worden op kaart aangeduid in hoofdstuk 4 van de inrichtingsnota en zijn terugvindbaar op het maatregelenplan van de inrichtingsnota (bijlage 1).

	uitvoeren van de werken.		stand gehouden worden en eenvormig beheerd.	voor de onteigende (delen van) percelen zou hem moeten in staat stellen een gelijkwaardige aankoop elders te doen.
2. Herverkaveling uit kracht van wet + inrichtingswerken	-- De doorlooptijd van het instrument is vanwege de complexiteit langer.	+ Weinig onderscheid tussen de verschillende instrumentensets aangezien de uitvoerende partner overal dezelfde is.	+++ Gezien de grond in eigendom komt van een overheid kunnen de werken eenvoudiger duurzaam in stand gehouden worden en eenvormig beheerd.	+ De eigenaar en gebruikers worden verplicht geruild. In de regio was een vraag naar ruilverkaveling.
Extra: recht van voorkoop	-- Het voorkooprecht op zich is geen voldoende instrument om de verbreding tijdig te realiseren. Dit is immers een passief instrument waarbij eerst een koop moet worden aangeboden. Voorkooprecht wordt voorgesteld in functie van realisatie en ruil.	++ Extra gronden bieden mogelijkheden om bijkomende maatregelen voor landbouw en natuur te realiseren of te ruilen.	+++ Gezien de grond in eigendom komt van een overheid kunnen de werken eenvoudiger duurzaam in stand gehouden worden en eenvormig beheerd.	+/- Een recht van voorkoop wordt negatief gepercipieerd.

Financiële afweging van de werkbare combinaties en vergelijking optimale set met de verwervingskost voor de overheid.

Het verwervingsscenario is meegenomen in de voorgaande stappen van de afweging: verwerving is noodzakelijk.



De kosten voor de werken zijn in de 2 instrumentensets gelijk. De tijdige uitvoering van de werken wordt als belangrijkste factor genomen.

Twee jaar na de inwerkingtreding van deze inrichtingsnota zal de onteigeningsprocedure worden opgestart voor de resterende verwervingen.

Conclusie

Op basis van bovenstaande instrumentenafweging wordt instrumentenset 1 gekozen.

De Vlaamse Landmaatschappij wordt belast met de verwerving. Het overzicht van de betrokken kadastrale percelen is opgenomen in bijlage 7 (kaart) en bijlage 8 (lijst). De realisatie van de spaarfunctie gebeurt in samenwerking met de Provincie West-Vlaanderen en de Vlaamse Waterweg. Het beheer van de spaarfunctie zal na inrichting gebeuren door de Westkustpolder. De Provincie West-Vlaanderen wordt eigenaar. Het lokaal bestuur ontwikkelt de eventuele recreatieve paden op de bufferstroken met het gemeentewegendecreet.

Gezien in de toekomst door de globale klimaatverandering verwacht wordt dat meer korte periodes van hevige regenval zullen voorkomen en langere perioden van droogte, zal het belang van het projectgebied als overstromingsgebied enerzijds en infiltratiegebied anderzijds toenemen. Het is daarom wenselijk om de functie van het projectgebied als overstromingsgebied en waterbergend gebied te optimaliseren. De maatregelen voorgesteld in deze inrichtingsnota geven net invulling aan deze optimalisatie. Bij de aanvraag omgevingsvergunning van werken zal een watertoets de randvoorwaarden op vlak van integraal waterbeleid verder bespreken zodat hier bij de opmaak van de inrichtingsplannen inherent rekening mee wordt gehouden.

De juridische grondslag voor onteigeningen door de Vlaamse Landmaatschappij staat in artikel 10, §2, tweede lid van het decreet 21 december 1988 houdende oprichting van de Vlaamse Landmaatschappij.

5.4.6 Bufferstroken

Knelpunt

Het landbouwgebied is arm aan groenblauwe dooradering. Daarnaast is er ook de uitspoeling en afspoeling van fosfor, stikstof, pesticiden en sediment van het aanpalende landbouwgebruik.

Oplossing

De huidige gebruikers dienen reeds afstandsregels langs VHA-waterlopen te respecteren. De bredere bufferzones langs de hoofdwaterlopen beschreven in onderhavige inrichtingsnota hebben hogere ambities en leggen meer beperkingen op dan bepaald in de huidige wetgeving. Ze gaan een sterkere reductie in nutriënten, sediment en pesticiden in de Machuitbeek teweegbrengen. Langs bepaalde trajecten worden de afstandsregels omgezet naar bredere stroken die nauwelijks enige landbouwopbrengst hebben. Deze bredere stroken worden wel een belangrijke schakel in de verbinding van leefgebieden en bepalen zo ook mee de kwaliteit van het leefgebied van diverse soorten. Vleermuizen zijn hier ook beschermde aandachtsoorten.

De oeverzones worden op een breedte van 5 m ingezaaid met gras. De beplanting kan dienstdoen als broedplaats voor vogels. Een solitaire struik kan gebruikt worden als zangpost. Het beheer van de bufferstroken (met name de maidata) wordt afgestemd op de aanwezige fauna. Op een aantal locaties kunnen de bufferstroken in de toekomst toegankelijk gemaakt worden voor wandelaars.

Met aangelanden t.t.z. voormalige eigenaars of gebruikers van de bufferstrook kunnen rechten en plichten zoals captatierecht, vergunning voor bestaande drainage, slibdeponie, ... bij verwerving worden geregeld via akte.



Algemeen belang

Voor waterkwaliteit, natuur- en landschapsversterking en recreatie. De biodiversiteit in het landbouwgebied wordt verhoogd door het integreren van streekeigen vegetatie en een aangepast beheer op en langs grasbufferstroken. De bufferstroken worden de kapstok van het klimaatrobuust landbouwlandschap.

Locatiekeuze

De bufferstroken worden gelocaliseerd rond de centrale waterlopen in het gebied. De Machuitbeek (Grote Beverdijkvaart), de Bloedbeek en delen van de Iepkenbeek zijn aangeduid als aandachtswaterlopen voor vissen. Een goede waterkwaliteit is belangrijk voor paling en kleine modderkruiper.

Actie	Nummer maatregel ¹³	Omschrijving Maatregel
Bufferstroken	2	Ten noorden Bellestraat, Gijverinckhove
Bufferstroken	3	Ten noorden Lostraat, Gijverinckhove
Bufferstroken	4	Ten zuiden Lostraat, Gijverinckhove
Bufferstroken	5	Weegschede, Machuitbeek
Bufferstroken	10	Koekuitbeek, midden Hoogstade vanaf Brouwerijstraat
Bufferstroken	13	Koekuitbeek, Hoogstade boven
Bufferstroken	20	Machuitbeek en zijlopen, bovenstrooms Clep
Bufferstroken	23	Verbinding Clep - Gapaard
Bufferstroken	27	Bloedbeek beneden
Bufferstroken (naast buffer)	29	Bloedbeek midden
Bufferstroken	31	Bloedbeek boven
Bufferstroken	33	Collaerthillestraat - Lindesteenweg

Mogelijke instrumentensets

1. Inrichtingswerken uit kracht van wet + vergoeding voor waardeverlies van gronden + erfdiensbaarheid tot openbaar nut

De werken kunnen uitgevoerd worden zonder instemming van wie persoonlijke of zakelijke rechten heeft op het terrein. Er is dus geen instemming vereist van eigenaar, vruchtgebruiker, huurder, ...

Het waardeverlies van de grond door het uitvoeren van de werken wordt vergoed. Het behoud van de uitgevoerde werken wordt met een erfdiensbaarheid bestendigd.

2. Verwerving (vrijwillig of onteigening) + inrichtingswerken

De eigenaars en gebruikers worden gecontacteerd met het voorstel voor vrijwillige verkoop of ruil. De onteigening wordt ingezet om ontbrekende gronden te verwerven. De procedure voor de onteigening start twee jaar na de inwerkingtreding van deze inrichtingsnota. De inrichtingswerken kunnen na de verwerving worden uitgevoerd.

¹³ De nummers van de maatregelen staan in het uitvoeringsprogramma (bijlage 4), de kostenraming (bijlage 3) en het financieringsplan (bijlage 2) en worden op kaart aangeduid in hoofdstuk 4 van de inrichtingsnota en zijn terugvindbaar op het maatregelenplan van de inrichtingsnota (bijlage 1).



3. Herverkaveling uit kracht van wet + inrichtingswerken

De gronden nodig voor de realisatie, worden uit kracht van wet geruild. Als voldoende (ruil)grond beschikbaar is kan een herverkaveling uit kracht van wet worden uitgevoerd. De verwerving van deze gronden is hoger beschreven (zie hoofdstuk 5.4.1). De inrichtingswerken kunnen na de herverkaveling worden uitgevoerd.

Voor bovenstaande instrumentensets geldt eveneens het recht van voorkoop zoals hoger besproken (zie hoofdstuk 5.4.1).

Afweging instrumentensets

Instrumenten(set)	Tijdig	Kwaliteitsvol	Duurzaam	Draagvlak
1. Inrichtingswerken uit kracht van wet + vergoeding voor waardeverlies van gronden + erfdienstbaarheid tot openbaar nut	+++ Geen toestemming nodig van de eigenaar voor uitvoering werken.	+ Weinig onderscheid tussen de verschillende instrumentensets aangezien de uitvoerende partner overal dezelfde is.	+ De eigendom is niet van de overheid, de erfdienstbaarheid bestendigt de werken.	+/- Een erfdienstbaarheid wordt negatief gepercipieerd.
2. Verwerving (vrijwillig of onteigening) + inrichtingswerken	+ Na het doorlopen van de onteigenings-procedure zijn de gronden beschikbaar voor het uitvoeren van de werken.	+ Weinig onderscheid tussen de verschillende instrumentensets aangezien de uitvoerende partner overal dezelfde is.	+++ Gezien de grond in eigendom komt van een overheid kunnen de werken eenvoudiger duurzaam in stand gehouden worden en eenvormig beheerd.	+/- Via ruil kan vermeden worden dat bedrijfsvoering van landbouwbedrijven ernstig in het gedrang komt. De vergoeding die een eigenaar krijgt voor de onteigende (delen van) percelen zou hem moeten in staat stellen een gelijkwaardige aankoop elders te doen.
3. Herverkaveling uit kracht van wet + inrichtingswerken	+/- De doorlooptijd van het instrument is vanwege de complexiteit langer. Gezien het lineaire karakter van de stroken en de spreiding van de stroken over het kerngebied is	+ Weinig onderscheid tussen de verschillende instrumentensets aangezien de uitvoerende partner overal dezelfde is.	+++ Gezien de grond in eigendom komt van een overheid kunnen de werken eenvoudiger duurzaam in stand gehouden worden en	+ De eigenaar en gebruikers worden verplicht geruild. In de regio was een vraag naar ruilverkaveling.



	herverkaveling een zwaar instrument		eenvormig beheerd.	
Extra: recht van voorkoop	-+ Het voorkooprecht op zich is geen voldoende instrument om de verbreding tijdig te realiseren. Dit is immers een passief instrument waarbij eerst een koop moet worden aangeboden. Voorkooprecht wordt voorgesteld in functie van realisatie en ruil.	++ Extra gronden bieden mogelijkheden om bijkomende maatregelen voor landbouw en natuur te realiseren of te ruilen.	+++ Gezien de grond in eigendom komt van een overheid kunnen de werken eenvoudiger duurzaam in stand gehouden worden en eenvormig beheerd.	+/- Een recht van voorkoop wordt negatief gepercipieerd.

Financiële afweging van de werkbare combinaties en vergelijking optimale set met de verwervingskost voor de overheid.

Het verwervingssscenario is meegenomen in de stappen van de afweging. Er wordt gekozen voor verwerving omdat het waardeverlies door de inrichtingswerken de kostprijs om de grond te verwerven benadert (nauwelijks nog landbouwproductie) en omdat de noodzakelijke werken en het daarbij horende beheer het meest eenvormig kunnen worden uitgevoerd na verwerving. Het toegankelijk stellen van de stroken door de gemeente voor wandelaars vermindert de waarde nog meer en stelt nog meer eisen voor beheer. De huidige gebruikers worden bovendien ontzorgd bij verwerving.

De kosten voor de werken zijn in de 3 instrumentensets gelijk (exclusief de kosten voor waardeverlies van gronden door inrichtingswerken). De tijdige uitvoering van de werken wordt als belangrijkste factor genomen. Instrumentenset 2 scoort het best. Een onteigeningsbesluit geeft garanties voor verwerving.

Conclusie

Op basis van bovenstaande instrumentenafweging wordt instrumentenset 2 gekozen.

De Vlaamse Landmaatschappij wordt belast met de verwerving. Het overzicht van de betrokken kadastrale percelen is opgenomen in bijlage 7 (kaart) en bijlage 8 (lijst).

De kaart met de geplande verwerving is in bijlage opgenomen. De realisatie wordt uitgevoerd door de Vlaamse Landmaatschappij. Het eigenaarschap van de bufferstroken wordt overgedragen naar de Westkustpolder. De lokale besturen ontwikkelen de eventuele recreatieve paden op de bufferstroken via het gemeentewegendecreet.

De juridische grondslag voor onteigeningen door de Vlaamse Landmaatschappij staat in artikel 10, §2, tweede lid van het decreet 21 december 1988 houdende oprichting van de Vlaamse Landmaatschappij.



5.4.7 Modernisering Pompemaal Lolege

Knelpunt

Het bestaande pompemaal (met een capaciteit van 0.3 m³/sec) is een dertigtal jaar geleden gerealiseerd via de ruilverkaveling Lo. De infrastructuur is gedateerd en de elektrische sturing is aan herziening toe. Bij hoge waterstanden en aanhoudende regen is een vlotte afvoer van water uit de verschillende compartimenten noodzakelijk. Het instellen van een toekomstig dynamisch peilbeheer gericht op droogte vereist dat snel kan geschakeld worden in functie van het weer.

Oplossing

Daarom wordt er werk gemaakt van een structurele pompcapaciteit. Een stuwconstructie zal geïntegreerd worden in de aanpassing, inclusief pompboezem zodat bestaande en toekomstige waterpeilen in de 2 deelgebieden voor langdurige droge en natte periodes aangepast kunnen worden en het huidig landgebruik mogelijk blijft. Na inrichting zal ook een hoger waterpeil aangehouden worden zodat tijdens langdurige droge periodes inklinking van veen in de ondergrond vermeden wordt en verzilting tegengegaan wordt. Door het optimaal verbinden van beide deelgebieden van de Westkustpolder wordt een vismigratieknelpunt weggewerkt en de ecologische inrichting van de pompboezem creëert mogelijkheden als paaiplaats. Zelfrealisatie is hierbij niet mogelijk omdat de maatregelen als één geheel dienen uitgevoerd te worden. Waterbeheer zal waarschijnlijk geen hoofddoel zijn voor de betrokken particulieren. Daarnaast zijn de noodzakelijke werken en het daarbij horende beheer bovendien dermate dat inrichting en beheer niet onder de verantwoordelijkheid van private personen kan gerealiseerd worden. Dit houdt in dat minstens hiervoor de inzet van instrument van verwerving noodzakelijk zal zijn.

Algemeen belang

Voor waterbeschikbaarheid en waterveiligheid in het IJzerbekken. Het IJzerbekken kampt met droogteperiodes en wordt anderzijds bedreigd door overstromingen. Met de geactualiseerde inzichten in functie van droogte en wateroverlast zal de modernisering gecombineerd worden met een structurele aanpassing.

Locatie

Gelegen in de Westkustpolder, ter hoogte van het Lokanaal, halverwege de woonkernen van Lo en van Alveringem is Lolege een belangrijk waterkruispunt. Het kruispunt verbindt het deelgebied 'Lolege' (ongeveer 300ha) en het deelgebied van de Grote Beverdijkvaart (ongeveer 3000 ha bovenstrooms Slogatvaart, Machuitbeek, Collaertshillebeek).

Actie	Nummer maatregel ¹⁴	Omschrijving Maatregel
Pompmaal Lolege	46	Modernisering pompmaal, aanleg pompboezem en renovatie slogatsluis

Mogelijke instrumentensets

1. Verwerving (vrijwillig of onteigening) + inrichtingswerken

De eigenaars en gebruikers worden gecontacteerd met het voorstel voor vrijwillige verkoop of ruil. De onteigeningen worden ingezet om ontbrekende gronden te verwerven. De procedure voor onteigening wordt

¹⁴ De nummers van de maatregelen staan in het uitvoeringsprogramma (bijlage 4), de kostenraming (bijlage 3) en het financieringsplan (bijlage 2) en worden op kaart aangeduid in hoofdstuk 4 van de inrichtingsnota en zijn terugvindbaar op het maatregelenplan van de inrichtingsnota (bijlage 1).



opgestart twee jaar na inwerkingtreding van deze inrichtingsnota. De inrichtingswerken kunnen na de verwerving worden uitgevoerd.

2. Herverkaveling uit kracht van wet + inrichtingswerken

De gronden nodig voor de realisatie, worden uit kracht van wet geruild. Als voldoende (ruil)grond beschikbaar is kan een herverkaveling uit kracht van wet worden uitgevoerd. De verwerving van deze gronden is hoger beschreven (zie hoofdstuk 5.4.1). De inrichtingswerken kunnen na de herverkaveling worden uitgevoerd.

Voor bovenstaande instrumentensets geldt eveneens het recht van voorkoop zoals hoger besproken (zie hoofdstuk 5.4.1).

Afweging instrumentensets

Instrumenten(set)	Tijdig	Kwaliteitsvol	Duurzaam	Draagvlak
1. Verwerving (vrijwillig of onteigening) + inrichtingswerken	+ Na het doorlopen van de onteigenings-procedure zijn de gronden beschikbaar voor het uitvoeren van de werken.	+ Weinig onderscheid tussen de verschillende instrumentensets aangezien de uitvoerende partner overal dezelfde is.	+++ Gezien de grond in eigendom komt van een overheid kunnen de werken eenvoudiger duurzaam in stand gehouden worden en eenvormig beheerd.	+/- Via ruil kan vermeden worden dat bedrijfsvoering van landbouwbedrijven ernstig in het gedrang komt. De vergoeding die een eigenaar krijgt voor de onteigende (delen van) percelen zou hem moeten in staat stellen een gelijkwaardige aankoop elders te doen.
2. Herverkaveling uit kracht van wet + inrichtingswerken	-+ De doorlooptijd van het instrument is vanwege de complexiteit langer. Gezien de beperkte oppervlakte is herverkaveling een zwaar instrument.	+ Weinig onderscheid tussen de verschillende instrumentensets aangezien de uitvoerende partner overal dezelfde is.	+++ Gezien de grond in eigendom komt van een overheid kunnen de werken eenvoudiger duurzaam in stand gehouden worden en eenvormig beheerd.	+ De eigenaar en gebruikers worden verplicht geruild. In de regio was een vraag naar ruilverkaveling.
Extra: recht van voorkoop	-+ Het voorkooprecht op zich is geen voldoende	++ Extra gronden bieden mogelijkheden om bijkomende	+++ Gezien de grond in eigendom komt van een	+/- Een recht van voorkoop wordt negatief gepercipieerd.



	instrument om de verbreding tijdig te realiseren. Dit is immers een passief instrument waarbij eerst een koop moet worden aangeboden. Voorkooprecht wordt voorgesteld in functie van realisatie en ruil.	maatregelen voor landbouw en natuur te realiseren of te ruilen.	overheid kunnen de werken eenvoudiger duurzaam in stand gehouden worden en eenvormig beheerd.	
--	--	---	---	--

Financiële afweging van de werkbare combinaties en vergelijking optimale set met de verwervingskost voor de overheid.

Het verwervingsscenario is meegenomen in de voorgaande stappen van de afweging: verwerving is noodzakelijk.

De kosten voor de werken zijn in de 2 instrumentensets gelijk. De tijdige uitvoering van de werken wordt als belangrijkste factor genomen. Aangezien de werken urgent zijn en van openbaar nut zijn wordt gekozen om deze uit te voeren met instrumentenset 1. Twee jaar na de inwerkingtreding van deze inrichtingsnota zal de onteigeningsprocedure worden opgestart voor de resterende verwervingen.

Conclusie

Op basis van bovenstaande instrumentenafweging wordt instrumentenset 1 gekozen.

De Vlaamse Landmaatschappij wordt belast met de verwerving. Het overzicht van de betrokken kadastrale percelen is opgenomen in bijlage 7 (kaart) en bijlage 8 (lijst).

De realisatie van deze actie zal gebeuren onder leiding van de Vlaamse Landmaatschappij, in nauwe samenwerking en met cofinanciering van de Provincie West-Vlaanderen, de Westkustpolder en De Vlaamse Waterweg. Cofinanciering wordt ook voorzien via het EFRO-FIO project Weerbare Westhoek in Werkelijkheid dat invulling geeft aan de korte termijn acties van de Taskforce Weerbare Westhoek. De Vlaamse Waterweg is eigenaar van de Sloggatsluis. Het operationeel beheer zal na inrichting opgenomen worden door de Westkustpolder.

Gezien in de toekomst door de globale klimaatverandering verwacht wordt dat meer korte periodes van hevige regenval zullen voorkomen en langere perioden van droogte, zal het belang van het projectgebied als overstromingsgebied enerzijds en infiltratiegebied anderzijds toenemen. Het is daarom wenselijk om de functie van het projectgebied als overstromingsgebied en waterbergend gebied te optimaliseren. De maatregelen voorgesteld in deze inrichtingsnota geven net invulling aan deze optimalisatie. Bij de aanvraag omgevingsvergunning van werken zal een watertoets de randvoorwaarden op vlak van integraal waterbeleid verder bespreken zodat hier bij de opmaak van de inrichtingsplannen inherent rekening mee wordt gehouden.



De juridische grondslag voor onteigeningen door de Vlaamse Landmaatschappij staat in artikel 10, §2, tweede lid van het decreet 21 december 1988 houdende oprichting van de Vlaamse Landmaatschappij.

5.4.8 Verbeteren landbouwstructuur

Knelpunt

Het landbouwgebruik is versnipperd en de versnippering wordt nog vergroot door de heraanleg van de N8 en de geplande maatregelen. De N8 snijdt het landbouwgebied doormidden. Door de heraanleg wordt het kruisen van de N8 moeilijker en zullen landbouwers moeten omrijden om hun percelen te bewerken. Na uitvoering van de geplande werken ontstaan restpercelen.

Oplossing

Door landbouwpercelen te herschikken, ruilen dicht bij het bedrijf, te vergroten en te groeperen ontstaat een efficiëntere bedrijfsvoering (minder rijtijd, minder kosten, betere bewerkbaarheid). Voor eigenaars en gebruikers kan worden ingezet op het vergroten van de huiskavel en de gebruiksblokken. De restpercelen en aangekochte percelen kunnen worden ingezet.

Algemeen belang

Een klimaatrobuust landbouwlandschap heeft een goede landbouwstructuur nodig. Dit is ook een milderende maatregel voor de impact van de heraanleg van de N8 of maatregelen voorzien in deze inrichtingsnota.

Locatiekeuze

De herverkaveling wordt uitgevoerd rond de N8 en de geplande maatregelen in de inrichtingsnota. De lokalisering van het gebied met de herverkaveling uit kracht van wet en de (kavel)inrichtingswerken uit kracht van wet is opgenomen als bijlage 10. De lijst van de percelen waarop herverkaveling uit kracht van wet en de (kavel)inrichtingswerken worden uitgevoerd is toegevoegd als bijlage 9.

Actie	Nummer maatregel ¹⁵	Omschrijving Maatregel
Verbeteren landbouwstructuur	55	Kavelinrichtingswerken
Verbeteren landbouwstructuur	54	Dossierkosten kavelruil

Mogelijke instrumentensets

1. Vrijwillige herverkaveling + inrichtingswerken

Bij een vrijwillige herverkaveling wordt een schriftelijke overeenkomst tussen de betrokken eigenaars en gebruikers gesloten. Hierin wordt overeengekomen om de percelen samen te voegen, het geheel op bepaalde wijze te herverkavelen en vervolgens onder elkaar te verdelen. Eigenaars en gebruikers kunnen dergelijk verzoek binnen het kerngebied aan de VLM overmaken die het dossier verder behandelt. Kadastrale grenzen kunnen gemakkelijk verlegd worden, weliswaar dient rekening gehouden te worden met bestaande fysische structuren. Kavelinrichtingswerken worden tot een minimum beperkt.

¹⁵ De nummers van de maatregelen staan in het uitvoeringsprogramma (bijlage 4), de kostenraming (bijlage 3) en het financieringsplan (bijlage 2) en worden op kaart aangeduid in hoofdstuk 4 van de inrichtingsnota en zijn terugvindbaar op het maatregelenplan van de inrichtingsnota (bijlage 1).



2. Herverkaveling uit kracht van wet + inrichtingswerken

Herverkaveling uit kracht van wet kan uitgevoerd worden zonder instemming van wie persoonlijke of zakelijke rechten heeft op het terrein (eigenaar, vruchtgebruiker, huurder, ...). De percelen binnen de herverkaveling worden samengevoegd, het geheel wordt vervolgens verdeeld naargelang de inbreng. Kadastrale grenzen kunnen gemakkelijk verlegd worden, weliswaar dient rekening gehouden worden met bestaande fysisch structuren. Voor de inrichting van de nieuwe kavels worden inrichtingswerken opgenomen.

De verwerving van deze gronden is hoger beschreven (zie hoofdstuk 5.4.1). De herverkaveling uit kracht van wet gebeurt voorafgaand aan inrichting van de betreffende percelen. Als voldoende (ruil)grond beschikbaar is kan een herverkaveling uit kracht van wet worden uitgevoerd. Door het hertekenen van de kadastrale grenzen kunnen ook restpercelen een nieuwe bestemming krijgen.

3. Herverkaveling uit kracht van wet + inrichtingswerken uit kracht van wet

Herverkaveling uit kracht van wet kan uitgevoerd worden zonder instemming van wie persoonlijke of zakelijke rechten heeft op het terrein (eigenaar, vruchtgebruiker, huurder, ...). De percelen binnen de herverkaveling worden samengevoegd, het geheel wordt vervolgens verdeeld naargelang de inbreng. Kadastrale grenzen kunnen gemakkelijk verlegd worden, weliswaar dient rekening gehouden worden met bestaande fysisch structuren. Voor de inrichting van de nieuwe kavels worden inrichtingswerken uit kracht van wet opgenomen.

De verwerving van deze gronden is hoger beschreven (zie hoofdstuk 5.4.1). De herverkaveling uit kracht van wet gebeurt voorafgaand aan inrichting van de betreffende percelen. Als voldoende (ruil)grond beschikbaar is kan een herverkaveling uit kracht van wet worden uitgevoerd. Door het hertekenen van de kadastrale grenzen kunnen ook restpercelen een nieuwe bestemming krijgen.

Voor bovenstaande instrumentensets geldt eveneens het recht van voorkoop zoals hoger besproken (zie hoofdstuk 5.4.1).

Afweging van de instrumentensets

Instrumenten(set)	Tijdig	Kwaliteitsvol	Duurzaam	Draagvlak
1. Vrijwillige herverkaveling + inrichtingswerken	+ Afhankelijk van aantal deelnemers.	+/- Afhankelijk van voorstellen betrokkenen.	++ De kadastrale perceelstructuur wordt bij akte vastgelegd.	++ In het kerngebied was vraag naar een ruilverkaveling.
2. Herverkaveling uit kracht van wet + inrichtingswerken	+/- Geen toestemming nodig van betrokken, wel administratief zware procedure.	+ Afhankelijk van de randvoorwaarden.	+++ De kadastrale perceelstructuur wordt bij akte vastgelegd, maatschappelijke doelen kunnen worden meegenomen.	++ In het kerngebied was vraag naar een ruilverkaveling.
3. Herverkaveling uit kracht van wet + inrichtingswerken uit kracht van wet	+/- Geen toestemming nodig van betrokken, wel administratief zware procedure.	+ Afhankelijk van de randvoorwaarden.	+++ De kadastrale perceelstructuur wordt bij akte vastgelegd, maatschappelijke doelen kunnen worden meegenomen.	++ In het kerngebied was vraag naar een ruilverkaveling.



Extra: recht van voorkoop	-+ Het voorkooprecht op zich is geen voldoende instrument om de verbreding tijdig te realiseren. Dit is immers een passief instrument waarbij eerst een koop moet worden aangeboden. Voorkooprecht wordt voorgesteld in functie van realisatie en ruil.	++ Extra gronden bieden mogelijkheden om bijkomende maatregelen voor landbouw en natuur te realiseren of te ruilen.	+++ Gezien de grond in eigendom komt van een overheid kunnen de werken eenvoudiger duurzaam in stand gehouden worden en eenvormig beheerd.	+- Een recht van voorkoop wordt negatief gepercipieerd.
---------------------------	---	---	--	---

Afweging van de werkbare combinaties

Vrijwillige projecten zullen wellicht zeer kleinschalig zijn en geen maatschappelijke doelen nastreven. Gezien de eerdere vraag naar ruilverkaveling in het kerngebied wordt het draagvlak voor herverkaveling hoog ingeschat. Voor een herverkaveling is het soms nodig een eigenaar of gebruiker te betrekken die geen interesse heeft in ruil omwille van specifieke omstandigheden of geen (onmiddellijk) voordeel uit een ruil haalt. Zonder deze eigenaar of gebruiker te benadelen kan het nodig zijn deze te betrekken bij een hele puzzel die iedereen ten goede komt. Kadastrale grenzen kunnen gemakkelijk verlegd worden. Voor de inrichting van de nieuwe kavels worden inrichtingswerken uit kracht van wet opgenomen vermits ook hier het nodig kan zijn een eigenaar of gebruiker te betrekken die geen toestemming geeft om de nieuwe kavels in te richten. De herverkaveling uit kracht van wet is dwingend met een maximale onder- en overbedeling van 5% voor eigendom en gebruik. Buiten deze marge is toestemming van de betrokken eigenaar en gebruiker nodig. Aangekochte percelen kunnen via een herverkaveling uit kracht van wet billijk worden herverdeeld en maatschappelijke doelen kunnen meegenomen worden.

Conclusie

Op basis van bovenstaande instrumentenafweging wordt instrumentenset 3 gekozen.

De uitvoering van herverkaveling uit kracht van wet zal worden afgestemd op de doelstellingen en maatregelen opgenomen in deze inrichtingsnota en de noden van het gebied. Bijvoorbeeld door het uitvoeren van vrijwillige maatregelen of verwervingen of onteigeningen kunnen de noden in het gebied veranderen. Herverkaveling uit kracht van wet en inrichtingswerken uit kracht van wet worden voor het volledige kerngebied van onderhavige inrichtingsnota ingezet wellicht met uitzondering van de oppervlakte voor enkele hoger vermelde acties m.n. de gronden voor de bovenstroomse buffers (hoofdstuk 5.4.3.) en spaarbekken (hoofdstuk 5.4.5.), bufferstroken (hoofdstuk 5.4.6.). Voor de inrichting van de nieuwe kavels worden inrichtingswerken uit kracht van wet opgenomen.



De Vlaamse Landmaatschappij zal de herverkaveling¹⁶ uitvoeren in samenwerking met eigenaars en gebruikers en de landcommissie. De landcommissie legt de blokgrens, de ruilwaarde en gebruikswaarde vast. Deze beslissingen zijn de basis van de toedeling voor eigendom en gebruik.

5.4.9 Fietspaden

Knelpunt

In het dorp Pollinkhove is er bijzondere aandacht nodig voor veilige fietsverbindingen. Het fietsverkeer is onveilig door smalle straten, druk autoverkeer en een gebrek aan geschikte fietsinfrastructuur. Jongeren die met de fiets naar de bushaltes gaan en kinderen die naar de school in de dorpskern van Lo fietsen, hebben veilige en goed aangegeven routes nodig. De school van Pollinkhove sluit immers.

Oplossing

Vanuit het dorp Pollinkhove, langs de Pollinkhovestraat, Lindestraat en Lindesteenweg (richting de N8) wordt een vrijliggend tweerichtingsfietspad ingericht in asfalt aan de noordelijke zijde van deze wegen (maatregel 42). Vanaf de dorpskern van Pollinkhove langsheen de Burgweg richting de Romanestraat (maatregel 37) wordt een vrijliggend tweerichtingsfietspad ingericht in asfalt, gelegen aan de westzijde van het traject. De fietsverbinding vanaf het einde van de dorpskern van Pollinkhove langsheen de Vaartstraat richting het jaagpad langs de Lovaart wordt ingericht als een vrijliggend tweerichtingsfietspad in asfalt aan de westzijde van het traject (maatregel 38).

Algemeen belang

Het verbeteren van deze verbindingen is essentieel voor de verkeersveiligheid en de leefbaarheid van de dorpskernen.

Locatiekeuze

De verbinding naar Lo werd onderzocht: het jaagpad langs het Lokanaal in combinatie met een aanpassing van de bruggen over de Lovaart zijn om redenen van natuurbehoud de enige vergunbare verbinding naar Lo. De andere fietspaden maken de verbinding naar bushaltes.

Actie	Nummer maatregel ¹⁷	Omschrijving Maatregel
Fietspaden	42	Lindesteenweg Pollinkhove
Fietspaden	37	Burgweg Pollinkhove
Fietspaden	38	Vaartstraat Pollinkhove

¹⁶ Het jachtrecht blijft ter plaatse en gaat bij herverkaveling niet over op het nieuwe perceel. De nieuwe eigenaar van een perceel treedt in de rechten en verplichtingen van de oude eigenaar. Als het jachtrecht door de eigenaar zelf werd uitgeoefend en als die per beveiligde zending aan de landcommissie de wens heeft geuit om verder op het perceel te blijven jagen, worden de voorwaarden van de jacht vastgesteld als vermeld in artikel 2.1.32 van het decreet landinrichting betreffende de wijzingen aan de pacht, zonder dat de duur van de jachtovereenkomst langer dan negen jaar kan zijn. De duur van de jachtovereenkomsten die gesloten zijn vanaf de goedkeuring van het landinrichtingsplan of het project, plan of programma, wordt van rechtswege beperkt tot de overschrijving van de herverkavelingsakte op het hypotheekkantoor.

¹⁷ De nummers van de maatregelen staan in het uitvoeringsprogramma (bijlage 4), de kostenraming (bijlage 3) en het financieringsplan (bijlage 2) en worden op kaart aangeduid in hoofdstuk 4 van de inrichtingsnota en zijn terugvindbaar op het maatregelenplan van de inrichtingsnota (bijlage 1)



Mogelijke instrumentensets

1. Gemeentewegendecreet

De aanleg, wijziging of verplaatsing (ook opheffing) van een gemeenteweg is een beslissing van de gemeenteraad.¹⁸ Dat houdt in dat de procedure van het gemeentewegendecreet moet gevolgd worden en de realisatie enkel kan gebeuren via de instrumenten voorzien in het gemeentewegendecreet.

2. Herverkaveling uit kracht van wet + inrichtingswerken

Herverkaveling uit kracht van wet kan uitgevoerd worden zonder instemming van wie persoonlijke of zakelijke rechten heeft op het terrein (eigenaar, vruchtgebruiker, huurder, ...). De percelen binnen de herverkaveling worden samengevoegd, het geheel wordt vervolgens verdeeld naargelang de inbreng. Kadastrale grenzen kunnen gemakkelijk verlegd worden, weliswaar dient rekening gehouden worden met bestaande fysieke structuren. De verwerving van deze gronden is hoger beschreven (zie hoofdstuk 5.4.1). De herverkaveling uit kracht van wet gebeurt voorafgaand aan de inrichting van de betreffende (delen van) percelen als fietspad. Als voldoende (ruil)grond beschikbaar is kan een herverkaveling uit kracht van wet worden uitgevoerd.

3. Herverkaveling uit kracht van wet + inrichtingswerken uit kracht van wet

Herverkaveling uit kracht van wet kan uitgevoerd worden zonder instemming van wie persoonlijke of zakelijke rechten heeft op het terrein (eigenaar, vruchtgebruiker, huurder, ...). De percelen binnen de herverkaveling worden samengevoegd, het geheel wordt vervolgens verdeeld naargelang de inbreng. Kadastrale grenzen kunnen gemakkelijk verlegd worden, weliswaar dient rekening gehouden worden met bestaande fysieke structuren. Voor de inrichting van de nieuwe kavels worden inrichtingswerken uit kracht van wet opgenomen vermits ook hier het nodig kan zijn een eigenaar of gebruiker te betrekken die geen toestemming geeft om de nieuwe kavels in te richten. De verwerving van deze gronden is hoger beschreven (zie hoofdstuk 5.4.1). De herverkaveling uit kracht van wet gebeurt voorafgaand aan de inrichting van de betreffende (delen van) percelen als fietspad. Als voldoende (ruil)grond beschikbaar is kan een herverkaveling uit kracht van wet worden uitgevoerd.

Voor bovenstaande instrumentensets geldt eveneens het recht van voorkoop zoals hoger besproken (zie hoofdstuk 5.4.1) (zie hoofdstuk 5.4.1).

Afweging van de instrumentensets

Instrumenten(set)	Tijdig	Kwaliteitsvol	Duurzaam	Draagvlak
1. Gemeentewegen decreet	-+ De procedure van het gemeentewegen-decreet is een zware procedure.	+ Weinig onderscheid tussen de verschillende instrumentensets	+ Weinig onderscheid tussen de verschillende instrumentensets	+ - De vergoeding die een eigenaar krijgt voor de (delen van) percelen zou hem moeten in staat stellen een gelijkwaardige aankoop elders te doen.

¹⁸ Artikel 8 decreet van 3 mei 2019 houdende de gemeentewegen.

2. Herverkaveling uit kracht van wet + inrichtingswerken	+/- Geen toestemming nodig van betrokken, wel administratief zware procedure.	+ Weinig onderscheid tussen de verschillende instrumentensets	+ Weinig onderscheid tussen de verschillende instrumentensets	+ Via ruil kan de impact beperkt worden.
3. Herverkaveling uit kracht van wet + inrichtingswerken uit kracht van wet	+/- Geen toestemming nodig van betrokken, wel administratief zware procedure.	+ Weinig onderscheid tussen de verschillende instrumentensets	+ Weinig onderscheid tussen de verschillende instrumentensets	+ Via ruil kan de impact beperkt worden.
Extra: recht van voorkoop	+/- Het voorkooprecht op zich is geen voldoende instrument om de verbreding tijdig te realiseren. Dit is immers een passief instrument waarbij eerst een koop moet worden aangeboden. Voorkooprecht wordt voorgesteld in functie van realisatie en ruil.	++ Extra gronden bieden mogelijkheden om bijkomende maatregelen voor landbouw en natuur te realiseren of te ruilen.	+++ Gezien de grond in eigendom komt van een overheid kunnen de werken eenvoudiger duurzaam in stand gehouden worden en eenvormig beheerd.	+/- Een recht van voorkoop wordt negatief gepercipieerd.

Afweging van de werkbare combinaties en vergelijking optimale set met de verwervingskost voor de overheid

Het verwervingsscenario is meegenomen in de voorgaande stappen van de afweging: verwerving is noodzakelijk. De kosten voor de werken zijn in de 3 instrumentensets gelijk. Voor de inrichting van de nieuwe kavels worden inrichtingswerken uit kracht van wet opgenomen vermits ook hier het nodig kan zijn een eigenaar of gebruiker te betrekken die geen toestemming geeft om de nieuwe kavels in te richten. De fietspaden (maatregelen 37, 38 en 42) kunnen worden meegenomen in de herverkaveling voor de verbetering van landbouwstructuur. De herverkaveling uit kracht van wet kan het openbaar domein voor fietspaden integreren.

Conclusie

Op basis van bovenstaande instrumentenafweging wordt instrumentenset 3 gekozen voor de fietspaden (maatregelen 37, 38, 42).

De Vlaamse Landmaatschappij zal de herverkaveling uitvoeren in samenwerking met eigenaars en gebruikers en de landcommissie. De landcommissie legt de blokgrens, de ruilwaarde en gebruikswaarde vast. Deze beslissingen zijn de basis van de toedeling voor eigendom en gebruik. Het beheer zal na inrichting opgenomen worden door de stad Lo-Reninge.



5.4.10 Trage weg Hoogstade - Gijverinkhove

Knelpunt

Tussen Hoogstade dorp en Gijverinkhove is er geen verbinding die veilige en aangename verplaatsingen voor zachte weggebruikers mogelijk maakt. Bovendien sluit het buurthuis in Gijverinckhove waardoor inwoners van Gijverinkhove zich naar het cultuurhuis in Hoogstade moeten verplaatsen.

Oplossing

Tussen Hoogstade en Gijverinckhove loopt een buurtweg. Deze buurtweg wordt ingericht als trage weg, met respect voor het landelijke karakter van de omgeving. Waar nodig kan het tracé beperkt worden verlegd om de hinder voor landbouwgebruik en aanpalende percelen te beperken. De verbinding vertrekt ter hoogte van de Brouwerijstraat in Hoogstade en sluit aan op de Kasteeldreef in Gijverinkhove.

Algemeen belang

De trage weg kan een belangrijke schakel worden voor zowel dagelijkse verplaatsingen als recreatief gebruik. De Sint-Petrus kerk in Gijverinkhove en de Belgische militair begraafplaats worden op die manier toeristisch meer bereikbaar.

Locatiekeuze

De exacte ligging van de wandel- en fietsverbinding is bij de opmaak van deze nota nog niet definitief bepaald (omwille van de nog te onderzoeken inpassing in de landbouwstructuur) en wordt indicatief weergegeven. In een latere fase wordt het tracé vastgelegd en juridisch bestendigd.

Actie	Nummer maatregel ¹⁹	Omschrijving Maatregel
Trage weg Hoogstade - Gijverinkhove	8	Herinrichting trage weg Hoogstade - Gijverinkhove

Mogelijke instrumentensets

1. Gemeentewegendecreet

De aanleg, wijziging of verplaatsing (ook opheffing) van een gemeenteweg is een beslissing van de gemeenteraad.²⁰ Dat houdt in dat de procedure van het gemeentewegendecreet moet gevolgd worden en de realisatie enkel kan gebeuren via de instrumenten voorzien in het gemeentewegendecreet.

2. Herverkaveling uit kracht van wet + inrichtingswerken

Herverkaveling uit kracht van wet kan uitgevoerd worden zonder instemming van wie persoonlijke of zakelijke rechten heeft op het terrein (eigenaar, vruchtgebruiker, huurder, ...). De percelen binnen de herverkaveling worden samengevoegd, het geheel wordt vervolgens verdeeld naargelang de inbreng. Kadastrale grenzen kunnen gemakkelijk verlegd worden, weliswaar dient rekening gehouden worden met bestaande fysieke structuren. De verwerving van deze gronden is hoger beschreven (zie hoofdstuk 5.4.1). De herverkaveling uit kracht van wet gebeurt voorafgaand aan de inrichting van de betrokken percelen en de trage weg. Als voldoende (ruil)grond beschikbaar is kan een herverkaveling uit kracht van wet worden uitgevoerd.

¹⁹ De nummers van de maatregelen staan in het uitvoeringsprogramma (bijlage 4), de kostenraming (bijlage 3) en het financieringsplan (bijlage 2) en worden op kaart aangeduid in hoofdstuk 4 van de inrichtingsnota en zijn terugvindbaar op het maatregelenplan van de inrichtingsnota (bijlage 1).

²⁰ Artikel 8 decreet van 3 mei 2019 houdende de gemeentewegen.



3. Herverkaveling uit kracht van wet + inrichtingswerken uit kracht van wet

Herverkaveling uit kracht van wet kan uitgevoerd worden zonder instemming van wie persoonlijke of zakelijke rechten heeft op het terrein (eigenaar, vruchtgebruiker, huurder, ...). De percelen binnen de herverkaveling worden samengevoegd, het geheel wordt vervolgens verdeeld naargelang de inbreng. Kadastrale grenzen kunnen gemakkelijk verlegd worden, weliswaar dient rekening gehouden worden met bestaande fysieke structuren. Voor de inrichting van de nieuwe kavels worden inrichtingswerken uit kracht van wet opgenomen vermits ook hier het nodig kan zijn een eigenaar of gebruiker te betrekken die geen toestemming geeft om de nieuwe kavels in te richten. De verwerving van deze gronden is hoger beschreven (zie hoofdstuk 5.4.1). De herverkaveling uit kracht van wet gebeurt voorafgaand aan de inrichting van de betrokken percelen en de trage weg. Als voldoende (ruil)grond beschikbaar is kan een herverkaveling uit kracht van wet worden uitgevoerd.

Voor bovenstaande instrumentensets geldt eveneens het recht van voorkoop zoals hoger besproken (zie hoofdstuk 5.4.1).

Afweging van de instrumentensets

Instrumenten(set)	Tijdig	Kwaliteitsvol	Duurzaam	Draagvlak
1. Gemeentewegendecreet	-+ De procedure van het gemeentewegendecreet is een zware procedure.	+ Weinig onderscheid tussen de verschillende instrumentensets.	+ Weinig onderscheid tussen de verschillende instrumentensets.	+ De vergoeding die een eigenaar krijgt voor de (delen van) percelen zou hem moeten in staat stellen een gelijkwaardige aankoop elders te doen.
2. Herverkaveling uit kracht van wet + inrichtingswerken	+/- Geen toestemming nodig van betrokken, wel administratief zware procedure.	+ Weinig onderscheid tussen de verschillende instrumentensets	+ Weinig onderscheid tussen de verschillende instrumentensets.	+ Via ruil kan de impact beperkt worden.
3. Herverkaveling uit kracht van wet + inrichtingswerken uit kracht van wet	+/- Geen toestemming nodig van betrokken, wel administratief zware procedure.	+ Weinig onderscheid tussen de verschillende instrumentensets	+ Weinig onderscheid tussen de verschillende instrumentensets.	+ Via ruil kan de impact beperkt worden.
Extra: recht van voorkoop	-+ Het voorkooprecht op zich is geen voldoende instrument om de verbreding tijdig te	++ Extra gronden bieden mogelijkheden om bijkomende maatregelen voor landbouw en natuur te	+++ Gezien de grond in eigendom komt van een overheid kunnen de werken eenvoudiger	+/- Een recht van voorkoop wordt negatief gepercipieerd.



	realiseren. Dit is immers een passief instrument waarbij eerst een koop moet worden aangeboden. Voorkooprecht wordt voorgesteld in functie van realisatie en ruil.	realiseren of te ruilen.	duurzaam in stand gehouden worden en eenvormig beheerd.	
--	--	--------------------------	---	--

Afweging van de werkbare combinaties en vergelijking optimale set met de verwervingskost voor de overheid

Het verwervingsscenario is meegenomen in de voorgaande stappen van de afweging. De kosten voor de werken zijn in de 3 instrumentensets gelijk. Voor de maatregel ‘trage weg Hoogstade – Gijverinckhove’ het instrument herverkaveling uit kracht van wet een geschikt instrument. De herverkaveling uit kracht van wet kan het openbaar domein van deze trage weg ‘verplaatsen’ en oplossingen zoeken voor de versnippering van de landbouwstructuur door de aanleg van deze trage weg. Voor de inrichting van de nieuwe kavels worden inrichtingswerken uit kracht van wet opgenomen vermits ook hier het nodig kan zijn een eigenaar of gebruiker te betrekken die geen toestemming geeft om de nieuwe kavels in te richten.

Conclusie

Op basis van bovenstaande instrumentenafweging wordt instrumentenset 3 gekozen.

De trage weg Hoogstade - Gijverinckhove kan worden meegenomen in de herverkaveling voor de verbetering van landbouwstructuur. De herverkaveling uit kracht van wet kan het openbaar domein voor de trage weg realiseren.

De Vlaamse Landmaatschappij zal de herverkaveling uitvoeren in samenwerking met eigenaars en gebruikers en de landcommissie. De landcommissie legt de blokgrens, de ruilwaarde en gebruikswaarde vast. Deze beslissingen zijn de basis van de toedeling voor eigendom en gebruik. Na inrichting zal het beheer opgenomen worden door de gemeente Alveringem.



6 TOEPASSINGSGEBIED RECHT VAN VOORKOOP



Bijlage 6: Toepassingsgebied
recht van voorkoop

Legende

-  Kerngebied
-  Zoekgebied
-  Uitgesloten zones

Kadastrale afdelingen en secties binnen perimeter recht van voorkoop

-  Lo-Reninge 1ste Afd. (Lo) Sectie A
-  Lo-Reninge 2de Afd. (Pollinkhove) Sectie A
-  Lo-Reninge 2de Afd. (Pollinkhove) Sectie B
-  Lo-Reninge 2de Afd. (Pollinkhove) Sectie C
-  Alveringem 1ste Afd. (Alveringem) Sectie C
-  Alveringem 9de Afd. (Beveren-IJzer) Sectie A
-  Alveringem 6de Afd. (Gijverinkhove) Sectie A
-  Alveringem 6de Afd. (Gijverinkhove) Sectie B
-  Alveringem 2de Afd. (Hoogstade) Sectie A
-  Alveringem 2de Afd. (Hoogstade) Sectie B
-  Alveringem 7de Afd. (Izenberge) Sectie B
-  Alveringem 5de Afd. (Leisele) Sectie B
-  Alveringem 4de Afd. (Sint-Rijkers) Sectie A

bron:
- Het Grootchalig Referentie Bestand, Administratieve percelen (ADP), toestand 03/2026,
Digitaal Vlaanderen (2024)

aangemaakt op: 09/03/2026

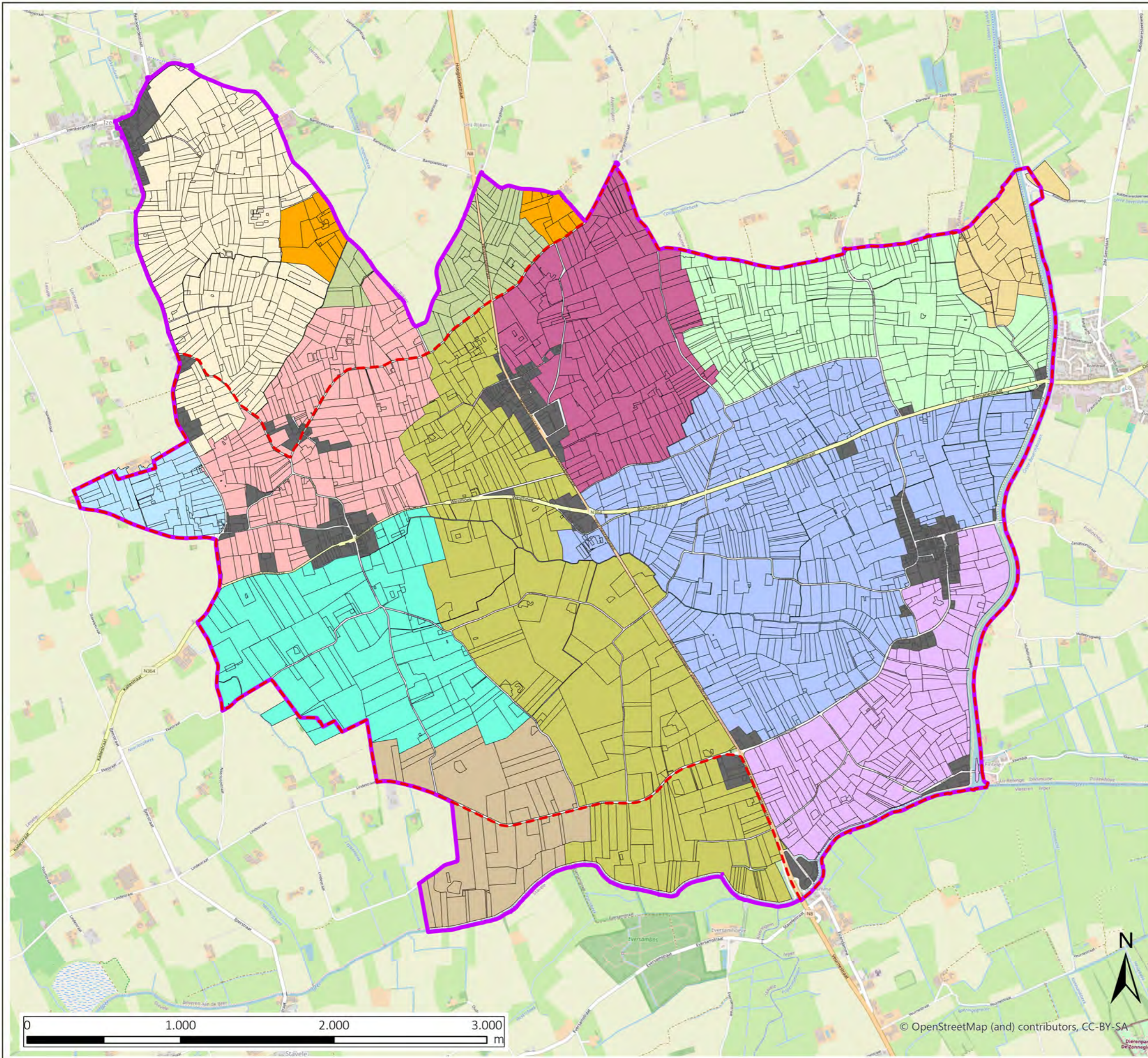

7 KAART GEPLANDE VERWERVINGEN EN ONTEIGENINGEN



Bijlage 7
Geplande verwervingen en onteigening

Legende

- Te verwerven
- Kadastraal nummer
- Deel te onteigenen
- Volledig te onteigenen
- kadastraal perceel
- Kerngebied
- Sectiegrenzen
- Cip_Wegsegment
- Waterlopen

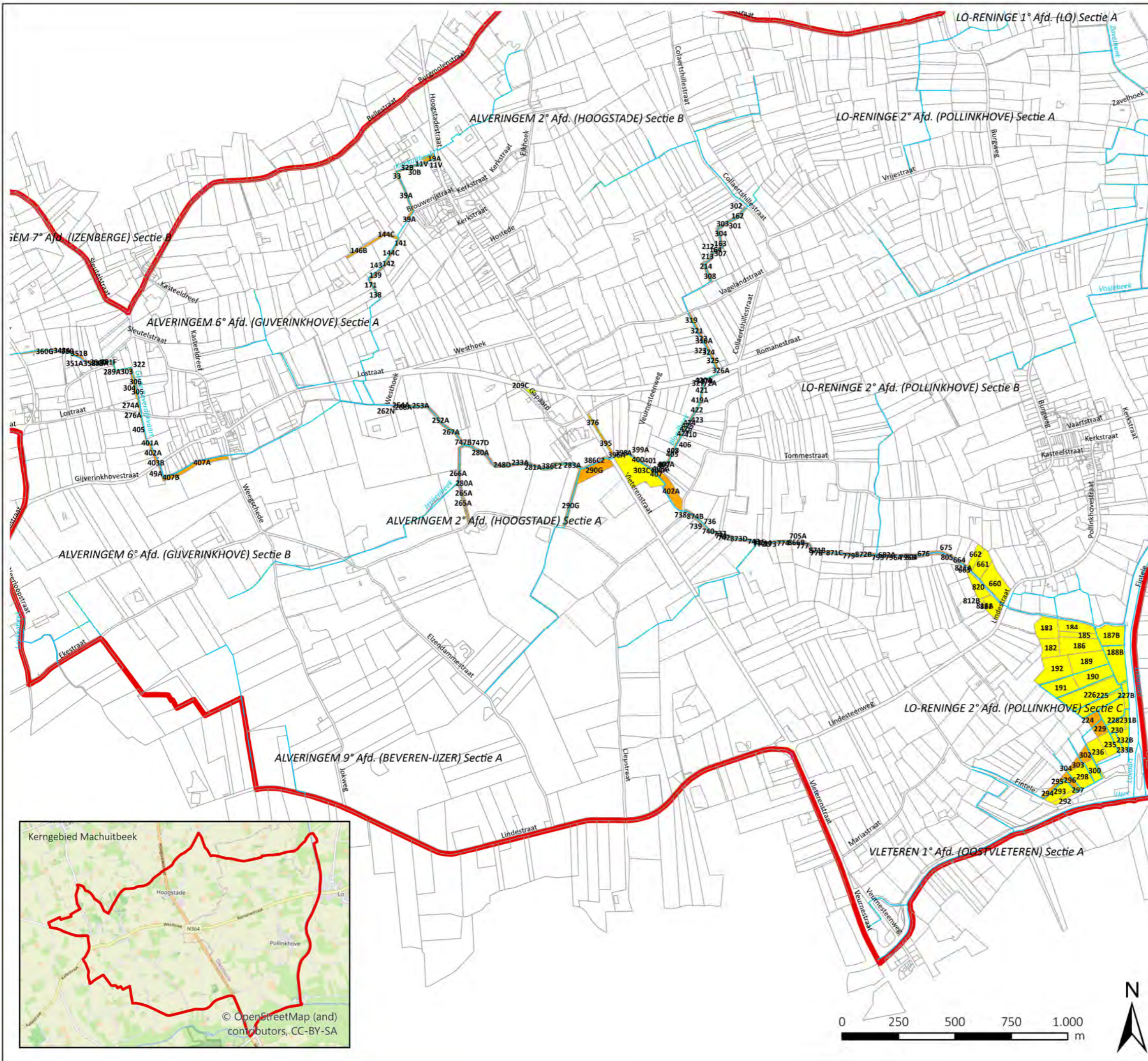

bron:
- bronvermelding GIS-laag 1
- bronvermelding GIS-laag 2

aangemaakt op: <datum>

8 LIJST KADASTRALE PERCELEN BETROKKEN BIJ GEPLANDE VERWERVINGEN EN ONTEIGENINGEN



Bijlage 8: Lijst kadastrale percelen waarop verwervingen zijn gepland

Nummer van kadastraal perceel	Verwerven	Nummer van kadastraal perceel	Verwerven
38011A0209/00C000	Volledig te verwerven	32020B0396/00A000	Te verwerven deel
38011A0303/00C000	Volledig te verwerven	32020B0376/00_000	Te verwerven deel
32020C0192/00_000	Volledig te verwerven	32020B0410/00_000	Te verwerven deel
32020C0300/00_000	Volledig te verwerven	32020B0401/00_000	Te verwerven deel
32020C0230/00_000	Volledig te verwerven	32020B0400/00_000	Te verwerven deel
32020C0236/00_000	Volledig te verwerven	32020B0407/00_000	Te verwerven deel
32020C0232/00B000	Volledig te verwerven	32020B0419/00A000	Te verwerven deel
32020C0187/00B000	Volledig te verwerven	32020B0398/00A000	Te verwerven deel
32020C0224/00_000	Te verwerven deel	32020B0408/00_000	Te verwerven deel
32020C0293/00_000	Volledig te verwerven	32020B0399/00A000	Te verwerven deel
32020C0298/00_000	Volledig te verwerven	32020B0422/00_000	Te verwerven deel
32020C0188/00B000	Volledig te verwerven	32020B0420/00A000	Te verwerven deel
38011A0019/00A000	Volledig te verwerven	32020B0426/00_000	Te verwerven deel
32020B0402/00A000	Te verwerven deel	32020B0423/00_000	Te verwerven deel
32020C0292/00_000	Volledig te verwerven	32020B0427/00_000	Te verwerven deel
32020C0229/00_000	Te verwerven deel	32020B0424/00_000	Te verwerven deel
32020C0183/00_000	Volledig te verwerven	32020B0327/02A000	Te verwerven deel
32020C0185/00_000	Volledig te verwerven	32020B0327/00B000	Te verwerven deel
32020C0184/00_000	Volledig te verwerven	32020B0425/00_000	Te verwerven deel
32020C0233/00B000	Volledig te verwerven	32020B0421/00_000	Te verwerven deel
32020C0235/00_000	Volledig te verwerven	32020B0406/00_000	Te verwerven deel
32020C0297/00_000	Volledig te verwerven	32020B0405/00_000	Te verwerven deel
32020C0182/00_000	Volledig te verwerven	32020B0403/00A000	Te verwerven deel
32020C0227/00B000	Volledig te verwerven	32020B0404/00A000	Te verwerven deel
32020C0231/00B000	Volledig te verwerven	32020B0323/00_000	Te verwerven deel
38010A0353/00A000	Volledig te verwerven	32020B0325/00_000	Te verwerven deel
32020B0821/00_000	Volledig te verwerven	32020B0322/00_000	Te verwerven deel
32020B0820/00_000	Volledig te verwerven	32020B0321/00_000	Te verwerven deel
32020B0660/00_000	Volledig te verwerven	32020B0326/00A000	Te verwerven deel
32020C0190/00_000	Volledig te verwerven	32020B0324/00_000	Te verwerven deel
32020C0225/00_000	Volledig te verwerven	32020B0319/00_000	Te verwerven deel
32020C0189/00_000	Volledig te verwerven	32020B0318/00A000	Te verwerven deel
32020C0226/00_000	Volledig te verwerven	38011B0214/00_000	Te verwerven deel
32020C0191/00_000	Volledig te verwerven	38011B0213/00_000	Te verwerven deel
32020C0186/00_000	Volledig te verwerven	38011B0163/00_000	Te verwerven deel
32020B0816/00A000	Volledig te verwerven	38011B0162/00_000	Te verwerven deel
32020C0228/00_000	Volledig te verwerven	38011B0164/00_000	Te verwerven deel
32020B0812/00B000	Volledig te verwerven	38011B0212/00_000	Te verwerven deel
32020B0661/00_000	Volledig te verwerven	32020B0308/00_000	Te verwerven deel
32020B0662/00_000	Volledig te verwerven	32020B0304/00_000	Te verwerven deel
38010A0360/00G000	Te verwerven deel	32020B0303/00_000	Te verwerven deel
38010A0350/00_000	Te verwerven deel	32020B0302/00_000	Te verwerven deel
38010A0351/00A000	Te verwerven deel	32020B0307/00_000	Te verwerven deel
38010A0352/00A000	Te verwerven deel	32020B0301/00_000	Te verwerven deel
38010A0348/00A000	Te verwerven deel	32020B0873/00D000	Te verwerven deel
38010A0351/00B000	Te verwerven deel	32020B0705/00A000	Te verwerven deel
38010A0354/00A000	Te verwerven deel	32020B0737/00_000	Te verwerven deel

Bijlage 8: Lijst kadastrale percelen waarop verwervingen zijn gepland

38010A0289/00A000	Te verwerven deel	32020B0874/00B000	Te verwerven deel
38010A0303/00_000	Te verwerven deel	32020B0736/00_000	Te verwerven deel
38010A0291/00F000	Te verwerven deel	32020B0714/00_000	Te verwerven deel
38010A0304/00_000	Te verwerven deel	32020B0715/00_000	Te verwerven deel
38010A0276/00A000	Te verwerven deel	32020B0866/00B000	Te verwerven deel
38010A0274/00A000	Te verwerven deel	32020B0872/00B000	Te verwerven deel
38010A0322/00_000	Te verwerven deel	32020B0871/00C000	Te verwerven deel
38010A0306/00_000	Te verwerven deel	32020B0871/00B000	Te verwerven deel
38010A0305/00_000	Te verwerven deel	32020B0682/00A000	Te verwerven deel
38010A0405/00_000	Te verwerven deel	32020B0675/00_000	Te verwerven deel
38010A0401/00A000	Te verwerven deel	32020B0664/00_000	Te verwerven deel
38010A0402/00A000	Te verwerven deel	32020B0676/00_000	Te verwerven deel
38010A0403/00B000	Te verwerven deel	32020B0663/00_000	Te verwerven deel
38010B0049/00A000	Te verwerven deel	32020B0738/00_000	Te verwerven deel
38010B0407/00A000	Te verwerven deel	32020B0739/00_000	Te verwerven deel
38010B0407/00B000	Te verwerven deel	32020B0743/00_000	Te verwerven deel
38011A0143/00_000	Te verwerven deel	32020B0741/00_000	Te verwerven deel
38011A0171/00_000	Te verwerven deel	32020B0742/00_000	Te verwerven deel
38011A0138/00_000	Te verwerven deel	32020B0740/00_000	Te verwerven deel
38011A0144/00C000	Te verwerven deel	32020B0777/00_000	Te verwerven deel
38011A0142/00_000	Te verwerven deel	32020B0796/00A000	Te verwerven deel
38011A0141/00_000	Te verwerven deel	32020B0795/00_000	Te verwerven deel
38011A0139/00_000	Te verwerven deel	32020B0804/00_000	Te verwerven deel
38011A0039/00A000	Te verwerven deel	32020B0778/00_000	Te verwerven deel
38011A0032/00B000	Te verwerven deel	32020B0805/00_000	Te verwerven deel
38011A0033/00_000	Te verwerven deel	32020B0796/00B000	Te verwerven deel
38011A0011/00V000	Te verwerven deel	32020B0773/00_000	Te verwerven deel
38011A0030/00B000	Te verwerven deel	32020B0774/00_000	Te verwerven deel
38011A0262/00N000	Te verwerven deel	32020B0779/00_000	Te verwerven deel
38011A0268/00A000	Te verwerven deel	32020B0772/00G000	Te verwerven deel
38011A0265/00A000	Te verwerven deel	38011A0146/00B000	Te verwerven deel
38011A0266/00A000	Te verwerven deel	38011A0144/00C000	Te verwerven deel
38011A0267/00A000	Te verwerven deel	38011A0039/00A000	Te verwerven deel
38011A0281/00A000	Te verwerven deel	38011A0011/00V000	Te verwerven deel
38011A0280/00A000	Te verwerven deel	32014A0719/00A000	Te verwerven deel
38011A0283/00A000	Te verwerven deel	38011A0265/00A000	Te verwerven deel
38011A0290/00G000	Te verwerven deel	38011A0280/00A000	Te verwerven deel
38011A0254/00A000	Te verwerven deel	32020B0407/00_000	Te verwerven deel
38011A0252/00A000	Te verwerven deel	32020B0402/00A000	Te verwerven deel
38011A0253/00A000	Te verwerven deel	32020B0811/00A000	Te verwerven deel
38011A0747/00B000	Te verwerven deel	32020C0303/00_000	Te verwerven deel
38011A0248/00D000	Te verwerven deel	32020C0294/00_000	Te verwerven deel
38011A0747/00D000	Te verwerven deel	32020C0304/00_000	Te verwerven deel
32020B0386/00C002	Te verwerven deel	32020C0296/00_000	Te verwerven deel
38011A0233/00A000	Te verwerven deel	32020C0295/00_000	Te verwerven deel
32020B0386/00E002	Te verwerven deel	32020C0302/00_000	Te verwerven deel
32020B0395/00_000	Te verwerven deel	38011A0290/00G000	Te verwerven deel

**9 LIJST KADASTRALE PERCELEN WAAROP HET RECHT VAN
VOORKOOP VAN TOEPASSING IS EN WAAROP HERVERKAVELING
EN INRICHTINGSWERKEN UIT KRACHT VAN WET WORDEN
UITGEVOERD EN WAAROP DE BEPALINGEN UIT HET DECREET
LANDINRICHTING M.B.T. HET JACHTRECHT GELDEN**



Bijlage 9: Lijst kadastrale percelen waarop het recht van voorkoop van toepassing is en waarop herverkaveling en inrichtingswerken uit kracht van wet worden uitgevoerd en waar bepalingen uit het decreet landinrichting m.b.t. het jachtrecht gelden

Kadastraal perceelsnummer	Jachtrecht	Recht van voorkoop	Herverkaveling + inrichtingswerken uit kracht van wet	Kadastraal perceelsnummer	Jachtrecht	Recht van voorkoop	Herverkaveling + inrichtingswerken uit kracht van wet
32014A0719/00A000	ja	ja	ja	32020A0151/00A000	ja	ja	ja
32014A0774/00D000	ja	ja	ja	32020A0152/00C000	ja	ja	ja
32014A0774/00E000	ja	ja	ja	32020A0153/00_000	ja	ja	ja
32014A0776/00A000	ja	ja	ja	32020A0154/00_000	ja	ja	ja
32014A0779/00_000	ja	ja	ja	32020A0155/00_000	ja	ja	ja
32014A0780/00A000	ja	ja	ja	32020A0156/00_000	ja	ja	ja
32014A0784/00A000	ja	ja	ja	32020A0157/00_000	ja	ja	ja
32014A0790/00A000	ja	ja	ja	32020A0158/00_000	ja	ja	ja
32014A0791/00_000	ja	ja	ja	32020A0159/00_000	ja	ja	ja
32014A0796/00A000	ja	ja	ja	32020A0160/00_000	ja	ja	ja
32014A0796/00D000	ja	ja	ja	32020A0161/00_000	ja	ja	ja
32014A0796/00E000	ja	ja	ja	32020A0162/00_000	ja	ja	ja
32014A0796/00F000	ja	ja	ja	32020A0163/00_000	ja	ja	ja
32014A0798/00_000	ja	ja	ja	32020A0164/00_000	ja	ja	ja
32014A0802/00D000	ja	ja	ja	32020A0165/00_000	ja	ja	ja
32014A0804/00B000	ja	ja	ja	32020A0166/00_000	ja	ja	ja
32014A0806/00C000	ja	ja	ja	32020A0167/00_000	ja	ja	ja
32014A0806/00G000	ja	ja	ja	32020A0169/00_000	ja	ja	ja
32014A0808/00T000	ja	ja	ja	32020A0170/00_000	ja	ja	ja
32014A0809/00K000	ja	ja	ja	32020A0171/00_000	ja	ja	ja
32014A0809/00L000	ja	ja	ja	32020A0172/00_000	ja	ja	ja
32014A0810/00A000	ja	ja	ja	32020A0174/00_000	ja	ja	ja
32014A0811/00A000	ja	ja	ja	32020A0177/00_000	ja	ja	ja
32014A0811/02B000	ja	ja	ja	32020A0178/00_000	ja	ja	ja
32014A0812/00_000	ja	ja	ja	32020A0179/00_000	ja	ja	ja
32014A0813/00_000	ja	ja	ja	32020A0180/00_000	ja	ja	ja
32014A0815/00A000	ja	ja	ja	32020A0181/00_000	ja	ja	ja
32014A0816/00A000	ja	ja	ja	32020A0182/00_000	ja	ja	ja
32014A0820/00K000	ja	ja	ja	32020A0183/00_000	ja	ja	ja
32014A0824/00A000	ja	ja	ja	32020A0184/00_000	ja	ja	ja
32014A0824/00B000	ja	ja	ja	32020A0185/00_000	ja	ja	ja
32014A0825/00_000	ja	ja	ja	32020A0186/00_000	ja	ja	ja
32014A0826/00B000	ja	ja	ja	32020A0187/00_000	ja	ja	ja
32014A0826/00C000	ja	ja	ja	32020A0188/00_000	ja	ja	ja
32014A0864/00B000	ja	ja	ja	32020A0189/00_000	ja	ja	ja
32014A0864/00C000	ja	ja	ja	32020A0190/00_000	ja	ja	ja
32014A0864/00D000	ja	ja	ja	32020A0193/00_000	ja	ja	ja
32014A0865/00A000	ja	ja	ja	32020A0194/00_000	ja	ja	ja
32020A0138/00E000	ja	ja	ja	32020A0195/00_000	ja	ja	ja
32020A0138/00F000	ja	ja	ja	32020A0196/00_000	ja	ja	ja
32020A0139/00_000	ja	ja	ja	32020A0197/00_000	ja	ja	ja
32020A0140/00_000	ja	ja	ja	32020A0198/00_000	ja	ja	ja
32020A0143/00_000	ja	ja	ja	32020A0199/00_000	ja	ja	ja
32020A0144/00_000	ja	ja	ja	32020A0200/00_000	ja	ja	ja
32020A0145/00_000	ja	ja	ja	32020A0201/00_000	ja	ja	ja
32020A0146/00_000	ja	ja	ja	32020A0202/00_000	ja	ja	ja

Bijlage 9: Lijst kadastrale percelen waarop het recht van voorkoop van toepassing is en waarop herverkaveling en inrichtingswerken uit kracht van wet worden uitgevoerd en waar bepalingen uit het decreet landinrichting m.b.t. het jachtrecht gelden

Kadastraal perceelsnummer	Jachtrecht	Recht van voorkoop	Herverkaveling + inrichtingswerken uit kracht van wet	Kadastraal perceelsnummer	Jachtrecht	Recht van voorkoop	Herverkaveling + inrichtingswerken uit kracht van wet
32020A0147/00_000	ja	ja	ja	32020A0203/00_000	ja	ja	ja
32020A0149/00A000	ja	ja	ja	32020A0204/00A000	ja	ja	ja
32020A0150/00A000	ja	ja	ja	32020A0209/00E000	ja	ja	ja
32020A0150/00B000	ja	ja	ja	32020A0213/00B000	ja	ja	ja
32020A0214/00_000	ja	ja	ja	32020A0286/00_000	ja	ja	ja
32020A0215/00G000	ja	ja	ja	32020A0287/00A000	ja	ja	ja
32020A0216/00A000	ja	ja	ja	32020A0288/00B000	ja	ja	ja
32020A0217/00_000	ja	ja	ja	32020A0290/00A000	ja	ja	ja
32020A0218/00_000	ja	ja	ja	32020A0291/00A000	ja	ja	ja
32020A0219/00A000	ja	ja	ja	32020A0293/00_000	ja	ja	ja
32020A0220/00A000	ja	ja	ja	32020A0294/00_000	ja	ja	ja
32020A0221/00_000	ja	ja	ja	32020A0295/00_000	ja	ja	ja
32020A0222/00_000	ja	ja	ja	32020A0298/00_000	ja	ja	ja
32020A0223/00_000	ja	ja	ja	32020A0299/00_000	ja	ja	ja
32020A0225/00A000	ja	ja	ja	32020A0300/00A000	ja	ja	ja
32020A0225/00B000	ja	ja	ja	32020A0300/00B000	ja	ja	ja
32020A0225/02_000	ja	ja	ja	32020A0301/00_000	ja	ja	ja
32020A0226/00_000	ja	ja	ja	32020A0302/00B000	ja	ja	ja
32020A0227/00_000	ja	ja	ja	32020A0303/00B000	ja	ja	ja
32020A0228/00_000	ja	ja	ja	32020A0304/00_000	ja	ja	ja
32020A0229/00_000	ja	ja	ja	32020A0305/00_000	ja	ja	ja
32020A0230/00_000	ja	ja	ja	32020A0306/00_000	ja	ja	ja
32020A0231/00_000	ja	ja	ja	32020A0307/00_000	ja	ja	ja
32020A0232/00_000	ja	ja	ja	32020A0308/00_000	ja	ja	ja
32020A0233/00_000	ja	ja	ja	32020A0309/00_000	ja	ja	ja
32020A0234/00_000	ja	ja	ja	32020A0310/00_000	ja	ja	ja
32020A0235/00_000	ja	ja	ja	32020A0312/00_000	ja	ja	ja
32020A0236/00_000	ja	ja	ja	32020A0313/00_000	ja	ja	ja
32020A0237/00_000	ja	ja	ja	32020A0315/00_000	ja	ja	ja
32020A0238/00_000	ja	ja	ja	32020A0316/00D000	ja	ja	ja
32020A0239/00_000	ja	ja	ja	32020A0318/00E000	ja	ja	ja
32020A0240/00A000	ja	ja	ja	32020A0320/00A000	ja	ja	ja
32020A0241/00A000	ja	ja	ja	32020A0321/00A000	ja	ja	ja
32020A0242/00A000	ja	ja	ja	32020A0322/00_000	ja	ja	ja
32020A0243/00A000	ja	ja	ja	32020A0323/00_000	ja	ja	ja
32020A0244/00_000	ja	ja	ja	32020A0324/00_000	ja	ja	ja
32020A0248/00F000	ja	ja	ja	32020A0325/00_000	ja	ja	ja
32020A0248/00G000	ja	ja	ja	32020A0326/00_000	ja	ja	ja
32020A0249/00F000	ja	ja	ja	32020A0327/00_000	ja	ja	ja
32020A0252/00_000	ja	ja	ja	32020A0328/00_000	ja	ja	ja
32020A0256/00E000	ja	ja	ja	32020A0329/00_000	ja	ja	ja
32020A0257/00B000	ja	ja	ja	32020A0330/00_000	ja	ja	ja
32020A0260/00_000	ja	ja	ja	32020A0331/00_000	ja	ja	ja
32020A0261/00B000	ja	ja	ja	32020A0332/00_000	ja	ja	ja
32020A0261/00C000	ja	ja	ja	32020A0333/00_000	ja	ja	ja
32020A0262/00D000	ja	ja	ja	32020A0405/00E000	ja	ja	ja

Bijlage 9: Lijst kadastrale percelen waarop het recht van voorkoop van toepassing is en waarop herverkaveling en inrichtingswerken uit kracht van wet worden uitgevoerd en waar bepalingen uit het decreet landinrichting m.b.t. het jachtrecht gelden

Kadastraal perceelsnummer	Jachtrecht	Recht van voorkoop	Herverkaveling + inrichtingswerken uit kracht van wet	Kadastraal perceelsnummer	Jachtrecht	Recht van voorkoop	Herverkaveling + inrichtingswerken uit kracht van wet
32020A0263/00_000	ja	ja	ja	32020A0405/00K000	ja	ja	ja
32020A0264/00A000	ja	ja	ja	32020A0406/00B000	ja	ja	ja
32020A0265/00G000	ja	ja	ja	32020A0434/00A000	ja	ja	ja
32020A0267/00B000	ja	ja	ja	32020A0435/00A000	ja	ja	ja
32020A0275/00N000	ja	ja	ja	32020A0436/00B000	ja	ja	ja
32020A0279/00B000	ja	ja	ja	32020A0439/00H000	ja	ja	ja
32020A0283/00A000	ja	ja	ja	32020A0439/00K000	ja	ja	ja
32020A0285/00_000	ja	ja	ja	32020A0443/00A000	ja	ja	ja
32020A0444/00A000	ja	ja	ja	32020A0511/00C000	ja	ja	ja
32020A0445/00A000	ja	ja	ja	32020A0511/00E000	ja	ja	ja
32020A0446/00B000	ja	ja	ja	32020A0512/00_000	ja	ja	ja
32020A0447/00A000	ja	ja	ja	32020A0513/00A000	ja	ja	ja
32020A0448/00B000	ja	ja	ja	32020A0514/00A000	ja	ja	ja
32020A0450/00D000	ja	ja	ja	32020A0514/00B000	ja	ja	ja
32020A0451/00D000	ja	ja	ja	32020A0515/00A000	ja	ja	ja
32020A0451/00F000	ja	ja	ja	32020A0516/00B000	ja	ja	ja
32020A0452/00E000	ja	ja	ja	32020A0518/00C000	ja	ja	ja
32020A0455/00A000	ja	ja	ja	32020A0520/00E000	ja	ja	ja
32020A0456/00A000	ja	ja	ja	32020A0520/00F000	ja	ja	ja
32020A0457/00A000	ja	ja	ja	32020A0521/00E000	ja	ja	ja
32020A0458/00A000	ja	ja	ja	32020A0525/00E000	deel neen	ja	ja
32020A0459/00A000	ja	ja	ja	32020A0526/00L000	ja	ja	ja
32020A0460/00A000	ja	ja	ja	32020A0536/00C000	ja	ja	ja
32020A0461/00A000	ja	ja	ja	32020A0536/00D000	ja	ja	ja
32020A0464/00A000	ja	ja	ja	32020A0537/00E000	neen	ja	ja
32020A0465/00_000	ja	ja	ja	32020A0540/00C000	ja	ja	ja
32020A0466/00B000	ja	ja	ja	32020A0540/00D000	ja	ja	ja
32020A0467/00A000	ja	ja	ja	32020A0540/02A000	ja	ja	ja
32020A0468/00_000	ja	ja	ja	32020A0541/00C000	ja	ja	ja
32020A0469/00A000	ja	ja	ja	32020A0541/00D000	ja	ja	ja
32020A0470/00B000	ja	ja	ja	32020A0542/00A000	ja	ja	ja
32020A0472/00_000	ja	ja	ja	32020A0542/00B000	ja	ja	ja
32020A0475/00B000	ja	ja	ja	32020A0543/00A000	ja	ja	ja
32020A0481/00T000	ja	ja	ja	32020A0543/00B000	ja	ja	ja
32020A0481/00V000	ja	ja	ja	32020A0544/00B000	ja	ja	ja
32020A0484/00A000	ja	ja	ja	32020A0545/00A000	ja	ja	ja
32020A0486/00A000	ja	ja	ja	32020A0546/00A000	ja	ja	ja
32020A0487/00E000	ja	ja	ja	32020A0546/00B000	ja	ja	ja
32020A0488/00_000	ja	ja	ja	32020A0547/00A000	ja	ja	ja
32020A0489/00_000	ja	ja	ja	32020A0548/00A000	ja	ja	ja
32020A0490/00_000	ja	ja	ja	32020A0549/00B000	ja	ja	ja
32020A0492/00A000	ja	ja	ja	32020A0549/00C000	ja	ja	ja
32020A0495/00_000	ja	ja	ja	32020A0550/00B000	ja	ja	ja
32020A0496/00_000	ja	ja	ja	32020A0550/00C000	ja	ja	ja
32020A0497/00_000	ja	ja	ja	32020A0551/00A000	ja	ja	ja
32020A0498/00_000	ja	ja	ja	32020A0552/00_000	ja	ja	ja

Bijlage 9: Lijst kadastrale percelen waarop het recht van voorkoop van toepassing is en waarop herverkaveling en inrichtingswerken uit kracht van wet worden uitgevoerd en waar bepalingen uit het decreet landinrichting m.b.t. het jachtrecht gelden

Kadastraal perceelsnummer	Jachtrecht	Recht van voorkoop	Herverkaveling + inrichtingswerken uit kracht van wet	Kadastraal perceelsnummer	Jachtrecht	Recht van voorkoop	Herverkaveling + inrichtingswerken uit kracht van wet
32020A0499/00_000	ja	ja	ja	32020A0554/00_000	ja	ja	ja
32020A0500/00C000	ja	ja	ja	32020A0555/00_000	ja	ja	ja
32020A0501/00G000	ja	ja	ja	32020A0556/00_000	ja	ja	ja
32020A0502/00_000	ja	ja	ja	32020A0557/00_000	ja	ja	ja
32020A0503/00D000	ja	ja	ja	32020A0558/00_000	ja	ja	ja
32020A0504/00B000	ja	ja	ja	32020A0559/00_000	ja	ja	ja
32020A0506/00G000	ja	ja	ja	32020A0560/00_000	ja	ja	ja
32020A0508/00_000	ja	ja	ja	32020A0561/00_000	ja	ja	ja
32020A0509/00_000	ja	ja	ja	32020A0562/00_000	ja	ja	ja
32020A0510/00_000	ja	ja	ja	32020A0563/00_000	ja	ja	ja
32020A0511/00A000	ja	ja	neen	32020A0564/00_000	ja	ja	ja
32020A0511/00B000	ja	ja	ja	32020A0566/00A000	ja	ja	ja
32020A0567/00D000	ja	ja	ja	32020B0048/00A000	ja	ja	ja
32020A0569/00A000	ja	ja	ja	32020B0049/00A000	ja	ja	ja
32020A0573/00G000	ja	ja	ja	32020B0050/00_000	ja	ja	ja
32020A0576/00A000	ja	ja	ja	32020B0051/00A000	ja	ja	ja
32020A0577/00B000	ja	ja	ja	32020B0052/00A000	ja	ja	ja
32020A0578/00A000	ja	ja	ja	32020B0053/00A000	ja	ja	ja
32020A0579/00_000	ja	ja	ja	32020B0054/00A000	ja	ja	ja
32020A0580/00K000	ja	ja	ja	32020B0055/00A000	ja	ja	ja
32020A0581/00B000	ja	ja	ja	32020B0056/00A000	ja	ja	ja
32020A0582/00A000	ja	ja	ja	32020B0057/00A000	ja	ja	ja
32020A0582/00B000	ja	ja	ja	32020B0058/00_000	ja	ja	ja
32020A0583/00B000	ja	ja	ja	32020B0059/00A000	ja	ja	ja
32020A0583/00C000	ja	ja	ja	32020B0060/00A000	ja	ja	ja
32020A0583/00D000	ja	ja	ja	32020B0061/00B000	ja	ja	ja
32020A0583/00E000	ja	ja	ja	32020B0062/00A000	ja	ja	ja
32020A0584/00A000	ja	ja	ja	32020B0063/00C000	ja	ja	ja
32020A0681/00A000	ja	ja	ja	32020B0064/00K000	ja	ja	ja
32020A0681/00B000	ja	ja	ja	32020B0065/00C000	ja	ja	ja
32020A0681/00C000	ja	ja	ja	32020B0065/00D000	ja	ja	ja
32020A0681/00D000	ja	ja	ja	32020B0066/00G000	ja	ja	ja
32020A0682/00A000	ja	ja	ja	32020B0066/00M000	ja	ja	ja
32020A0682/00B000	ja	ja	ja	32020B0066/00P000	ja	ja	ja
32020A0683/00A000	ja	ja	ja	32020B0066/00R000	ja	ja	ja
32020B0006/00C000	ja	ja	ja	32020B0067/00A002	ja	ja	ja
32020B0007/00E000	ja	ja	ja	32020B0067/00V000	ja	ja	ja
32020B0007/00G000	ja	ja	ja	32020B0067/00X000	ja	ja	ja
32020B0010/00G000	ja	ja	ja	32020B0067/00Z000	ja	ja	ja
32020B0013/00C000	ja	ja	ja	32020B0068/00C000	ja	ja	ja
32020B0014/00_000	ja	ja	ja	32020B0069/00B000	ja	ja	ja
32020B0017/00E000	ja	ja	ja	32020B0070/00C000	ja	ja	ja
32020B0019/00B000	ja	ja	ja	32020B0072/00F000	ja	ja	ja
32020B0021/00E000	ja	ja	ja	32020B0076/00F000	ja	ja	ja
32020B0022/00D000	ja	ja	ja	32020B0077/00B000	ja	ja	ja
32020B0024/00_000	ja	ja	ja	32020B0079/00B000	ja	ja	ja

Bijlage 9: Lijst kadastrale percelen waarop het recht van voorkoop van toepassing is en waarop herverkaveling en inrichtingswerken uit kracht van wet worden uitgevoerd en waar bepalingen uit het decreet landinrichting m.b.t. het jachtrecht gelden

Kadastraal perceelsnummer	Jachtrecht	Recht van voorkoop	Herverkaveling + inrichtingswerken uit kracht van wet	Kadastraal perceelsnummer	Jachtrecht	Recht van voorkoop	Herverkaveling + inrichtingswerken uit kracht van wet
32020B0025/00_000	ja	ja	ja	32020B0080/00C000	ja	ja	ja
32020B0028/00D000	ja	ja	ja	32020B0086/00G000	ja	ja	ja
32020B0029/00D000	ja	ja	ja	32020B0086/00H000	ja	ja	ja
32020B0031/00D000	ja	ja	ja	32020B0089/00_000	ja	ja	ja
32020B0032/00F000	ja	ja	ja	32020B0090/00A000	ja	ja	ja
32020B0032/00G000	ja	ja	ja	32020B0090/00B000	ja	ja	ja
32020B0033/00F000	ja	ja	ja	32020B0095/00P000	ja	ja	ja
32020B0037/00B000	ja	ja	ja	32020B0095/00R000	ja	ja	ja
32020B0040/00C000	ja	ja	ja	32020B0095/00S000	ja	ja	ja
32020B0040/00D000	ja	ja	ja	32020B0095/00W000	ja	ja	ja
32020B0042/00B000	ja	ja	ja	32020B0099/00C000	ja	ja	ja
32020B0043/00_000	ja	ja	ja	32020B0121/00D000	ja	ja	ja
32020B0044/00_000	ja	ja	ja	32020B0156/00A000	ja	ja	ja
32020B0045/00A000	ja	ja	ja	32020B0157/00B002	ja	ja	ja
32020B0046/00_000	ja	ja	ja	32020B0157/00C002	ja	ja	ja
32020B0047/00A000	ja	ja	ja	32020B0157/00T000	ja	ja	ja
32020B0157/00V000	ja	ja	ja	32020B0239/00G000	ja	ja	ja
32020B0157/00X000	ja	ja	ja	32020B0241/00_000	ja	ja	ja
32020B0173/00_000	ja	ja	ja	32020B0243/00_000	ja	ja	ja
32020B0174/00_000	ja	ja	ja	32020B0244/00A000	ja	ja	ja
32020B0176/00_000	ja	ja	ja	32020B0245/00C000	ja	ja	ja
32020B0177/00_000	ja	ja	ja	32020B0245/00D000	ja	ja	ja
32020B0179/00A000	ja	ja	ja	32020B0246/00A000	ja	ja	ja
32020B0181/00D000	ja	ja	ja	32020B0247/00A000	ja	ja	ja
32020B0183/00_000	ja	ja	ja	32020B0248/00_000	ja	ja	ja
32020B0184/00E000	ja	ja	ja	32020B0249/00_000	ja	ja	ja
32020B0185/00E000	ja	ja	ja	32020B0254/00N000	ja	ja	ja
32020B0187/00K000	ja	ja	ja	32020B0255/00_000	ja	ja	ja
32020B0189/00_000	ja	ja	ja	32020B0256/00D000	ja	ja	ja
32020B0190/00_000	ja	ja	ja	32020B0257/00B000	ja	ja	ja
32020B0191/00_000	ja	ja	ja	32020B0257/00C000	ja	ja	ja
32020B0192/00_000	ja	ja	ja	32020B0258/00C000	ja	ja	ja
32020B0193/00_000	ja	ja	ja	32020B0259/00A000	ja	ja	ja
32020B0194/00_000	ja	ja	ja	32020B0260/00_000	ja	ja	ja
32020B0195/00_000	ja	ja	ja	32020B0261/00_000	ja	ja	ja
32020B0196/00_000	ja	ja	ja	32020B0262/00_000	ja	ja	ja
32020B0197/00_000	ja	ja	ja	32020B0263/00_000	ja	ja	ja
32020B0198/00_000	ja	ja	ja	32020B0264/00E000	ja	ja	ja
32020B0199/00_000	ja	ja	ja	32020B0264/00F000	ja	ja	ja
32020B0200/00A000	ja	ja	ja	32020B0264/00H000	ja	ja	ja
32020B0201/00B000	ja	ja	ja	32020B0266/00A000	ja	ja	ja
32020B0203/00F000	ja	ja	ja	32020B0270/00_000	ja	ja	ja
32020B0204/00A000	ja	ja	ja	32020B0271/00_000	ja	ja	ja
32020B0205/00_000	ja	ja	ja	32020B0272/00_000	ja	ja	ja
32020B0206/00_000	ja	ja	ja	32020B0273/00_000	ja	ja	ja
32020B0207/00E000	ja	ja	ja	32020B0274/00_000	ja	ja	ja

Bijlage 9: Lijst kadastrale percelen waarop het recht van voorkoop van toepassing is en waarop herverkaveling en inrichtingswerken uit kracht van wet worden uitgevoerd en waar bepalingen uit het decreet landinrichting m.b.t. het jachtrecht gelden

Kadastraal perceelsnummer	Jachtrecht	Recht van voorkoop	Herverkaveling + inrichtingswerken uit kracht van wet	Kadastraal perceelsnummer	Jachtrecht	Recht van voorkoop	Herverkaveling + inrichtingswerken uit kracht van wet
32020B0208/00C000	ja	ja	ja	32020B0275/00_000	ja	ja	ja
32020B0210/00C000	ja	ja	ja	32020B0276/00A000	ja	ja	ja
32020B0210/00D000	ja	ja	ja	32020B0277/00B000	ja	ja	ja
32020B0211/00B000	ja	ja	ja	32020B0279/00F000	ja	ja	ja
32020B0212/00_000	ja	ja	ja	32020B0279/00G000	ja	ja	ja
32020B0213/00B000	ja	ja	ja	32020B0283/00A000	ja	ja	ja
32020B0218/00B000	ja	ja	ja	32020B0284/00D000	ja	ja	ja
32020B0221/00A000	ja	ja	ja	32020B0284/00E000	ja	ja	ja
32020B0223/00B000	ja	ja	ja	32020B0285/00_000	ja	ja	ja
32020B0229/00C000	ja	ja	ja	32020B0286/00_000	ja	ja	ja
32020B0232/00A000	ja	ja	ja	32020B0287/00A000	ja	ja	ja
32020B0233/00_000	ja	ja	ja	32020B0288/00A000	ja	ja	ja
32020B0234/00_000	ja	ja	ja	32020B0289/00_000	ja	ja	ja
32020B0235/00A000	ja	ja	ja	32020B0290/00_000	ja	ja	ja
32020B0235/00B000	ja	ja	ja	32020B0291/00_000	ja	ja	ja
32020B0235/02_000	ja	ja	ja	32020B0292/00_000	ja	ja	ja
32020B0235/03_000	ja	ja	ja	32020B0293/00_000	ja	ja	ja
32020B0236/00_000	ja	ja	ja	32020B0294/00_000	ja	ja	ja
32020B0237/00_000	ja	ja	ja	32020B0295/00_000	ja	ja	ja
32020B0238/00F000	ja	ja	ja	32020B0296/00_000	ja	ja	ja
32020B0297/00_000	ja	ja	ja	32020B0376/00_000	ja	ja	ja
32020B0298/00_000	ja	ja	ja	32020B0377/00B002	ja	ja	ja
32020B0299/00_000	ja	ja	ja	32020B0377/00C002	ja	ja	ja
32020B0300/00_000	ja	ja	ja	32020B0377/00D002	ja	ja	ja
32020B0301/00_000	ja	ja	ja	32020B0377/00E002	ja	ja	ja
32020B0302/00_000	ja	ja	ja	32020B0377/00F002	ja	ja	ja
32020B0303/00_000	ja	ja	ja	32020B0377/00T000	ja	ja	ja
32020B0304/00_000	ja	ja	ja	32020B0386/00B002	ja	ja	ja
32020B0305/00_000	ja	ja	ja	32020B0386/00C000	ja	ja	ja
32020B0306/00_000	ja	ja	ja	32020B0386/00C002	ja	ja	ja
32020B0307/00_000	ja	ja	ja	32020B0386/00D002	ja	ja	ja
32020B0308/00_000	ja	ja	ja	32020B0386/00E000	ja	ja	ja
32020B0309/00_000	ja	ja	ja	32020B0386/00E002	ja	ja	ja
32020B0310/00_000	ja	ja	ja	32020B0386/00F000	ja	ja	ja
32020B0311/00_000	ja	ja	ja	32020B0386/00L000	ja	ja	ja
32020B0312/00C000	ja	ja	ja	32020B0386/00R000	ja	ja	ja
32020B0313/00C000	ja	ja	ja	32020B0386/00X000	ja	ja	ja
32020B0318/00A000	ja	ja	ja	32020B0386/00Y000	ja	ja	ja
32020B0319/00_000	ja	ja	ja	32020B0386/00Z000	ja	ja	ja
32020B0320/00_000	ja	ja	ja	32020B0395/00_000	ja	ja	ja
32020B0320/02_000	ja	ja	ja	32020B0396/00A000	ja	ja	ja
32020B0321/00_000	ja	ja	ja	32020B0397/00H000	ja	ja	ja
32020B0322/00_000	ja	ja	ja	32020B0398/00A000	ja	ja	ja
32020B0323/00_000	ja	ja	ja	32020B0399/00A000	ja	ja	ja
32020B0324/00_000	ja	ja	ja	32020B0400/00_000	ja	ja	ja
32020B0325/00_000	ja	ja	ja	32020B0401/00_000	ja	ja	ja

Bijlage 9: Lijst kadastrale percelen waarop het recht van voorkoop van toepassing is en waarop herverkaveling en inrichtingswerken uit kracht van wet worden uitgevoerd en waar bepalingen uit het decreet landinrichting m.b.t. het jachtrecht gelden

Kadastraal perceelsnummer	Jachtrecht	Recht van voorkoop	Herverkaveling + inrichtingswerken uit kracht van wet	Kadastraal perceelsnummer	Jachtrecht	Recht van voorkoop	Herverkaveling + inrichtingswerken uit kracht van wet
32020B0326/00A000	ja	ja	ja	32020B0402/00A000	ja	ja	ja
32020B0327/00B000	ja	ja	ja	32020B0403/00A000	ja	ja	ja
32020B0327/02A000	ja	ja	ja	32020B0404/00A000	ja	ja	ja
32020B0328/00A000	ja	ja	ja	32020B0405/00_000	ja	ja	ja
32020B0331/00H000	ja	ja	ja	32020B0406/00_000	ja	ja	ja
32020B0331/00K000	ja	ja	ja	32020B0407/00_000	ja	ja	ja
32020B0334/00_000	ja	ja	ja	32020B0408/00_000	ja	ja	ja
32020B0335/00_000	ja	ja	ja	32020B0410/00_000	ja	ja	ja
32020B0336/00_000	ja	ja	ja	32020B0412/00A000	ja	ja	ja
32020B0338/00_000	ja	ja	ja	32020B0413/00D000	ja	ja	ja
32020B0339/00D000	ja	ja	ja	32020B0416/00A000	ja	ja	ja
32020B0339/00E000	ja	ja	ja	32020B0417/00A000	ja	ja	ja
32020B0342/00F000	ja	ja	ja	32020B0417/00B000	ja	ja	ja
32020B0349/00B000	ja	ja	ja	32020B0418/00A000	ja	ja	ja
32020B0349/00E000	ja	ja	ja	32020B0419/00A000	ja	ja	ja
32020B0350/00A000	ja	ja	ja	32020B0420/00A000	ja	ja	ja
32020B0351/00_000	ja	ja	ja	32020B0421/00_000	ja	ja	ja
32020B0352/00_000	ja	ja	ja	32020B0422/00_000	ja	ja	ja
32020B0353/00_000	ja	ja	ja	32020B0423/00_000	ja	ja	ja
32020B0354/00B000	ja	ja	ja	32020B0424/00_000	ja	ja	ja
32020B0354/00C000	ja	ja	ja	32020B0425/00_000	ja	ja	ja
32020B0356/00P000	ja	ja	ja	32020B0426/00_000	ja	ja	ja
32020B0356/00R000	ja	ja	ja	32020B0427/00_000	ja	ja	ja
32020B0372/00B000	ja	ja	ja	32020B0428/00_000	ja	ja	ja
32020B0429/00_000	ja	ja	ja	32020B0480/00_000	ja	ja	ja
32020B0430/00A000	ja	ja	ja	32020B0481/00A000	ja	ja	ja
32020B0430/00B000	ja	ja	ja	32020B0481/00B000	ja	ja	ja
32020B0431/00_000	ja	ja	ja	32020B0482/00_000	ja	ja	ja
32020B0432/00_000	ja	ja	ja	32020B0483/00_000	ja	ja	ja
32020B0433/00A000	ja	ja	ja	32020B0484/00_000	ja	ja	ja
32020B0434/00_000	ja	ja	ja	32020B0485/00_000	ja	ja	ja
32020B0435/00_000	ja	ja	ja	32020B0487/00_000	ja	ja	ja
32020B0436/00_000	ja	ja	ja	32020B0489/00_000	ja	ja	ja
32020B0436/02_000	ja	ja	ja	32020B0490/00_000	ja	ja	ja
32020B0437/00_000	ja	ja	ja	32020B0492/00B000	ja	ja	ja
32020B0438/00_000	ja	ja	ja	32020B0493/00B000	ja	ja	ja
32020B0439/00A000	ja	ja	ja	32020B0494/00A000	ja	ja	ja
32020B0440/00A000	ja	ja	ja	32020B0495/00_000	ja	ja	ja
32020B0441/00A000	ja	ja	ja	32020B0501/00K000	ja	ja	ja
32020B0442/00_000	ja	ja	ja	32020B0503/00A000	ja	ja	ja
32020B0443/00_000	ja	ja	ja	32020B0504/00_000	ja	ja	ja
32020B0444/00_000	ja	ja	ja	32020B0504/02_000	ja	ja	ja
32020B0445/00_000	ja	ja	ja	32020B0505/00C000	ja	ja	ja
32020B0446/00_000	ja	ja	ja	32020B0506/00F000	ja	ja	ja
32020B0447/00_000	ja	ja	ja	32020B0507/00A000	ja	ja	ja
32020B0447/02_000	ja	ja	ja	32020B0508/00A000	ja	ja	ja

Bijlage 9: Lijst kadastrale percelen waarop het recht van voorkoop van toepassing is en waarop herverkaveling en inrichtingswerken uit kracht van wet worden uitgevoerd en waar bepalingen uit het decreet landinrichting m.b.t. het jachtrecht gelden

Kadastraal perceelsnummer	Jachtrecht	Recht van voorkoop	Herverkaveling + inrichtingswerken uit kracht van wet	Kadastraal perceelsnummer	Jachtrecht	Recht van voorkoop	Herverkaveling + inrichtingswerken uit kracht van wet
32020B0448/00_000	ja	ja	ja	32020B0509/00_000	ja	ja	ja
32020B0448/02_000	ja	ja	ja	32020B0509/02B000	ja	ja	ja
32020B0449/00_000	ja	ja	ja	32020B0510/00_000	ja	ja	ja
32020B0450/00_000	ja	ja	ja	32020B0511/00A000	ja	ja	ja
32020B0451/00_000	ja	ja	ja	32020B0512/00A000	ja	ja	ja
32020B0452/00_000	ja	ja	ja	32020B0513/00A000	ja	ja	ja
32020B0453/00_000	ja	ja	ja	32020B0514/00_000	ja	ja	ja
32020B0454/00_000	ja	ja	ja	32020B0515/00_000	ja	ja	ja
32020B0456/00F000	ja	ja	ja	32020B0520/00_000	ja	ja	ja
32020B0456/00G000	ja	ja	ja	32020B0521/00_000	ja	ja	ja
32020B0457/00G000	ja	ja	ja	32020B0522/00A000	ja	ja	ja
32020B0457/00H000	ja	ja	ja	32020B0523/00T000	ja	ja	ja
32020B0458/00A000	ja	ja	ja	32020B0523/00V000	ja	ja	ja
32020B0461/00_000	ja	ja	ja	32020B0524/00A000	ja	ja	ja
32020B0464/00_000	ja	ja	ja	32020B0525/00A000	ja	ja	ja
32020B0465/00A000	ja	ja	ja	32020B0526/00M000	ja	ja	ja
32020B0466/00_000	ja	ja	ja	32020B0526/00R000	ja	ja	ja
32020B0467/00_000	ja	ja	ja	32020B0527/00_000	ja	ja	ja
32020B0468/00_000	ja	ja	ja	32020B0528/00_000	ja	ja	ja
32020B0469/00_000	ja	ja	ja	32020B0529/00_000	ja	ja	ja
32020B0470/00_000	ja	ja	ja	32020B0530/00_000	ja	ja	ja
32020B0471/00A000	ja	ja	ja	32020B0531/00_000	ja	ja	ja
32020B0472/00_000	ja	ja	ja	32020B0532/00_000	ja	ja	ja
32020B0473/00_000	ja	ja	ja	32020B0533/00A000	ja	ja	ja
32020B0474/00_000	ja	ja	ja	32020B0533/02_000	ja	ja	ja
32020B0477/00A000	ja	ja	ja	32020B0534/00A000	ja	ja	ja
32020B0478/00_000	ja	ja	ja	32020B0535/00B000	ja	ja	ja
32020B0479/00_000	ja	ja	ja	32020B0537/00A000	ja	ja	ja
32020B0538/00_000	ja	ja	ja	32020B0651/00C000	ja	ja	ja
32020B0539/00F000	ja	ja	ja	32020B0652/00C000	ja	ja	ja
32020B0540/00B000	ja	ja	ja	32020B0653/00G000	ja	ja	ja
32020B0541/00_000	ja	ja	ja	32020B0655/00A000	ja	ja	ja
32020B0542/00A000	ja	ja	ja	32020B0656/00_000	ja	ja	ja
32020B0543/00A000	ja	ja	ja	32020B0657/00_000	ja	ja	ja
32020B0543/00B000	ja	ja	ja	32020B0658/00A000	ja	ja	ja
32020B0544/00_000	ja	ja	ja	32020B0659/00A000	ja	ja	ja
32020B0545/00A000	ja	ja	ja	32020B0660/00_000	ja	ja	ja
32020B0546/00_000	ja	ja	ja	32020B0661/00_000	ja	ja	ja
32020B0547/00A000	ja	ja	ja	32020B0662/00_000	ja	ja	ja
32020B0549/00B000	ja	ja	ja	32020B0663/00_000	ja	ja	ja
32020B0549/02A000	ja	ja	ja	32020B0664/00_000	ja	ja	ja
32020B0550/00A000	ja	ja	ja	32020B0665/00_000	ja	ja	ja
32020B0551/00A000	ja	ja	ja	32020B0666/00_000	ja	ja	ja
32020B0553/00B000	ja	ja	ja	32020B0667/00_000	ja	ja	ja
32020B0554/00A000	ja	ja	ja	32020B0669/00K000	ja	ja	ja
32020B0557/00F000	ja	ja	ja	32020B0672/00E000	ja	ja	ja

Bijlage 9: Lijst kadastrale percelen waarop het recht van voorkoop van toepassing is en waarop herverkaveling en inrichtingswerken uit kracht van wet worden uitgevoerd en waar bepalingen uit het decreet landinrichting m.b.t. het jachtrecht gelden

Kadastraal perceelsnummer	Jachtrecht	Recht van voorkoop	Herverkaveling + inrichtingswerken uit kracht van wet	Kadastraal perceelsnummer	Jachtrecht	Recht van voorkoop	Herverkaveling + inrichtingswerken uit kracht van wet
32020B0558/00A000	ja	ja	ja	32020B0674/00_000	ja	ja	ja
32020B0560/00A000	ja	ja	ja	32020B0675/00_000	ja	ja	ja
32020B0561/00B000	ja	ja	ja	32020B0676/00_000	ja	ja	ja
32020B0564/00A000	ja	ja	ja	32020B0677/00A000	ja	ja	ja
32020B0564/00B000	ja	ja	ja	32020B0678/00A000	ja	ja	ja
32020B0565/00_000	ja	ja	ja	32020B0679/00A000	ja	ja	ja
32020B0566/00_000	ja	ja	ja	32020B0680/00_000	ja	ja	ja
32020B0567/00_000	ja	ja	ja	32020B0681/00_000	ja	ja	ja
32020B0568/00A000	ja	ja	ja	32020B0682/00A000	ja	ja	ja
32020B0568/00B000	ja	ja	ja	32020B0684/00_000	ja	ja	ja
32020B0569/00_000	ja	ja	ja	32020B0685/00_000	ja	ja	ja
32020B0570/00_000	ja	ja	ja	32020B0686/00_000	ja	ja	ja
32020B0571/00A000	ja	ja	ja	32020B0705/00A000	ja	ja	ja
32020B0572/00C000	ja	ja	ja	32020B0708/00G000	ja	ja	ja
32020B0573/00B000	ja	ja	ja	32020B0708/00H000	ja	ja	ja
32020B0580/00F000	ja	ja	ja	32020B0712/00_000	ja	ja	ja
32020B0583/00A000	ja	ja	ja	32020B0714/00_000	ja	ja	ja
32020B0586/00B000	ja	ja	ja	32020B0715/00_000	ja	ja	ja
32020B0586/00D000	ja	ja	ja	32020B0716/00A000	ja	ja	ja
32020B0587/00A000	ja	ja	ja	32020B0717/00A000	ja	ja	ja
32020B0609/00C000	ja	ja	ja	32020B0720/00B000	ja	ja	ja
32020B0610/00B000	ja	ja	ja	32020B0721/00B000	ja	ja	ja
32020B0612/00A000	ja	ja	ja	32020B0723/00H000	ja	ja	ja
32020B0612/00B000	ja	ja	ja	32020B0727/00A000	ja	ja	ja
32020B0616/00C000	ja	ja	ja	32020B0728/00A000	ja	ja	ja
32020B0623/00H000	ja	ja	ja	32020B0729/00A000	ja	ja	ja
32020B0624/00C000	ja	ja	ja	32020B0729/02A000	ja	ja	ja
32020B0632/00C000	ja	ja	ja	32020B0736/00_000	ja	ja	ja
32020B0633/00B000	ja	ja	ja	32020B0737/00_000	ja	ja	ja
32020B0635/00H000	ja	ja	ja	32020B0738/00_000	ja	ja	ja
32020B0636/00B000	ja	ja	ja	32020B0739/00_000	ja	ja	ja
32020B0637/00A000	ja	ja	ja	32020B0740/00_000	ja	ja	ja
32020B0741/00_000	ja	ja	ja	32020B0799/00_000	ja	ja	ja
32020B0742/00_000	ja	ja	ja	32020B0800/00_000	ja	ja	ja
32020B0743/00_000	ja	ja	ja	32020B0801/00A000	ja	ja	ja
32020B0744/00_000	ja	ja	ja	32020B0803/00A000	ja	ja	ja
32020B0745/00_000	ja	ja	ja	32020B0804/00_000	ja	ja	ja
32020B0748/00E000	ja	ja	ja	32020B0805/00_000	ja	ja	ja
32020B0749/00H000	ja	ja	ja	32020B0806/00_000	ja	ja	ja
32020B0751/00_000	ja	ja	ja	32020B0807/00_000	ja	ja	ja
32020B0752/00A000	ja	ja	ja	32020B0808/00_000	ja	ja	ja
32020B0752/00C000	ja	ja	ja	32020B0809/00_000	ja	ja	ja
32020B0753/00F000	ja	ja	ja	32020B0810/00A000	ja	ja	ja
32020B0753/00F002	ja	ja	ja	32020B0810/00B000	ja	ja	ja
32020B0755/00B000	ja	ja	ja	32020B0811/00A000	ja	ja	ja
32020B0755/00C000	ja	ja	ja	32020B0811/00B000	ja	ja	ja

Bijlage 9: Lijst kadastrale percelen waarop het recht van voorkoop van toepassing is en waarop herverkaveling en inrichtingswerken uit kracht van wet worden uitgevoerd en waar bepalingen uit het decreet landinrichting m.b.t. het jachtrecht gelden

Kadastraal perceelsnummer	Jachtrecht	Recht van voorkoop	Herverkaveling + inrichtingswerken uit kracht van wet	Kadastraal perceelsnummer	Jachtrecht	Recht van voorkoop	Herverkaveling + inrichtingswerken uit kracht van wet
32020B0756/00B000	ja	ja	ja	32020B0812/00B000	ja	ja	ja
32020B0759/00_000	ja	ja	ja	32020B0813/00A000	ja	ja	ja
32020B0762/00E000	ja	ja	ja	32020B0816/00A000	ja	ja	ja
32020B0763/00_000	ja	ja	ja	32020B0820/00_000	ja	ja	ja
32020B0764/00_000	ja	ja	ja	32020B0821/00_000	ja	ja	ja
32020B0765/00_000	ja	ja	ja	32020B0822/00F000	ja	ja	ja
32020B0766/00_000	ja	ja	ja	32020B0823/00C000	ja	ja	ja
32020B0767/00_000	ja	ja	ja	32020B0823/00E000	ja	ja	ja
32020B0768/00_000	ja	ja	ja	32020B0824/00B000	ja	ja	ja
32020B0769/00_000	ja	ja	ja	32020B0827/00C000	ja	ja	ja
32020B0772/00F000	ja	ja	ja	32020B0827/00D000	ja	ja	ja
32020B0772/00G000	ja	ja	ja	32020B0828/00_000	ja	ja	ja
32020B0773/00_000	ja	ja	ja	32020B0829/00F000	ja	ja	ja
32020B0774/00_000	ja	ja	ja	32020B0829/00G000	ja	ja	ja
32020B0775/00_000	ja	ja	ja	32020B0830/00L000	ja	ja	ja
32020B0776/00_000	ja	ja	ja	32020B0830/00N000	ja	ja	ja
32020B0777/00_000	ja	ja	ja	32020B0831/00_000	ja	ja	ja
32020B0778/00_000	ja	ja	ja	32020B0832/00_000	ja	ja	ja
32020B0779/00_000	ja	ja	ja	32020B0833/00_000	ja	ja	ja
32020B0780/00_000	ja	ja	ja	32020B0834/00_000	ja	ja	ja
32020B0781/00_000	ja	ja	ja	32020B0835/00D000	ja	ja	ja
32020B0782/00_000	ja	ja	ja	32020B0835/02D000	ja	ja	ja
32020B0783/00_000	ja	ja	ja	32020B0836/00C000	ja	ja	ja
32020B0784/00_000	ja	ja	ja	32020B0837/00D000	ja	ja	ja
32020B0785/00_000	ja	ja	ja	32020B0837/00E000	ja	ja	ja
32020B0786/00_000	ja	ja	ja	32020B0839/00G000	ja	ja	ja
32020B0787/00_000	ja	ja	ja	32020B0840/00C000	ja	ja	ja
32020B0788/00_000	ja	ja	ja	32020B0841/00B000	ja	ja	ja
32020B0789/00_000	ja	ja	ja	32020B0842/00B000	ja	ja	ja
32020B0793/00X000	ja	ja	ja	32020B0843/00A000	ja	ja	ja
32020B0794/00A000	ja	ja	ja	32020B0843/00B000	ja	ja	ja
32020B0795/00_000	ja	ja	ja	32020B0844/00A000	ja	ja	ja
32020B0796/00A000	ja	ja	ja	32020B0845/00_000	ja	ja	ja
32020B0796/00B000	ja	ja	ja	32020B0846/00_000	ja	ja	ja
32020B0797/00B000	ja	ja	ja	32020B0847/00A000	ja	ja	ja
32020B0798/00_000	ja	ja	ja	32020B0849/00C000	ja	ja	ja
32020B0850/00D000	ja	ja	ja	32020C0143/00G000	neen	ja	ja
32020B0850/00E000	ja	ja	ja	32020C0145/00M000	ja	ja	ja
32020B0851/00B000	ja	ja	ja	32020C0145/00N000	ja	ja	ja
32020B0852/00B000	ja	ja	ja	32020C0149/00D000	ja	ja	ja
32020B0856/00_000	ja	ja	ja	32020C0151/00C000	ja	ja	ja
32020B0857/00A000	ja	ja	ja	32020C0153/00V000	ja	ja	ja
32020B0863/00_000	ja	ja	ja	32020C0153/00W000	ja	ja	ja
32020B0864/00A000	ja	ja	ja	32020C0153/00X000	ja	ja	ja
32020B0864/00C000	ja	ja	ja	32020C0153/00Y000	ja	ja	ja
32020B0865/00A000	ja	ja	ja	32020C0158/00B000	ja	ja	ja

Bijlage 9: Lijst kadastrale percelen waarop het recht van voorkoop van toepassing is en waarop herverkaveling en inrichtingswerken uit kracht van wet worden uitgevoerd en waar bepalingen uit het decreet landinrichting m.b.t. het jachtrecht gelden

Kadastraal perceelsnummer	Jachtrecht	Recht van voorkoop	Herverkaveling + inrichtingswerken uit kracht van wet	Kadastraal perceelsnummer	Jachtrecht	Recht van voorkoop	Herverkaveling + inrichtingswerken uit kracht van wet
32020B0866/00A000	ja	ja	ja	32020C0161/02_000	ja	ja	ja
32020B0866/00B000	ja	ja	ja	32020C0162/00E000	ja	ja	ja
32020B0868/00A000	ja	ja	ja	32020C0165/00A000	ja	ja	ja
32020B0870/00A000	ja	ja	ja	32020C0166/00A000	ja	ja	ja
32020B0871/00A000	ja	ja	ja	32020C0173/00_000	ja	ja	ja
32020B0871/00B000	ja	ja	ja	32020C0174/00_000	ja	ja	ja
32020B0871/00C000	ja	ja	ja	32020C0175/00_000	ja	ja	ja
32020B0872/00A000	ja	ja	ja	32020C0175/02_000	ja	ja	ja
32020B0872/00B000	ja	ja	ja	32020C0176/00_000	ja	ja	ja
32020B0873/00D000	ja	ja	ja	32020C0177/00_000	ja	ja	ja
32020B0874/00B000	ja	ja	ja	32020C0178/00_000	ja	ja	ja
32020B0874/00C000	ja	ja	ja	32020C0179/00_000	ja	ja	ja
32020B0874/00D000	ja	ja	ja	32020C0180/00_000	ja	ja	ja
32020B0875/00B000	ja	ja	ja	32020C0181/00_000	ja	ja	ja
32020C0011/00F000	ja	ja	ja	32020C0182/00_000	ja	ja	ja
32020C0091/00C000	ja	ja	ja	32020C0183/00_000	ja	ja	ja
32020C0092/00F000	ja	ja	ja	32020C0184/00_000	ja	ja	ja
32020C0095/00H000	ja	ja	ja	32020C0185/00_000	ja	ja	ja
32020C0098/00E000	ja	ja	ja	32020C0186/00_000	ja	ja	ja
32020C0099/00D000	ja	ja	ja	32020C0187/00B000	ja	ja	ja
32020C0100/00E000	ja	ja	ja	32020C0188/00B000	ja	ja	ja
32020C0100/00H000	ja	ja	ja	32020C0189/00_000	ja	ja	ja
32020C0101/00B000	ja	ja	ja	32020C0190/00_000	ja	ja	ja
32020C0105/00C000	ja	ja	ja	32020C0191/00_000	ja	ja	ja
32020C0108/00F000	neen	ja	ja	32020C0192/00_000	ja	ja	ja
32020C0108/00G000	ja	ja	ja	32020C0194/00_000	ja	ja	ja
32020C0108/00H000	ja	ja	ja	32020C0195/00A000	ja	ja	ja
32020C0111/00E000	deel neen	ja	ja	32020C0196/00B000	ja	ja	ja
32020C0111/00G000	ja	ja	ja	32020C0197/00F000	ja	ja	ja
32020C0111/00K000	ja	ja	ja	32020C0197/00H000	ja	ja	ja
32020C0112/00F002	ja	ja	ja	32020C0197/00K000	ja	ja	ja
32020C0113/00D002	neen	ja	ja	32020C0198/00F000	ja	ja	ja
32020C0113/00Y000	ja	ja	ja	32020C0198/00H000	ja	ja	ja
32020C0131/00A000	ja	ja	ja	32020C0198/00K000	ja	ja	ja
32020C0136/00C000	ja	ja	ja	32020C0199/00D000	ja	ja	ja
32020C0139/00E000	ja	ja	ja	32020C0199/00E000	ja	ja	ja
32020C0139/00F000	ja	ja	ja	32020C0199/00F000	ja	ja	ja
32020C0139/00L000	ja	ja	ja	32020C0199/00G000	ja	ja	ja
32020C0139/00M000	deel neen	ja	ja	32020C0204/00B000	ja	ja	ja
32020C0139/02_000	ja	ja	ja	32020C0206/00A000	ja	ja	ja
32020C0207/00A000	ja	ja	ja	32020C0319/00E000	neen	ja	ja
32020C0209/00A000	ja	ja	ja	32020C0319/00F000	neen	ja	ja
32020C0210/00A000	ja	ja	ja	32020C0320/00C000	neen	ja	ja
32020C0211/00_000	ja	ja	ja	32020C0320/00D000	neen	ja	ja
32020C0216/00N000	ja	ja	ja	32020C0322/00B000	neen	ja	ja
32020C0218/00E000	ja	ja	ja	32020C0322/00C000	neen	ja	ja

Bijlage 9: Lijst kadastrale percelen waarop het recht van voorkoop van toepassing is en waarop herverkaveling en inrichtingswerken uit kracht van wet worden uitgevoerd en waar bepalingen uit het decreet landinrichting m.b.t. het jachtrecht gelden

Kadastraal perceelsnummer	Jachtrecht	Recht van voorkoop	Herverkaveling + inrichtingswerken uit kracht van wet	Kadastraal perceelsnummer	Jachtrecht	Recht van voorkoop	Herverkaveling + inrichtingswerken uit kracht van wet
32020C0220/00A000	ja	ja	ja	32020C0323/00B000	neen	ja	ja
32020C0221/00_000	ja	ja	ja	32020C0323/00C000	deel neen	ja	ja
32020C0222/00_000	ja	ja	ja	32020C0326/00_000	neen	ja	ja
32020C0223/00_000	ja	ja	ja	32020C0327/00_000	neen	ja	ja
32020C0224/00_000	ja	ja	ja	32020C0328/00_000	ja	ja	ja
32020C0225/00_000	ja	ja	ja	32020C0329/00_000	ja	ja	ja
32020C0226/00_000	ja	ja	ja	32020C0330/00C000	ja	ja	ja
32020C0227/00B000	ja	ja	ja	32020C0330/02_000	ja	ja	ja
32020C0228/00_000	ja	ja	ja	32020C0331/00_000	ja	ja	ja
32020C0229/00_000	ja	ja	ja	32020C0334/00R000	ja	ja	ja
32020C0230/00_000	ja	ja	ja	32020C0334/00S000	ja	ja	ja
32020C0231/00B000	ja	ja	ja	32020C0335/00_000	ja	ja	ja
32020C0232/00B000	ja	ja	ja	32020C0336/00_000	ja	ja	ja
32020C0233/00B000	ja	ja	ja	32020C0337/00B000	ja	ja	ja
32020C0235/00_000	ja	ja	ja	32020C0338/00_000	ja	ja	ja
32020C0236/00_000	ja	ja	ja	32020C0339/00_000	ja	ja	ja
32020C0289/02A000	neen	neen	neen	32020C0340/00_000	ja	ja	ja
32020C0292/00_000	ja	ja	ja	32020C0341/00A000	ja	ja	ja
32020C0293/00_000	ja	ja	ja	32020C0341/00B000	ja	ja	ja
32020C0294/00_000	ja	ja	ja	32020C0347/00H000	ja	ja	ja
32020C0295/00_000	ja	ja	ja	32020C0348/00M000	ja	ja	ja
32020C0296/00_000	ja	ja	ja	32020C0349/00A000	ja	ja	ja
32020C0297/00_000	ja	ja	ja	32020C0350/00A000	ja	ja	ja
32020C0298/00_000	ja	ja	ja	32020C0351/00D000	ja	ja	ja
32020C0300/00_000	ja	ja	ja	32020C0351/00E000	ja	ja	ja
32020C0302/00_000	ja	ja	ja	32020C0352/00E000	ja	ja	ja
32020C0303/00_000	ja	ja	ja	32020C0353/00B000	ja	ja	ja
32020C0304/00_000	ja	ja	ja	32020C0354/00B000	ja	ja	ja
32020C0305/00_000	ja	ja	ja	32020C0355/00A000	ja	ja	ja
32020C0306/00_000	ja	ja	ja	32020C0356/00A000	ja	ja	ja
32020C0307/00_000	ja	ja	ja	32020C0357/00A000	ja	ja	ja
32020C0308/00_000	ja	ja	ja	32020C0358/00_000	ja	ja	ja
32020C0309/00_000	ja	ja	ja	32020C0359/00_000	ja	ja	ja
32020C0310/00_000	ja	ja	ja	32020C0360/00_000	ja	ja	ja
32020C0311/00_000	ja	ja	ja	32020C0361/00_000	ja	ja	ja
32020C0312/00_000	ja	ja	ja	32020C0362/00_000	ja	ja	ja
32020C0313/00_000	ja	ja	ja	32020C0363/00_000	ja	ja	ja
32020C0314/00_000	ja	ja	ja	32020C0364/00_000	ja	ja	ja
32020C0315/00_000	ja	ja	ja	32020C0365/00_000	ja	ja	ja
32020C0315/02_000	ja	ja	ja	32020C0366/00_000	ja	ja	ja
32020C0316/00_000	ja	ja	ja	32020C0367/00_000	ja	ja	ja
32020C0317/00_000	ja	ja	ja	32020C0368/00_000	ja	ja	ja
32020C0317/02_000	ja	ja	ja	32020C0369/00_000	ja	ja	ja
32020C0318/00A000	ja	ja	ja	32020C0370/00_000	ja	ja	ja
32020C0371/00A000	ja	ja	ja	38002C1140/00_000	ja	ja	neen
32020C0374/00_000	ja	ja	ja	38002C1141/00A000	ja	ja	neen

Bijlage 9: Lijst kadastrale percelen waarop het recht van voorkoop van toepassing is en waarop herverkaveling en inrichtingswerken uit kracht van wet worden uitgevoerd en waar bepalingen uit het decreet landinrichting m.b.t. het jachtrecht gelden

Kadastraal perceelsnummer	Jachtrecht	Recht van voorkoop	Herverkaveling + inrichtingswerken uit kracht van wet	Kadastraal perceelsnummer	Jachtrecht	Recht van voorkoop	Herverkaveling + inrichtingswerken uit kracht van wet
32020C0374/02_000	ja	ja	ja	38002C1143/00B000	ja	ja	neen
32020C0375/00_000	ja	ja	ja	38002C1144/00A000	ja	ja	neen
32020C0375/02B000	ja	ja	ja	38002C1145/00C000	ja	ja	neen
32020C0375/02C000	ja	ja	ja	38002C1146/00C000	ja	ja	neen
32020C0376/00B000	ja	ja	ja	38002C1147/00B000	ja	ja	neen
32020C0376/00C000	ja	ja	ja	38002C1148/00_000	ja	ja	neen
32020C0377/00B000	ja	ja	ja	38002C1149/00_000	ja	ja	neen
32020C0377/00C000	ja	ja	ja	38002C1155/00A000	ja	ja	neen
32020C0378/00_000	ja	ja	ja	38002C1155/00B000	ja	ja	neen
32020C0379/00A000	ja	ja	ja	38002C1156/00A000	ja	ja	neen
32020C0379/00B000	ja	ja	ja	38002C1156/00B000	ja	ja	neen
32020C0380/00_000	ja	ja	ja	38002C1940/00B000	ja	ja	neen
32020C0381/00A000	ja	ja	ja	38004A0006/00B000	ja	ja	ja
32020C0381/00B000	ja	ja	ja	38004A0006/00C000	ja	ja	ja
32020C0383/00A000	ja	ja	ja	38004A0007/00A000	ja	ja	ja
32020C0384/00A000	ja	ja	ja	38004A0008/00A000	ja	ja	ja
32020C0384/00B000	ja	ja	ja	38004A0009/00A000	ja	ja	ja
32020C0385/00_000	ja	ja	ja	38004A0018/00A000	ja	ja	ja
32020C0386/00_000	ja	ja	ja	38004A0019/00A000	ja	ja	ja
32020C0387/00A000	ja	ja	ja	38004A0020/00B000	ja	ja	ja
32020C0389/00A000	ja	ja	ja	38004A0020/00C000	ja	ja	ja
32020C0390/00C000	ja	ja	ja	38004A0023/00A000	ja	ja	ja
32020C0390/00D000	ja	ja	ja	38004A0024/00F000	ja	ja	ja
32020C0391/00B000	ja	ja	ja	38004A0024/00G000	ja	ja	ja
32020C0392/00D000	ja	ja	ja	38004A0025/00A000	ja	ja	ja
32020C0392/00F000	ja	ja	ja	38004A0026/00A000	ja	ja	ja
32020C0392/00G000	ja	ja	ja	38004A0027/00A000	ja	ja	ja
32020C0394/00C000	ja	ja	ja	38004A0028/00G000	ja	ja	ja
32020C0398/00C000	ja	ja	ja	38004A0032/00C000	ja	ja	ja
32020C0711/00A000	ja	ja	ja	38004A0049/00A000	ja	ja	neen
32020C0711/00B000	ja	ja	ja	38004A0050/00A000	ja	ja	neen
32020C0711/00C000	ja	ja	ja	38004A0051/00A000	ja	ja	neen
38002C0955/00B000	ja	ja	neen	38004A0053/00B000	ja	ja	neen
38002C0956/00E000	ja	ja	neen	38004A0054/00A000	ja	ja	neen
38002C0960/00A000	ja	ja	neen	38004A0055/00A000	ja	ja	neen
38002C0961/00_000	ja	ja	neen	38004A0056/00A000	ja	ja	neen
38002C0962/00_000	ja	ja	neen	38004A0057/00D000	ja	ja	neen
38002C0963/00A000	ja	ja	neen	38004A0058/00A000	ja	ja	neen
38002C0968/00B000	ja	ja	neen	38004A0059/00A000	ja	ja	neen
38002C0969/00_000	ja	ja	neen	38004A0060/00N000	ja	ja	neen
38002C0970/00B000	ja	ja	neen	38004A0060/00P000	ja	ja	neen
38002C0970/00C000	ja	ja	neen	38004A0077/00A000	ja	ja	neen
38002C0971/00A000	ja	ja	neen	38004A0078/00B000	ja	ja	neen
38002C1135/00A000	ja	ja	neen	38004A0078/00C000	ja	ja	neen
38002C1136/00_000	ja	ja	neen	38004A0079/00A000	ja	ja	neen
38002C1137/00_000	ja	ja	neen	38004A0080/00B000	ja	ja	ja

Bijlage 9: Lijst kadastrale percelen waarop het recht van voorkoop van toepassing is en waarop herverkaveling en inrichtingswerken uit kracht van wet worden uitgevoerd en waar bepalingen uit het decreet landinrichting m.b.t. het jachtrecht gelden

Kadastraal perceelsnummer	Jachtrecht	Recht van voorkoop	Herverkaveling + inrichtingswerken uit kracht van wet	Kadastraal perceelsnummer	Jachtrecht	Recht van voorkoop	Herverkaveling + inrichtingswerken uit kracht van wet
38002C1138/00_000	ja	ja	neen	38004A0080/00C000	ja	ja	ja
38002C1139/00A000	ja	ja	neen	38004A0088/00A000	ja	ja	ja
38004A0089/00A000	ja	ja	ja	38010A0044/00_000	ja	ja	neen
38004A0090/00A000	ja	ja	ja	38010A0045/00A000	ja	ja	neen
38004A0196/00A000	ja	ja	neen	38010A0050/00C000	ja	ja	neen
38004A0207/00A000	ja	ja	neen	38010A0052/00A000	ja	ja	neen
38004A0212/00C000	ja	ja	neen	38010A0053/00B000	ja	ja	neen
38004A0212/00D000	ja	ja	neen	38010A0054/00B000	ja	ja	neen
38004A0212/00K000	ja	ja	neen	38010A0054/00C000	ja	ja	neen
38004A0212/00L000	ja	ja	neen	38010A0054/00D000	ja	ja	neen
38004A0212/00M000	ja	ja	neen	38010A0056/00D000	ja	ja	neen
38004A0212/00N000	ja	ja	neen	38010A0056/00E000	ja	ja	neen
38004A0213/00C000	ja	ja	neen	38010A0057/00H000	ja	ja	neen
38004A0214/00D000	ja	ja	neen	38010A0058/00M000	ja	ja	neen
38004A0215/00A000	ja	ja	neen	38010A0063/00C000	ja	ja	neen
38004A0216/00A000	ja	ja	neen	38010A0064/00_000	ja	ja	neen
38004A0217/00F000	ja	ja	neen	38010A0067/00C000	ja	ja	neen
38010A0001/00_000	ja	ja	neen	38010A0068/00E000	ja	ja	neen
38010A0002/00_000	ja	ja	neen	38010A0068/00F000	ja	ja	neen
38010A0003/00_000	ja	ja	neen	38010A0080/00F002	ja	ja	neen
38010A0004/00_000	ja	ja	neen	38010A0080/00L002	ja	ja	neen
38010A0005/00_000	ja	ja	neen	38010A0080/00W002	ja	ja	neen
38010A0006/00A000	ja	ja	neen	38010A0087/00E000	ja	ja	neen
38010A0008/00A000	ja	ja	neen	38010A0087/00F000	ja	ja	neen
38010A0009/00_000	ja	ja	neen	38010A0087/00G000	ja	ja	neen
38010A0010/00_000	ja	ja	neen	38010A0088/00_000	ja	ja	neen
38010A0011/00_000	ja	ja	neen	38010A0089/00A000	ja	ja	neen
38010A0012/00_000	ja	ja	neen	38010A0090/00A000	ja	ja	neen
38010A0013/00_000	ja	ja	neen	38010A0091/00A000	ja	ja	neen
38010A0014/00_000	ja	ja	neen	38010A0092/00A000	ja	ja	neen
38010A0015/00_000	ja	ja	neen	38010A0093/00C000	ja	ja	neen
38010A0016/00_000	ja	ja	neen	38010A0093/00D000	ja	ja	neen
38010A0017/00_000	ja	ja	neen	38010A0094/00_000	ja	ja	neen
38010A0018/00_000	ja	ja	neen	38010A0095/00A000	ja	ja	neen
38010A0019/00_000	ja	ja	neen	38010A0095/00B000	ja	ja	neen
38010A0020/00_000	ja	ja	neen	38010A0098/00A000	ja	ja	neen
38010A0021/00_000	ja	ja	neen	38010A0098/00B000	ja	ja	neen
38010A0023/00_000	ja	ja	neen	38010A0099/00_000	ja	ja	neen
38010A0024/00A000	ja	ja	neen	38010A0100/00K000	ja	ja	neen
38010A0025/00_000	ja	ja	neen	38010A0101/00H000	ja	ja	neen
38010A0026/00_000	ja	ja	neen	38010A0105/00A000	ja	ja	neen
38010A0027/00G000	ja	ja	neen	38010A0106/00_000	ja	ja	neen
38010A0028/00A000	ja	ja	neen	38010A0107/00_000	ja	ja	neen
38010A0029/00A000	ja	ja	neen	38010A0108/00_000	ja	ja	neen
38010A0030/00_000	ja	ja	neen	38010A0109/00_000	ja	ja	neen
38010A0034/00R000	ja	ja	neen	38010A0110/00_000	ja	ja	neen

Bijlage 9: Lijst kadastrale percelen waarop het recht van voorkoop van toepassing is en waarop herverkaveling en inrichtingswerken uit kracht van wet worden uitgevoerd en waar bepalingen uit het decreet landinrichting m.b.t. het jachtrecht gelden

Kadastraal perceelsnummer	Jachtrecht	Recht van voorkoop	Herverkaveling + inrichtingswerken uit kracht van wet	Kadastraal perceelsnummer	Jachtrecht	Recht van voorkoop	Herverkaveling + inrichtingswerken uit kracht van wet
38010A0034/00S000	ja	ja	neen	38010A0111/00_000	ja	ja	neen
38010A0034/00T000	ja	ja	neen	38010A0112/00A000	ja	ja	neen
38010A0036/00F000	ja	ja	neen	38010A0115/00A000	ja	ja	neen
38010A0040/00_000	ja	ja	neen	38010A0117/00A000	ja	ja	neen
38010A0042/00_000	ja	ja	neen	38010A0118/00K000	ja	ja	neen
38010A0043/00_000	ja	ja	neen	38010A0119/00A000	ja	ja	neen
38010A0121/00C000	ja	ja	neen	38010A0173/00_000	ja	ja	ja
38010A0121/00D000	ja	ja	neen	38010A0174/00_000	ja	ja	ja
38010A0122/00D000	ja	ja	neen	38010A0175/00_000	ja	ja	ja
38010A0123/00_000	ja	ja	neen	38010A0176/00_000	ja	ja	ja
38010A0126/00B000	ja	ja	ja	38010A0177/00_000	ja	ja	ja
38010A0127/00_000	ja	ja	ja	38010A0178/00_000	ja	ja	ja
38010A0128/00_000	ja	ja	ja	38010A0179/00B000	ja	ja	ja
38010A0129/00A000	ja	ja	ja	38010A0189/00K000	ja	ja	ja
38010A0130/00A000	ja	ja	ja	38010A0189/00N000	ja	ja	ja
38010A0130/00B000	ja	ja	ja	38010A0190/00B000	ja	ja	ja
38010A0132/00A000	ja	ja	ja	38010A0197/00E000	ja	ja	ja
38010A0133/00H000	ja	ja	ja	38010A0198/00P000	ja	ja	ja
38010A0133/00L000	ja	ja	ja	38010A0198/00R000	ja	ja	ja
38010A0133/00M000	ja	ja	ja	38010A0201/00H000	ja	ja	ja
38010A0134/00B000	ja	ja	ja	38010A0202/00C000	ja	ja	ja
38010A0134/00C000	ja	ja	ja	38010A0203/00A000	ja	ja	ja
38010A0137/00G000	neen	ja	ja	38010A0203/00B000	ja	ja	ja
38010A0139/00_000	ja	ja	ja	38010A0207/00D000	ja	ja	ja
38010A0140/00B000	ja	ja	ja	38010A0207/00E000	neen	ja	ja
38010A0143/00C000	ja	ja	ja	38010A0207/00F000	ja	ja	ja
38010A0145/00_000	ja	ja	ja	38010A0208/00A000	ja	ja	ja
38010A0149/00C000	ja	ja	ja	38010A0208/00B000	ja	ja	ja
38010A0150/00_000	ja	ja	ja	38010A0209/00B000	ja	ja	ja
38010A0151/00A000	ja	ja	ja	38010A0211/00F000	neen	ja	ja
38010A0152/00A000	ja	ja	ja	38010A0215/00D000	neen	ja	ja
38010A0152/00B000	ja	ja	ja	38010A0215/00E000	neen	ja	ja
38010A0153/00_000	ja	ja	ja	38010A0216/00B000	neen	ja	ja
38010A0154/00A000	ja	ja	ja	38010A0219/00A000	ja	ja	ja
38010A0155/00C000	ja	ja	ja	38010A0220/00A000	ja	ja	ja
38010A0156/00_000	ja	ja	ja	38010A0221/00A000	neen	ja	ja
38010A0157/00A000	ja	ja	ja	38010A0222/00_000	neen	ja	ja
38010A0157/00B000	ja	ja	ja	38010A0223/00_000	neen	ja	ja
38010A0158/00C000	ja	ja	ja	38010A0224/00_000	ja	ja	ja
38010A0161/00R000	ja	ja	ja	38010A0229/00E000	neen	ja	ja
38010A0161/00S000	ja	ja	ja	38010A0230/00_000	neen	ja	ja
38010A0161/00T000	ja	ja	ja	38010A0231/00_000	neen	ja	ja
38010A0161/00V000	ja	ja	ja	38010A0232/00_000	neen	ja	ja
38010A0163/00F000	ja	ja	ja	38010A0233/00A000	neen	ja	ja
38010A0164/00A000	ja	ja	ja	38010A0234/00_000	neen	ja	ja
38010A0164/00B000	ja	ja	ja	38010A0235/00A000	neen	ja	ja

Bijlage 9: Lijst kadastrale percelen waarop het recht van voorkoop van toepassing is en waarop herverkaveling en inrichtingswerken uit kracht van wet worden uitgevoerd en waar bepalingen uit het decreet landinrichting m.b.t. het jachtrecht gelden

Kadastraal perceelsnummer	Jachtrecht	Recht van voorkoop	Herverkaveling + inrichtingswerken uit kracht van wet	Kadastraal perceelsnummer	Jachtrecht	Recht van voorkoop	Herverkaveling + inrichtingswerken uit kracht van wet
38010A0165/00_000	ja	ja	ja	38010A0236/00A000	neen	ja	ja
38010A0166/00_000	ja	ja	ja	38010A0238/00_000	neen	ja	ja
38010A0167/00A000	ja	ja	ja	38010A0239/00_000	neen	ja	ja
38010A0167/00B000	ja	ja	ja	38010A0240/00A000	neen	ja	ja
38010A0168/00A000	ja	ja	ja	38010A0241/00B000	neen	ja	ja
38010A0168/00B000	ja	ja	ja	38010A0242/00A000	neen	ja	ja
38010A0169/00_000	ja	ja	ja	38010A0243/00A000	deel neen	ja	ja
38010A0170/00_000	ja	ja	ja	38010A0245/00_000	deel neen	ja	ja
38010A0171/00_000	ja	ja	ja	38010A0261/00B000	neen	ja	ja
38010A0172/00_000	ja	ja	ja	38010A0262/00A000	neen	ja	ja
38010A0262/00B000	neen	ja	ja	38010A0335/00D000	ja	ja	ja
38010A0269/00_000	ja	ja	ja	38010A0336/00C000	ja	ja	ja
38010A0270/00A000	ja	ja	ja	38010A0336/00D000	ja	ja	ja
38010A0271/00A000	ja	ja	ja	38010A0337/00D000	ja	ja	ja
38010A0272/00_000	ja	ja	ja	38010A0338/00_000	ja	ja	ja
38010A0274/00A000	ja	ja	ja	38010A0339/00C000	ja	ja	ja
38010A0276/00A000	ja	ja	ja	38010A0341/00_000	ja	ja	ja
38010A0277/00C000	ja	ja	ja	38010A0343/00D000	ja	ja	ja
38010A0277/00D000	ja	ja	ja	38010A0343/00E000	ja	ja	ja
38010A0279/00D000	ja	ja	ja	38010A0343/00F000	ja	ja	ja
38010A0283/00_000	ja	ja	ja	38010A0343/02A000	ja	ja	ja
38010A0284/00A000	ja	ja	ja	38010A0343/02B000	ja	ja	ja
38010A0287/00A000	ja	ja	ja	38010A0343/02C000	ja	ja	ja
38010A0288/00A000	ja	ja	ja	38010A0344/00B000	ja	ja	ja
38010A0288/00H000	ja	ja	ja	38010A0345/00D000	ja	ja	ja
38010A0289/00A000	ja	ja	ja	38010A0347/00_000	ja	ja	ja
38010A0291/00F000	ja	ja	ja	38010A0348/00A000	ja	ja	ja
38010A0296/00H000	ja	ja	ja	38010A0349/00A000	ja	ja	ja
38010A0298/00E000	ja	ja	ja	38010A0350/00_000	ja	ja	ja
38010A0299/00C000	ja	ja	ja	38010A0351/00A000	ja	ja	ja
38010A0300/00A000	ja	ja	ja	38010A0351/00B000	ja	ja	ja
38010A0301/00C000	ja	ja	ja	38010A0352/00A000	ja	ja	ja
38010A0302/00D000	ja	ja	ja	38010A0353/00A000	ja	ja	ja
38010A0302/00E000	ja	ja	ja	38010A0354/00A000	ja	ja	ja
38010A0303/00_000	ja	ja	ja	38010A0360/00E000	ja	ja	ja
38010A0304/00_000	ja	ja	ja	38010A0360/00F000	ja	ja	ja
38010A0305/00_000	ja	ja	ja	38010A0360/00G000	ja	ja	ja
38010A0306/00_000	ja	ja	ja	38010A0363/00B000	ja	ja	ja
38010A0307/00_000	ja	ja	ja	38010A0381/00B000	ja	ja	ja
38010A0308/00A000	ja	ja	ja	38010A0382/00B000	ja	ja	ja
38010A0312/00B000	ja	ja	ja	38010A0383/00E000	ja	ja	ja
38010A0314/00D000	ja	ja	ja	38010A0384/00A000	ja	ja	ja
38010A0321/00B000	ja	ja	ja	38010A0385/00A000	ja	ja	ja
38010A0321/00C000	ja	ja	ja	38010A0388/00A000	ja	ja	ja
38010A0322/00_000	ja	ja	ja	38010A0389/00A000	ja	ja	ja
38010A0323/00_000	ja	ja	ja	38010A0390/00B000	ja	ja	ja

Bijlage 9: Lijst kadastrale percelen waarop het recht van voorkoop van toepassing is en waarop herverkaveling en inrichtingswerken uit kracht van wet worden uitgevoerd en waar bepalingen uit het decreet landinrichting m.b.t. het jachtrecht gelden

Kadastraal perceelsnummer	Jachtrecht	Recht van voorkoop	Herverkaveling + inrichtingswerken uit kracht van wet	Kadastraal perceelsnummer	Jachtrecht	Recht van voorkoop	Herverkaveling + inrichtingswerken uit kracht van wet
38010A0324/00_000	ja	ja	ja	38010A0392/00G000	ja	ja	ja
38010A0324/02_000	ja	ja	ja	38010A0395/00A000	ja	ja	ja
38010A0325/00_000	ja	ja	ja	38010A0396/00A000	ja	ja	ja
38010A0326/00_000	ja	ja	ja	38010A0397/00_000	ja	ja	ja
38010A0327/00_000	ja	ja	ja	38010A0398/00_000	ja	ja	ja
38010A0329/00B000	ja	ja	ja	38010A0399/00_000	ja	ja	ja
38010A0330/00A000	ja	ja	ja	38010A0400/00_000	ja	ja	ja
38010A0331/00A000	ja	ja	ja	38010A0401/00A000	ja	ja	ja
38010A0331/00B000	ja	ja	ja	38010A0402/00A000	ja	ja	ja
38010A0332/00A000	ja	ja	ja	38010A0403/00B000	ja	ja	ja
38010A0333/00A000	ja	ja	ja	38010A0405/00_000	ja	ja	ja
38010A0334/00C000	ja	ja	ja	38010A0433/00A000	deel neen	ja	ja
38010A0334/00D000	ja	ja	ja	38010A0434/00A000	neen	ja	ja
38010A0335/00C000	ja	ja	ja	38010A0434/00B000	neen	ja	ja
38010A0434/00C000	neen	ja	ja	38010B0146/00C000	ja	ja	ja
38010A0434/00D000	neen	ja	ja	38010B0147/00F000	ja	ja	ja
38010A0437/00A000	ja	ja	ja	38010B0148/00A000	ja	ja	ja
38010A0438/00G000	ja	ja	ja	38010B0149/00R000	ja	ja	ja
38010A0439/00A000	ja	ja	neen	38010B0149/00X000	ja	ja	ja
38010A0439/00B000	ja	ja	neen	38010B0149/00Y000	ja	ja	ja
38010A0439/00C000	ja	ja	neen	38010B0205/00A000	ja	ja	ja
38010A0439/00D000	ja	ja	neen	38010B0206/00B000	ja	ja	ja
38010A0439/00E000	ja	ja	neen	38010B0206/00C000	ja	ja	ja
38010B0002/00A000	ja	ja	ja	38010B0217/00A000	ja	ja	ja
38010B0003/00A000	ja	ja	ja	38010B0218/00A000	ja	ja	ja
38010B0008/00G000	ja	ja	ja	38010B0219/00A000	ja	ja	ja
38010B0008/00H000	ja	ja	ja	38010B0223/00A000	ja	ja	ja
38010B0049/00A000	ja	ja	ja	38010B0224/00A000	ja	ja	ja
38010B0050/00F000	ja	ja	ja	38010B0234/00B000	ja	ja	ja
38010B0050/00H000	ja	ja	ja	38010B0234/00C000	ja	ja	ja
38010B0050/00K000	ja	ja	ja	38010B0234/00D000	ja	ja	ja
38010B0050/00L000	ja	ja	ja	38010B0236/00B000	ja	ja	ja
38010B0052/00A000	ja	ja	ja	38010B0237/00A000	ja	ja	ja
38010B0053/00A000	ja	ja	ja	38010B0241/00D000	ja	ja	ja
38010B0055/00A000	ja	ja	ja	38010B0253/00B000	ja	ja	ja
38010B0056/00A000	ja	ja	ja	38010B0254/00A000	ja	ja	ja
38010B0058/00A000	ja	ja	ja	38010B0258/00D000	ja	ja	ja
38010B0063/00K000	ja	ja	ja	38010B0258/00E000	ja	ja	ja
38010B0063/00L000	ja	ja	ja	38010B0258/00F000	ja	ja	ja
38010B0063/00M000	ja	ja	ja	38010B0258/00G000	ja	ja	ja
38010B0063/00N000	ja	ja	ja	38010B0258/00H000	ja	ja	ja
38010B0063/00P000	ja	ja	ja	38010B0258/00K000	ja	ja	ja
38010B0080/00B000	ja	ja	ja	38010B0270/00B000	ja	ja	ja
38010B0080/00C000	ja	ja	ja	38010B0270/00C000	ja	ja	ja
38010B0081/00A000	ja	ja	ja	38010B0273/00B000	ja	ja	ja
38010B0082/00A000	ja	ja	ja	38010B0273/00D000	ja	ja	ja

Bijlage 9: Lijst kadastrale percelen waarop het recht van voorkoop van toepassing is en waarop herverkaveling en inrichtingswerken uit kracht van wet worden uitgevoerd en waar bepalingen uit het decreet landinrichting m.b.t. het jachtrecht gelden

Kadastraal perceelsnummer	Jachtrecht	Recht van voorkoop	Herverkaveling + inrichtingswerken uit kracht van wet	Kadastraal perceelsnummer	Jachtrecht	Recht van voorkoop	Herverkaveling + inrichtingswerken uit kracht van wet
38010B0083/00A000	ja	ja	ja	38010B0285/00K000	ja	ja	ja
38010B0091/00A000	ja	ja	ja	38010B0285/00L000	ja	ja	ja
38010B0097/00C000	ja	ja	ja	38010B0297/00A000	ja	ja	ja
38010B0097/00F000	ja	ja	ja	38010B0298/00B000	ja	ja	ja
38010B0097/00G000	ja	ja	ja	38010B0298/00C000	ja	ja	ja
38010B0098/00A000	ja	ja	ja	38010B0300/00A000	ja	ja	ja
38010B0100/00A000	neen	ja	ja	38010B0305/00A000	ja	ja	ja
38010B0121/00B000	ja	ja	ja	38010B0306/00D000	ja	ja	ja
38010B0121/00C000	ja	ja	ja	38010B0309/00A000	ja	ja	ja
38010B0127/00A000	ja	ja	ja	38010B0310/00A000	ja	ja	ja
38010B0128/00A000	ja	ja	ja	38010B0312/00D000	ja	ja	ja
38010B0134/00A000	ja	ja	ja	38010B0316/00A000	ja	ja	ja
38010B0137/00A000	ja	ja	ja	38010B0317/00A000	ja	ja	ja
38010B0138/00A000	ja	ja	ja	38010B0318/00A000	ja	ja	ja
38010B0143/00A000	ja	ja	ja	38010B0319/00A000	ja	ja	ja
38010B0144/00A000	ja	ja	ja	38010B0325/00B000	ja	ja	ja
38010B0145/00A000	ja	ja	ja	38010B0330/00A000	ja	ja	ja
38010B0146/00B000	ja	ja	ja	38010B0343/00G000	ja	ja	ja
38010B0343/00M000	ja	ja	ja	38011A0018/00A000	ja	ja	ja
38010B0343/00N000	ja	ja	ja	38011A0019/00A000	ja	ja	ja
38010B0343/00R000	ja	ja	ja	38011A0030/00B000	ja	ja	ja
38010B0343/00S000	ja	ja	ja	38011A0032/00B000	ja	ja	ja
38010B0345/00B000	ja	ja	ja	38011A0033/00_000	ja	ja	ja
38010B0345/00C000	ja	ja	ja	38011A0034/00_000	ja	ja	ja
38010B0350/00A000	ja	ja	ja	38011A0036/00_000	ja	ja	ja
38010B0363/00A000	ja	ja	ja	38011A0037/00B000	ja	ja	ja
38010B0364/00A000	ja	ja	ja	38011A0038/00A000	ja	ja	ja
38010B0365/00A000	ja	ja	ja	38011A0039/00A000	ja	ja	ja
38010B0366/00A000	ja	ja	ja	38011A0040/00G000	ja	ja	ja
38010B0367/00A000	ja	ja	ja	38011A0041/00A000	ja	ja	ja
38010B0369/00A000	ja	ja	ja	38011A0042/00A000	ja	ja	ja
38010B0370/00A000	ja	ja	ja	38011A0043/00A000	ja	ja	ja
38010B0371/00A000	ja	ja	ja	38011A0045/00C000	ja	ja	ja
38010B0372/00B000	ja	ja	ja	38011A0099/00B000	ja	ja	ja
38010B0373/00C000	ja	ja	ja	38011A0099/00C000	ja	ja	ja
38010B0373/00D000	ja	ja	ja	38011A0099/00D000	ja	ja	ja
38010B0373/00E000	ja	ja	ja	38011A0100/00A000	ja	ja	ja
38010B0375/00B000	ja	ja	ja	38011A0100/00C000	ja	ja	ja
38010B0375/00C000	ja	ja	ja	38011A0100/00D000	ja	ja	ja
38010B0377/00K000	ja	ja	ja	38011A0101/00B000	ja	ja	ja
38010B0377/00L000	ja	ja	ja	38011A0101/00C000	ja	ja	ja
38010B0378/00M000	ja	ja	ja	38011A0101/00D000	ja	ja	ja
38010B0379/00B000	ja	ja	ja	38011A0102/00A000	ja	ja	ja
38010B0407/00A000	ja	ja	ja	38011A0104/00P000	ja	ja	ja
38010B0407/00B000	ja	ja	ja	38011A0106/00A000	ja	ja	ja
38010B0407/00C000	ja	ja	ja	38011A0110/00A000	neen	ja	ja

Bijlage 9: Lijst kadastrale percelen waarop het recht van voorkoop van toepassing is en waarop herverkaveling en inrichtingswerken uit kracht van wet worden uitgevoerd en waar bepalingen uit het decreet landinrichting m.b.t. het jachtrecht gelden

Kadastraal perceelsnummer	Jachtrecht	Recht van voorkoop	Herverkaveling + inrichtingswerken uit kracht van wet	Kadastraal perceelsnummer	Jachtrecht	Recht van voorkoop	Herverkaveling + inrichtingswerken uit kracht van wet
38010B0407/00D000	ja	ja	ja	38011A0111/00A000	neen	ja	ja
38010B0408/00A000	ja	ja	ja	38011A0112/00A000	neen	ja	ja
38010B0408/00B000	ja	ja	ja	38011A0115/00A000	neen	ja	ja
38011A0001/00_000	ja	ja	ja	38011A0116/00_000	neen	ja	ja
38011A0002/00D000	ja	ja	ja	38011A0117/00A000	neen	ja	ja
38011A0002/00F000	ja	ja	ja	38011A0118/00A000	neen	ja	ja
38011A0002/02_000	ja	ja	ja	38011A0119/00A000	neen	ja	ja
38011A0003/00_000	ja	ja	ja	38011A0120/00B000	neen	ja	ja
38011A0004/00A000	ja	ja	ja	38011A0121/00G000	neen	ja	ja
38011A0006/00_000	ja	ja	ja	38011A0121/00L000	neen	ja	ja
38011A0007/00_000	ja	ja	ja	38011A0124/00N000	neen	ja	ja
38011A0008/00_000	ja	ja	ja	38011A0126/00B000	neen	ja	ja
38011A0009/00D000	ja	ja	ja	38011A0127/00A000	neen	ja	ja
38011A0010/00B000	ja	ja	ja	38011A0128/00A000	neen	ja	ja
38011A0011/00N000	ja	ja	ja	38011A0129/00A000	neen	ja	ja
38011A0011/00P000	ja	ja	ja	38011A0130/00_000	deel neen	ja	ja
38011A0011/00S000	ja	ja	ja	38011A0131/00_000	neen	ja	ja
38011A0011/00T000	ja	ja	ja	38011A0132/00_000	neen	ja	ja
38011A0011/00V000	ja	ja	ja	38011A0133/00B000	ja	ja	ja
38011A0014/00_000	ja	ja	ja	38011A0133/00E000	ja	ja	ja
38011A0015/00A000	ja	ja	ja	38011A0133/00F000	ja	ja	ja
38011A0015/00B000	ja	ja	ja	38011A0134/00_000	neen	ja	ja
38011A0135/00_000	neen	ja	ja	38011A0248/00C000	ja	ja	ja
38011A0136/00_000	ja	ja	ja	38011A0248/00D000	ja	ja	ja
38011A0137/00_000	ja	ja	ja	38011A0248/00E000	ja	ja	ja
38011A0137/02_000	ja	ja	ja	38011A0251/00A000	ja	ja	ja
38011A0138/00_000	ja	ja	ja	38011A0252/00A000	neen	ja	ja
38011A0139/00_000	ja	ja	ja	38011A0253/00A000	ja	ja	ja
38011A0140/00_000	ja	ja	ja	38011A0254/00A000	ja	ja	ja
38011A0141/00_000	ja	ja	ja	38011A0255/00A000	ja	ja	ja
38011A0142/00_000	ja	ja	ja	38011A0257/00A000	neen	ja	ja
38011A0143/00_000	ja	ja	ja	38011A0258/00A000	ja	ja	ja
38011A0144/00C000	ja	ja	ja	38011A0261/00A000	ja	ja	ja
38011A0146/00B000	ja	ja	ja	38011A0262/00E000	ja	ja	ja
38011A0150/00B000	ja	ja	ja	38011A0262/00L000	ja	ja	ja
38011A0153/00C000	ja	ja	ja	38011A0262/00M000	ja	ja	ja
38011A0156/00A000	ja	ja	ja	38011A0262/00N000	ja	ja	ja
38011A0156/00B000	ja	ja	ja	38011A0263/00F000	ja	ja	ja
38011A0157/00F000	ja	ja	ja	38011A0263/00G000	ja	ja	ja
38011A0157/00H000	ja	ja	ja	38011A0264/00A000	ja	ja	ja
38011A0159/00G000	ja	ja	ja	38011A0265/00A000	ja	ja	ja
38011A0160/00A000	ja	ja	ja	38011A0266/00A000	ja	ja	ja
38011A0162/00A000	ja	ja	ja	38011A0267/00A000	ja	ja	ja
38011A0163/00_000	neen	ja	ja	38011A0268/00A000	ja	ja	ja
38011A0164/00_000	neen	ja	ja	38011A0280/00A000	ja	ja	ja
38011A0165/00_000	neen	ja	ja	38011A0281/00A000	ja	ja	ja

Bijlage 9: Lijst kadastrale percelen waarop het recht van voorkoop van toepassing is en waarop herverkaveling en inrichtingswerken uit kracht van wet worden uitgevoerd en waar bepalingen uit het decreet landinrichting m.b.t. het jachtrecht gelden

Kadastraal perceelsnummer	Jachtrecht	Recht van voorkoop	Herverkaveling + inrichtingswerken uit kracht van wet	Kadastraal perceelsnummer	Jachtrecht	Recht van voorkoop	Herverkaveling + inrichtingswerken uit kracht van wet
38011A0166/00_000	ja	ja	ja	38011A0283/00A000	ja	ja	ja
38011A0167/00G000	ja	ja	ja	38011A0290/00C000	ja	ja	ja
38011A0167/00H000	ja	ja	ja	38011A0290/00G000	ja	ja	ja
38011A0167/00K000	ja	ja	ja	38011A0290/00H000	ja	ja	ja
38011A0168/00_000	ja	ja	ja	38011A0303/00C000	ja	ja	ja
38011A0168/02_000	ja	ja	ja	38011A0303/00D000	ja	ja	ja
38011A0169/00_000	ja	ja	ja	38011A0308/00G000	ja	ja	ja
38011A0170/00A000	ja	ja	ja	38011A0323/00B000	ja	ja	ja
38011A0171/00_000	ja	ja	ja	38011A0323/00C000	ja	ja	ja
38011A0172/00_000	deel neen	ja	ja	38011A0327/00A000	ja	ja	ja
38011A0173/00C000	neen	ja	ja	38011A0340/00C000	ja	ja	ja
38011A0191/00B000	ja	ja	ja	38011A0340/00D000	ja	ja	ja
38011A0192/00B000	ja	ja	ja	38011A0340/00E000	ja	ja	ja
38011A0192/00C000	ja	ja	ja	38011A0346/00C000	ja	ja	ja
38011A0193/00A000	ja	ja	ja	38011A0346/00D000	ja	ja	ja
38011A0198/00C000	ja	ja	ja	38011A0357/00B000	ja	ja	ja
38011A0199/00A000	ja	ja	ja	38011A0357/00C000	ja	ja	ja
38011A0200/00B000	ja	ja	ja	38011A0358/00A000	ja	ja	ja
38011A0201/00C000	ja	ja	ja	38011A0360/00A000	ja	ja	ja
38011A0202/00A000	ja	ja	ja	38011A0362/00A000	ja	ja	ja
38011A0203/03_000	ja	ja	ja	38011A0375/00C000	ja	ja	ja
38011A0230/00A000	ja	ja	ja	38011A0375/00G000	ja	ja	ja
38011A0231/00A000	ja	ja	ja	38011A0375/00L000	ja	ja	ja
38011A0232/00B000	ja	ja	ja	38011A0375/00M000	ja	ja	ja
38011A0232/00C000	ja	ja	ja	38011A0390/00A000	ja	ja	ja
38011A0233/00A000	ja	ja	ja	38011A0391/00A000	ja	ja	ja
38011A0392/00A000	ja	ja	ja	38011A0581/00A000	ja	ja	neen
38011A0421/00A000	ja	ja	ja	38011A0582/00A000	ja	ja	neen
38011A0423/00A000	ja	ja	ja	38011A0583/00A000	ja	ja	neen
38011A0424/00A000	ja	ja	ja	38011A0584/00A000	ja	ja	neen
38011A0426/00A000	ja	ja	ja	38011A0585/00A000	ja	ja	neen
38011A0430/00A000	ja	ja	ja	38011A0590/00A000	ja	ja	neen
38011A0432/00A000	ja	ja	ja	38011A0591/00F000	ja	ja	neen
38011A0434/00A000	ja	ja	ja	38011A0591/00G000	ja	ja	neen
38011A0436/00A000	ja	ja	ja	38011A0592/00C000	ja	ja	neen
38011A0437/00A000	ja	ja	ja	38011A0592/00D000	ja	ja	neen
38011A0438/00E000	ja	ja	ja	38011A0592/00E000	ja	ja	neen
38011A0438/00F000	ja	ja	ja	38011A0593/00A000	ja	ja	neen
38011A0439/00E000	ja	ja	ja	38011A0594/00A000	ja	ja	neen
38011A0439/00F000	ja	ja	ja	38011A0595/00B000	ja	ja	neen
38011A0439/00G000	ja	ja	ja	38011A0596/00B000	ja	ja	neen
38011A0439/00H000	ja	ja	ja	38011A0597/00B000	ja	ja	neen
38011A0440/00A000	ja	ja	ja	38011A0601/00D000	ja	ja	neen
38011A0441/00A000	ja	ja	ja	38011A0631/00A000	ja	ja	neen
38011A0442/00B000	ja	ja	ja	38011A0632/00A000	ja	ja	neen
38011A0444/00C000	ja	ja	ja	38011A0634/00B000	ja	ja	neen

Bijlage 9: Lijst kadastrale percelen waarop het recht van voorkoop van toepassing is en waarop herverkaveling en inrichtingswerken uit kracht van wet worden uitgevoerd en waar bepalingen uit het decreet landinrichting m.b.t. het jachtrecht gelden

Kadastraal perceelsnummer	Jachtrecht	Recht van voorkoop	Herverkaveling + inrichtingswerken uit kracht van wet	Kadastraal perceelsnummer	Jachtrecht	Recht van voorkoop	Herverkaveling + inrichtingswerken uit kracht van wet
38011A0444/00D000	ja	ja	ja	38011A0635/00B000	ja	ja	neen
38011A0444/00E000	ja	ja	ja	38011A0636/00A000	ja	ja	neen
38011A0445/00D000	ja	ja	ja	38011A0637/00B000	ja	ja	neen
38011A0445/00F000	ja	ja	ja	38011A0640/00A000	ja	ja	neen
38011A0445/00K000	ja	ja	ja	38011A0641/00A000	ja	ja	neen
38011A0447/00A000	ja	ja	ja	38011A0642/00A000	ja	ja	neen
38011A0448/00A000	ja	ja	ja	38011A0644/00B000	ja	ja	neen
38011A0449/00A000	ja	ja	ja	38011A0656/00A000	ja	ja	neen
38011A0450/00D000	ja	ja	ja	38011A0657/00C000	ja	ja	neen
38011A0460/00B000	ja	ja	ja	38011A0657/00D000	ja	ja	neen
38011A0460/00C000	ja	ja	ja	38011A0657/00E000	ja	ja	neen
38011A0460/00D000	ja	ja	ja	38011A0663/00A000	ja	ja	neen
38011A0461/00A000	ja	ja	ja	38011A0664/00A000	ja	ja	neen
38011A0461/02_000	ja	ja	ja	38011A0665/00A000	ja	ja	neen
38011A0479/00F000	ja	ja	ja	38011A0666/00A000	ja	ja	neen
38011A0479/00G000	ja	ja	ja	38011A0667/00A000	ja	ja	neen
38011A0535/00D000	ja	ja	ja	38011A0692/00A000	ja	ja	neen
38011A0535/00G000	ja	ja	ja	38011A0694/00B000	ja	ja	neen
38011A0535/00N000	ja	ja	ja	38011A0696/00D000	ja	ja	neen
38011A0540/00B000	ja	ja	ja	38011A0697/00D000	ja	ja	neen
38011A0540/00C000	ja	ja	ja	38011A0698/00D000	ja	ja	neen
38011A0543/00A000	ja	ja	ja	38011A0699/00B000	ja	ja	neen
38011A0545/00A000	ja	ja	ja	38011A0700/00A000	ja	ja	neen
38011A0550/00A000	ja	ja	ja	38011A0701/00B000	ja	ja	neen
38011A0551/00A000	ja	ja	ja	38011A0705/00D000	ja	ja	ja
38011A0552/00F000	ja	ja	ja	38011A0706/00B000	ja	ja	neen
38011A0552/00G000	ja	ja	ja	38011A0710/00B000	ja	ja	neen
38011A0560/00A000	ja	ja	ja	38011A0712/00B000	ja	ja	neen
38011A0561/00A000	ja	ja	ja	38011A0713/00B000	ja	ja	neen
38011A0580/00A000	ja	ja	neen	38011A0713/00C000	ja	ja	neen
38011A0717/00B000	ja	ja	neen	38011B0037/00B000	ja	ja	ja
38011A0718/00A000	ja	ja	neen	38011B0038/00A000	ja	ja	ja
38011A0719/00A000	ja	ja	neen	38011B0039/00A000	ja	ja	ja
38011A0720/00A000	ja	ja	neen	38011B0039/00B000	ja	ja	ja
38011A0724/00C000	ja	ja	neen	38011B0039/00C000	ja	ja	ja
38011A0726/00B000	ja	ja	neen	38011B0039/00D000	ja	ja	ja
38011A0727/00B000	ja	ja	neen	38011B0039/00E000	ja	ja	ja
38011A0728/00B000	ja	ja	neen	38011B0039/00F000	ja	ja	ja
38011A0729/00B000	ja	ja	neen	38011B0040/00C000	ja	ja	ja
38011A0730/00B000	ja	ja	neen	38011B0040/00D000	ja	ja	ja
38011A0731/00B000	ja	ja	neen	38011B0041/00_000	ja	ja	ja
38011A0740/00A000	neen	ja	ja	38011B0042/00_000	ja	ja	ja
38011A0741/00A000	ja	ja	ja	38011B0043/00_000	ja	ja	ja
38011A0741/00B000	ja	ja	ja	38011B0044/00A000	ja	ja	ja
38011A0741/00C000	ja	ja	ja	38011B0045/00_000	ja	ja	ja
38011A0741/00D000	ja	ja	ja	38011B0046/00_000	ja	ja	ja

Bijlage 9: Lijst kadastrale percelen waarop het recht van voorkoop van toepassing is en waarop herverkaveling en inrichtingswerken uit kracht van wet worden uitgevoerd en waar bepalingen uit het decreet landinrichting m.b.t. het jachtrecht gelden

Kadastraal perceelsnummer	Jachtrecht	Recht van voorkoop	Herverkaveling + inrichtingswerken uit kracht van wet	Kadastraal perceelsnummer	Jachtrecht	Recht van voorkoop	Herverkaveling + inrichtingswerken uit kracht van wet
38011A0742/00A000	ja	ja	ja	38011B0047/00_000	ja	ja	ja
38011A0742/00B000	ja	ja	ja	38011B0048/00_000	ja	ja	ja
38011A0742/00C000	ja	ja	ja	38011B0049/00A000	ja	ja	ja
38011A0742/00D000	ja	ja	ja	38011B0050/00_000	ja	ja	ja
38011A0743/00A000	ja	ja	ja	38011B0051/00_000	ja	ja	ja
38011A0744/00B000	ja	ja	neen	38011B0052/00_000	ja	ja	ja
38011A0744/00C000	ja	ja	neen	38011B0053/00_000	ja	ja	ja
38011A0744/00D000	ja	ja	neen	38011B0054/00_000	ja	ja	ja
38011A0747/00A000	ja	ja	ja	38011B0055/00B000	ja	ja	ja
38011A0747/00B000	ja	ja	ja	38011B0059/00B000	ja	ja	ja
38011A0747/00C000	ja	ja	ja	38011B0060/00A000	ja	ja	ja
38011A0747/00D000	neen	ja	ja	38011B0063/00D000	ja	ja	ja
38011A0749/00B000	neen	ja	ja	38011B0066/00_000	ja	ja	ja
38011A0749/00D000	neen	ja	ja	38011B0066/02_000	ja	ja	ja
38011A0749/00E000	neen	ja	ja	38011B0067/00_000	ja	ja	ja
38011B0002/00B000	ja	ja	ja	38011B0068/00_000	ja	ja	ja
38011B0005/00B000	ja	ja	ja	38011B0069/00_000	ja	ja	ja
38011B0007/00B000	ja	ja	ja	38011B0070/00_000	ja	ja	ja
38011B0009/00L000	ja	ja	ja	38011B0071/00_000	ja	ja	ja
38011B0011/00F000	ja	ja	ja	38011B0072/00_000	ja	ja	ja
38011B0014/00_000	ja	ja	ja	38011B0073/00_000	ja	ja	ja
38011B0015/00A000	ja	ja	ja	38011B0074/00_000	ja	ja	ja
38011B0016/00A000	ja	ja	ja	38011B0075/00_000	ja	ja	ja
38011B0018/00B000	ja	ja	ja	38011B0078/00G000	ja	ja	ja
38011B0025/00A000	ja	ja	ja	38011B0082/00_000	ja	ja	ja
38011B0026/00A000	ja	ja	ja	38011B0083/00_000	ja	ja	ja
38011B0026/00B000	ja	ja	ja	38011B0084/00_000	ja	ja	ja
38011B0027/00_000	ja	ja	ja	38011B0085/00_000	ja	ja	ja
38011B0028/00A000	ja	ja	ja	38011B0086/00_000	ja	ja	ja
38011B0029/00A000	ja	ja	ja	38011B0086/02_000	ja	ja	ja
38011B0032/00_000	ja	ja	ja	38011B0095/00_000	ja	ja	ja
38011B0033/00A000	ja	ja	ja	38011B0096/00_000	ja	ja	ja
38011B0034/00A000	ja	ja	ja	38011B0097/00_000	ja	ja	ja
38011B0035/00A000	ja	ja	ja	38011B0098/00_000	ja	ja	ja
38011B0099/00_000	ja	ja	ja	38011B0155/00_000	ja	ja	ja
38011B0100/00_000	ja	ja	ja	38011B0156/00_000	ja	ja	ja
38011B0101/00_000	ja	ja	ja	38011B0157/00_000	ja	ja	ja
38011B0102/00_000	ja	ja	ja	38011B0158/00A000	ja	ja	ja
38011B0103/00_000	ja	ja	ja	38011B0159/00C000	ja	ja	ja
38011B0103/02_000	ja	ja	ja	38011B0160/00C000	ja	ja	ja
38011B0104/00_000	ja	ja	ja	38011B0161/00_000	ja	ja	ja
38011B0105/00_000	ja	ja	ja	38011B0162/00_000	ja	ja	ja
38011B0106/00_000	ja	ja	ja	38011B0163/00_000	ja	ja	ja
38011B0107/00_000	ja	ja	ja	38011B0164/00_000	ja	ja	ja
38011B0108/00_000	ja	ja	ja	38011B0165/00_000	ja	ja	ja
38011B0109/00_000	ja	ja	ja	38011B0166/00_000	ja	ja	ja

Bijlage 9: Lijst kadastrale percelen waarop het recht van voorkoop van toepassing is en waarop herverkaveling en inrichtingswerken uit kracht van wet worden uitgevoerd en waar bepalingen uit het decreet landinrichting m.b.t. het jachtrecht gelden

Kadastraal perceelsnummer	Jachtrecht	Recht van voorkoop	Herverkaveling + inrichtingswerken uit kracht van wet	Kadastraal perceelsnummer	Jachtrecht	Recht van voorkoop	Herverkaveling + inrichtingswerken uit kracht van wet
38011B0110/00_000	ja	ja	ja	38011B0167/00_000	ja	ja	ja
38011B0111/00_000	ja	ja	ja	38011B0168/00A000	ja	ja	ja
38011B0112/00_000	ja	ja	ja	38011B0169/00A000	ja	ja	ja
38011B0113/00_000	ja	ja	ja	38011B0170/00A000	ja	ja	ja
38011B0114/00_000	ja	ja	ja	38011B0171/00A000	ja	ja	ja
38011B0115/00_000	ja	ja	ja	38011B0173/00G000	ja	ja	ja
38011B0116/00_000	ja	ja	ja	38011B0176/00A000	ja	ja	ja
38011B0117/00_000	ja	ja	ja	38011B0177/00_000	ja	ja	ja
38011B0118/00_000	ja	ja	ja	38011B0178/00C000	ja	ja	ja
38011B0119/00_000	ja	ja	ja	38011B0181/00A000	ja	ja	ja
38011B0120/00_000	ja	ja	ja	38011B0183/00N000	ja	ja	ja
38011B0122/00_000	ja	ja	ja	38011B0187/00_000	ja	ja	ja
38011B0123/00_000	ja	ja	ja	38011B0188/00A000	ja	ja	ja
38011B0124/00_000	ja	ja	ja	38011B0194/00B000	ja	ja	ja
38011B0125/00_000	ja	ja	ja	38011B0198/00_000	ja	ja	ja
38011B0126/00G000	ja	ja	ja	38011B0199/00_000	ja	ja	ja
38011B0126/00K000	ja	ja	ja	38011B0202/00_000	ja	ja	ja
38011B0126/00L000	ja	ja	ja	38011B0204/00_000	ja	ja	ja
38011B0131/00C000	ja	ja	ja	38011B0205/00_000	ja	ja	ja
38011B0132/00A000	ja	ja	ja	38011B0206/00M000	ja	ja	ja
38011B0133/00A000	ja	ja	ja	38011B0206/00N000	ja	ja	ja
38011B0136/00C000	ja	ja	ja	38011B0207/00A000	ja	ja	ja
38011B0138/00B000	ja	ja	ja	38011B0208/00_000	ja	ja	ja
38011B0138/00C000	ja	ja	ja	38011B0209/00B000	ja	ja	ja
38011B0139/00_000	ja	ja	ja	38011B0210/00C000	ja	ja	ja
38011B0140/00_000	ja	ja	ja	38011B0211/00_000	ja	ja	ja
38011B0141/00_000	ja	ja	ja	38011B0212/00_000	ja	ja	ja
38011B0143/00_000	ja	ja	ja	38011B0213/00_000	ja	ja	ja
38011B0144/00_000	ja	ja	ja	38011B0214/00_000	ja	ja	ja
38011B0145/00_000	ja	ja	ja	38011B0215/00_000	ja	ja	ja
38011B0146/00_000	ja	ja	ja	38011B0216/00_000	ja	ja	ja
38011B0147/00_000	ja	ja	ja	38011B0217/00_000	ja	ja	ja
38011B0148/00_000	ja	ja	ja	38011B0218/00_000	ja	ja	ja
38011B0150/00A000	ja	ja	ja	38011B0219/00_000	ja	ja	ja
38011B0151/00_000	ja	ja	ja	38011B0220/00_000	ja	ja	ja
38011B0152/00_000	ja	ja	ja	38011B0221/00_000	ja	ja	ja
38011B0153/00_000	ja	ja	ja	38011B0222/00_000	ja	ja	ja
38011B0154/00_000	ja	ja	ja	38011B0223/00_000	ja	ja	ja
38011B0224/00A000	ja	ja	ja	38013B0106/00C000	ja	ja	neen
38011B0232/00_000	ja	ja	ja	38013B0108/00_000	ja	ja	neen
38011B0233/00_000	ja	ja	ja	38013B0109/00A000	ja	ja	neen
38011B0234/00_000	ja	ja	ja	38013B0111/00D000	ja	ja	neen
38011B0235/00_000	ja	ja	ja	38013B0114/00C000	ja	ja	neen
38011B0236/00_000	ja	ja	ja	38013B0115/00A000	ja	ja	neen
38011B0237/00_000	ja	ja	ja	38013B0115/00C000	ja	ja	neen
38011B0238/00_000	ja	ja	ja	38013B0116/00A000	ja	ja	neen

Bijlage 9: Lijst kadastrale percelen waarop het recht van voorkoop van toepassing is en waarop herverkaveling en inrichtingswerken uit kracht van wet worden uitgevoerd en waar bepalingen uit het decreet landinrichting m.b.t. het jachtrecht gelden

Kadastraal perceelsnummer	Jachtrecht	Recht van voorkoop	Herverkaveling + inrichtingswerken uit kracht van wet	Kadastraal perceelsnummer	Jachtrecht	Recht van voorkoop	Herverkaveling + inrichtingswerken uit kracht van wet
38011B0239/00_000	ja	ja	ja	38013B0119/00B000	ja	ja	neen
38011B0240/00_000	ja	ja	ja	38013B0120/00A000	ja	ja	neen
38011B0242/00_000	ja	ja	ja	38013B0121/00C000	ja	ja	neen
38011B0243/00_000	ja	ja	ja	38013B0126/00C000	ja	ja	neen
38011B0244/00A000	ja	ja	ja	38013B0130/00C000	ja	ja	neen
38011B0248/00D000	ja	ja	ja	38013B0131/00_000	ja	ja	neen
38011B0263/00P000	ja	ja	ja	38013B0132/00_000	ja	ja	neen
38011B0280/00D000	ja	ja	ja	38013B0133/00_000	ja	ja	neen
38011B0281/00C000	ja	ja	ja	38013B0134/00A000	ja	ja	neen
38011B0299/00C000	ja	ja	ja	38013B0134/00B000	ja	ja	neen
38011B0306/00B000	ja	ja	ja	38013B0136/00_000	ja	ja	neen
38011B0307/00C000	ja	ja	ja	38013B0137/00_000	ja	ja	neen
38011B0310/00G000	ja	ja	ja	38013B0138/00E000	ja	ja	neen
38011B0313/00B000	ja	ja	ja	38013B0139/00C000	ja	ja	neen
38011B0314/00K000	ja	ja	ja	38013B0142/00C000	ja	ja	neen
38011B0314/00L000	ja	ja	ja	38013B0144/00_000	ja	ja	neen
38011B0315/00_000	ja	ja	ja	38013B0145/00A000	ja	ja	neen
38011B0316/00A000	ja	ja	ja	38013B0145/00B000	ja	ja	neen
38011B0318/00K000	ja	ja	ja	38013B0145/00C000	ja	ja	neen
38011B0320/00A000	ja	ja	ja	38013B0148/00C000	ja	ja	neen
38011B0320/00X000	ja	ja	ja	38013B0148/00D000	ja	ja	neen
38011B0321/00E000	ja	ja	ja	38013B0149/00D000	ja	ja	neen
38011B0332/00D000	ja	ja	ja	38013B0151/00A000	ja	ja	neen
38011B0360/02_000	ja	ja	ja	38013B0232/00_000	ja	ja	neen
38011B0369/00B000	ja	ja	ja	38013B0233/00_000	ja	ja	neen
38011B0369/00C000	ja	ja	ja	38013B0234/00_000	ja	ja	neen
38011B0376/00A000	ja	ja	ja	38013B0235/00A000	ja	ja	neen
38011B0376/00B000	ja	ja	ja	38013B0236/00_000	ja	ja	neen
38011B0376/00C000	ja	ja	ja	38013B0237/00_000	ja	ja	neen
38013B0071/00C000	ja	ja	neen	38013B0238/00_000	ja	ja	neen
38013B0071/00D000	ja	ja	neen	38013B0239/00A000	ja	ja	neen
38013B0072/00L000	ja	ja	neen	38013B0241/00G000	ja	ja	neen
38013B0073/00L000	ja	ja	neen	38013B0242/00F000	ja	ja	neen
38013B0073/00M000	ja	ja	neen	38013B0242/00G000	ja	ja	neen
38013B0074/00K000	ja	ja	neen	38013B0245/00_000	ja	ja	neen
38013B0078/00A000	ja	ja	neen	38013B0247/00B000	ja	ja	neen
38013B0091/00E000	ja	ja	neen	38013B0248/00N000	ja	ja	neen
38013B0092/00D000	ja	ja	neen	38013B0251/00A000	ja	ja	neen
38013B0100/00B000	ja	ja	neen	38013B0253/00C000	ja	ja	neen
38013B0100/00C000	ja	ja	neen	38013B0253/00D000	ja	ja	neen
38013B0103/00B000	ja	ja	neen	38013B0257/00_000	ja	ja	neen
38013B0104/00B000	ja	ja	neen	38013B0258/00B000	ja	ja	neen
38013B0259/00A000	ja	ja	neen	38013B0315/00_000	ja	ja	neen
38013B0259/00B000	ja	ja	neen	38013B0316/00_000	ja	ja	neen
38013B0260/00_000	ja	ja	neen	38013B0317/00_000	ja	ja	neen
38013B0261/00_000	ja	ja	neen	38013B0318/00_000	ja	ja	neen

Bijlage 9: Lijst kadastrale percelen waarop het recht van voorkoop van toepassing is en waarop herverkaveling en inrichtingswerken uit kracht van wet worden uitgevoerd en waar bepalingen uit het decreet landinrichting m.b.t. het jachtrecht gelden

Kadastraal perceelsnummer	Jachtrecht	Recht van voorkoop	Herverkaveling + inrichtingswerken uit kracht van wet	Kadastraal perceelsnummer	Jachtrecht	Recht van voorkoop	Herverkaveling + inrichtingswerken uit kracht van wet
38013B0262/00_000	ja	ja	neen	38013B0319/00_000	ja	ja	neen
38013B0263/00_000	ja	ja	neen	38013B0320/00_000	ja	ja	neen
38013B0264/00_000	ja	ja	neen	38013B0321/00_000	ja	ja	neen
38013B0265/00_000	ja	ja	neen	38013B0322/00_000	ja	ja	neen
38013B0266/00_000	ja	ja	neen	38013B0323/00_000	ja	ja	neen
38013B0268/00_000	ja	ja	neen	38013B0324/00_000	ja	ja	neen
38013B0269/00_000	ja	ja	neen	38013B0325/00_000	ja	ja	neen
38013B0270/00A000	ja	ja	neen	38013B0326/00_000	ja	ja	neen
38013B0271/00A000	ja	ja	neen	38013B0327/00_000	ja	ja	neen
38013B0272/00A000	ja	ja	neen	38013B0328/00_000	ja	ja	neen
38013B0272/00B000	ja	ja	neen	38013B0329/00_000	ja	ja	neen
38013B0273/00_000	ja	ja	neen	38013B0330/00_000	ja	ja	neen
38013B0274/00_000	ja	ja	neen	38013B0331/00_000	ja	ja	neen
38013B0275/00_000	ja	ja	neen	38013B0332/00_000	ja	ja	neen
38013B0276/00A000	ja	ja	neen	38013B0333/00_000	ja	ja	neen
38013B0277/00_000	ja	ja	neen	38013B0334/00_000	ja	ja	neen
38013B0278/00C000	ja	ja	neen	38013B0335/00A000	ja	ja	neen
38013B0280/00_000	ja	ja	neen	38013B0336/00C000	ja	ja	neen
38013B0282/00A000	ja	ja	neen	38013B0336/00D000	ja	ja	neen
38013B0283/00_000	ja	ja	neen	38013B0337/00A000	ja	ja	neen
38013B0284/00_000	ja	ja	neen	38013B0338/00A000	ja	ja	neen
38013B0285/00_000	ja	ja	neen	38013B0339/00B000	ja	ja	neen
38013B0286/00_000	ja	ja	neen	38013B0349/00S000	ja	ja	neen
38013B0287/00_000	ja	ja	neen	38013B0361/00A000	ja	ja	neen
38013B0288/00_000	ja	ja	neen	38013B0361/00B000	ja	ja	neen
38013B0289/00_000	ja	ja	neen	38013B0364/00D000	ja	ja	neen
38013B0290/00_000	ja	ja	neen	38013B0364/00E000	ja	ja	neen
38013B0291/00_000	ja	ja	neen	38013B0365/00B000	ja	ja	neen
38013B0292/00_000	ja	ja	neen	38013B0365/00C000	ja	ja	neen
38013B0293/00_000	ja	ja	neen	38013B0366/00A000	ja	ja	neen
38013B0294/00_000	ja	ja	neen	38013B0367/00C000	ja	ja	neen
38013B0294/02_000	ja	ja	neen	38013B0367/00D000	ja	ja	neen
38013B0296/00B000	ja	ja	neen	38013B0368/00A000	ja	ja	neen
38013B0297/00E000	ja	ja	neen	38013B0369/00_000	ja	ja	neen
38013B0297/00F000	ja	ja	neen	38013B0370/00_000	ja	ja	neen
38013B0298/00B000	ja	ja	neen	38013B0371/00A000	ja	ja	neen
38013B0299/00C000	ja	ja	neen	38013B0372/00A000	ja	ja	neen
38013B0300/00M000	ja	ja	neen	38013B0373/00E000	ja	ja	neen
38013B0300/00N000	ja	ja	neen	38013B0373/00L000	ja	ja	neen
38013B0300/00P000	ja	ja	neen	38013B0373/00M000	ja	ja	neen
38013B0302/00D000	ja	ja	neen	38013B0373/00N000	ja	ja	neen
38013B0304/00A000	ja	ja	neen	38013B0374/00_000	ja	ja	neen
38013B0309/00B000	ja	ja	neen	38013B0375/00_000	ja	ja	neen
38013B0311/00D000	ja	ja	neen	38013B0376/00B000	ja	ja	neen
38013B0311/00E000	ja	ja	neen	38013B0377/00A000	ja	ja	neen
38013B0314/00F000	ja	ja	neen	38013B0378/00A000	ja	ja	neen

Bijlage 9: Lijst kadastrale percelen waarop het recht van voorkoop van toepassing is en waarop herverkaveling en inrichtingswerken uit kracht van wet worden uitgevoerd en waar bepalingen uit het decreet landinrichting m.b.t. het jachtrecht gelden

Kadastraal perceelsnummer	Jachtrecht	Recht van voorkoop	Herverkaveling + inrichtingswerken uit kracht van wet	Kadastraal perceelsnummer	Jachtrecht	Recht van voorkoop	Herverkaveling + inrichtingswerken uit kracht van wet
38013B0379/00A000	ja	ja	neen	38013B0438/00_000	ja	ja	neen
38013B0380/00_000	ja	ja	neen	38013B0439/00_000	ja	ja	neen
38013B0381/00A000	ja	ja	neen	38013B0441/00A000	ja	ja	neen
38013B0382/00A000	ja	ja	neen	38013B0444/00_000	ja	ja	neen
38013B0383/00B000	ja	ja	neen	38013B0447/00B000	ja	ja	neen
38013B0384/00C000	ja	ja	neen	38013B0447/00C000	ja	ja	neen
38013B0385/00C000	ja	ja	neen	38013B0448/00_000	ja	ja	neen
38013B0387/00_000	ja	ja	neen	38013B0449/00_000	ja	ja	neen
38013B0388/00_000	ja	ja	neen	38013B0450/00_000	ja	ja	neen
38013B0389/00_000	ja	ja	neen	38013B0451/00_000	ja	ja	neen
38013B0390/00_000	ja	ja	neen	38013B0452/00_000	ja	ja	neen
38013B0391/00A000	ja	ja	neen	38013B0453/00_000	ja	ja	neen
38013B0392/00A000	ja	ja	neen	38013B0454/00_000	ja	ja	neen
38013B0394/00_000	ja	ja	neen	38013B0455/00_000	ja	ja	neen
38013B0395/00_000	ja	ja	neen	38013B0456/00_000	ja	ja	neen
38013B0396/00_000	ja	ja	neen	38013B0457/00_000	ja	ja	neen
38013B0397/00_000	ja	ja	neen	38013B0458/00_000	ja	ja	neen
38013B0397/02_000	ja	ja	neen	38013B0459/00_000	ja	ja	neen
38013B0398/00_000	ja	ja	neen	38013B0460/00_000	ja	ja	neen
38013B0400/00A000	ja	ja	neen	38013B0461/00_000	ja	ja	neen
38013B0401/00A000	ja	ja	neen	38013B0462/00_000	ja	ja	neen
38013B0403/00B000	ja	ja	neen	38013B0463/00_000	ja	ja	neen
38013B0404/00E000	ja	ja	neen	38013B0464/00_000	ja	ja	neen
38013B0404/00H000	ja	ja	neen	38013B0465/00_000	ja	ja	neen
38013B0404/00K000	ja	ja	neen	38013B0466/00_000	ja	ja	neen
38013B0405/00E000	ja	ja	neen	38013B0467/00_000	ja	ja	neen
38013B0406/00B000	ja	ja	neen	38013B0468/00_000	ja	ja	neen
38013B0407/00B000	ja	ja	neen	38013B0469/00_000	ja	ja	neen
38013B0412/00D000	ja	ja	neen	38013B0470/00_000	ja	ja	neen
38013B0412/00F000	ja	ja	neen	38013B0473/00B000	ja	ja	neen
38013B0414/00D000	ja	ja	neen	38013B0477/00B000	ja	ja	neen
38013B0415/00A000	ja	ja	neen	38013B0477/00C000	ja	ja	neen
38013B0416/00_000	ja	ja	neen	38013B0480/00A000	ja	ja	neen
38013B0417/00A000	ja	ja	neen	38013B0485/00B000	ja	ja	neen
38013B0418/00A000	ja	ja	neen	38013B0490/00_000	ja	ja	neen
38013B0419/00A000	ja	ja	neen	38013B0491/00_000	ja	ja	neen
38013B0420/00_000	ja	ja	neen	38013B0492/00_000	ja	ja	neen
38013B0421/00_000	ja	ja	neen	38013B0493/00C000	ja	ja	neen
38013B0422/00_000	ja	ja	neen	38013B0495/00_000	ja	ja	neen
38013B0423/00_000	ja	ja	neen	38013B0498/00A000	ja	ja	neen
38013B0424/00_000	ja	ja	neen	38013B0498/00C000	ja	ja	neen
38013B0425/00_000	ja	ja	neen	38013B0500/00B000	ja	ja	neen
38013B0426/00_000	ja	ja	neen	38013B0502/00A000	ja	ja	neen
38013B0427/00_000	ja	ja	neen	38013B0503/00_000	ja	ja	neen
38013B0428/00_000	ja	ja	neen	38013B0504/00_000	ja	ja	neen
38013B0429/00_000	ja	ja	neen	38013B0505/00_000	ja	ja	neen

Bijlage 9: Lijst kadastrale percelen waarop het recht van voorkoop van toepassing is en waarop herverkaveling en inrichtingswerken uit kracht van wet worden uitgevoerd en waar bepalingen uit het decreet landinrichting m.b.t. het jachtrecht gelden

Kadastraal perceelsnummer	Jachtrecht	Recht van voorkoop	Herverkaveling + inrichtingswerken uit kracht van wet	Kadastraal perceelsnummer	Jachtrecht	Recht van voorkoop	Herverkaveling + inrichtingswerken uit kracht van wet
38013B0430/00_000	ja	ja	neen	38013B0506/00_000	ja	ja	neen
38013B0435/00F000	ja	ja	neen	38013B0507/00B000	ja	ja	neen
38013B0435/00G000	ja	ja	neen	38013B0508/00_000	ja	ja	neen
38013B0436/00C000	ja	ja	neen	38013B0509/00_000	ja	ja	neen
38013B0510/00_000	ja	ja	neen	38013B0579/00B000	ja	ja	ja
38013B0511/00_000	ja	ja	neen	38013B0582/00A000	ja	ja	ja
38013B0512/00_000	ja	ja	neen	38013B0583/00A000	ja	ja	neen
38013B0513/00_000	ja	ja	neen	38013B0583/00B000	ja	ja	neen
38013B0518/00_000	ja	ja	neen	38013B0583/00C000	ja	ja	neen
38013B0519/00A000	ja	ja	neen	38013B0583/00D000	ja	ja	neen
38013B0520/00A000	ja	ja	neen	38013B0584/00A000	ja	ja	neen
38013B0522/00D000	ja	ja	neen	38013B0644/00A000	ja	ja	neen
38013B0523/00_000	ja	ja	neen	38013B0646/00A000	ja	ja	neen
38013B0524/00A000	ja	ja	neen	38013B0647/00A000	ja	ja	neen
38013B0525/00_000	ja	ja	neen	38015B0525/00B000	ja	ja	ja
38013B0526/00B000	ja	ja	neen	38015B0526/00A000	ja	ja	ja
38013B0526/00C000	ja	ja	neen	38015B0527/00A000	ja	ja	ja
38013B0527/00A000	ja	ja	neen	38015B0528/00B000	ja	ja	ja
38013B0528/00A000	ja	ja	neen	38015B0528/00C000	ja	ja	ja
38013B0529/00A000	ja	ja	neen	38015B0528/00D000	ja	ja	ja
38013B0531/00K000	ja	ja	neen	38015B0528/00F000	ja	ja	ja
38013B0534/00A000	ja	ja	neen	38015B0528/00G000	ja	ja	ja
38013B0535/00B000	ja	ja	neen	38015B0529/00_000	ja	ja	ja
38013B0535/00C000	ja	ja	neen	38015B0530/00_000	ja	ja	ja
38013B0536/00_000	ja	ja	neen	38015B0531/00B000	ja	ja	ja
38013B0537/00B000	ja	ja	neen	38015B0533/00B000	ja	ja	ja
38013B0538/00B000	ja	ja	neen	38015B0537/00C000	ja	ja	ja
38013B0539/00N000	ja	ja	neen	38015B0538/00D000	ja	ja	ja
38013B0539/00P000	ja	ja	neen	38015B0540/00A000	ja	ja	ja
38013B0540/00A000	ja	ja	neen	38015B0541/00_000	ja	ja	ja
38013B0545/00_000	ja	ja	ja	38015B0546/00E000	ja	ja	ja
38013B0546/00_000	ja	ja	ja	38015B0547/00B000	ja	ja	ja
38013B0548/00C000	ja	ja	ja	38015B0548/00A000	ja	ja	ja
38013B0550/00A000	ja	ja	ja	38015B0549/00K000	ja	ja	ja
38013B0551/00V000	ja	ja	ja	38015B0549/00P000	ja	ja	ja
38013B0552/00D000	ja	ja	ja	38015B0549/00R000	ja	ja	ja
38013B0553/00A000	ja	ja	ja	38015B0553/00A000	ja	ja	ja
38013B0554/00_000	ja	ja	ja	38015B0554/00A000	ja	ja	ja
38013B0555/00_000	ja	ja	ja	38015B0558/00_000	ja	ja	ja
38013B0556/00_000	ja	ja	ja	38015B0559/00_000	ja	ja	ja
38013B0557/00_000	ja	ja	ja	38015B0560/00_000	ja	ja	ja
38013B0558/00_000	ja	ja	ja	38015B0561/00_000	ja	ja	ja
38013B0559/00A002	ja	ja	ja	38015B0562/00_000	ja	ja	ja
38013B0559/00L000	ja	ja	ja	38015B0564/00B000	ja	ja	ja
38013B0570/00A000	ja	ja	ja	38015B0565/00_000	ja	ja	ja
38013B0571/00A000	ja	ja	ja	38015B0566/00_000	ja	ja	ja

Bijlage 9: Lijst kadastrale percelen waarop het recht van voorkoop van toepassing is en waarop herverkaveling en inrichtingswerken uit kracht van wet worden uitgevoerd en waar bepalingen uit het decreet landinrichting m.b.t. het jachtrecht gelden

Kadastraal perceelsnummer	Jachtrecht	Recht van voorkoop	Herverkaveling + inrichtingswerken uit kracht van wet	Kadastraal perceelsnummer	Jachtrecht	Recht van voorkoop	Herverkaveling + inrichtingswerken uit kracht van wet
38013B0571/00C000	ja	ja	ja	38015B0569/00D000	ja	ja	ja
38013B0572/00A000	ja	ja	ja	38015B0570/00_000	ja	ja	ja
38013B0573/00A000	ja	ja	ja	38015B0571/00A000	ja	ja	ja
38013B0574/00A000	ja	ja	ja	38015B0572/00C000	ja	ja	ja
38013B0575/00A000	ja	ja	ja	38015B0577/00B000	ja	ja	ja
38013B0576/00_000	ja	ja	ja	38015B0578/00B000	ja	ja	ja
38013B0577/00_000	ja	ja	ja	38015B0579/00A000	ja	ja	ja
38013B0578/00_000	ja	ja	ja	38015B0580/00A000	ja	ja	ja
38015B0581/00_000	ja	ja	ja	38022A0358/00_000	ja	ja	neen
38015B0582/00_000	ja	ja	ja	38022A0360/00_000	ja	ja	neen
38015B0583/00_000	ja	ja	ja	38022A0361/00E000	ja	ja	neen
38015B0584/00A000	ja	ja	ja	38022A0367/00D000	ja	ja	neen
38015B0585/00A000	ja	ja	ja	38022A0368/00A000	ja	ja	neen
38015B0588/00B000	ja	ja	ja	38022A0368/00B000	ja	ja	neen
38015B0589/00_000	ja	ja	ja	38022A0370/00G000	ja	ja	neen
38015B0590/00_000	ja	ja	ja	38022A0370/00H000	ja	ja	neen
38015B0591/00_000	ja	ja	ja	38022A0376/00D000	ja	ja	neen
38015B0592/00_000	ja	ja	ja	38022A0378/00A000	ja	ja	neen
38015B0593/00_000	ja	ja	ja	38022A0379/00_000	ja	ja	neen
38015B0594/00_000	ja	ja	ja	38022A0380/00_000	ja	ja	neen
38015B0595/00_000	ja	ja	ja	38022A0381/00_000	ja	ja	neen
38015B0596/00B000	ja	ja	ja	38022A0382/00_000	ja	ja	neen
38015B0596/00C000	ja	ja	ja	38022A0383/00A000	ja	ja	neen
38015B0597/00A000	ja	ja	ja	38022A0383/00B000	ja	ja	neen
38015B0598/00B000	ja	ja	ja	38022A0384/00A000	ja	ja	neen
38015B0599/00A000	ja	ja	ja	38022A0386/00H000	ja	ja	neen
38015B0600/00G000	ja	ja	ja	38022A0389/00_000	ja	ja	neen
38015B0600/00K000	ja	ja	ja	38022A0390/00_000	ja	ja	neen
38015B0600/02_000	ja	ja	ja	38022A0391/00_000	ja	ja	neen
38015B0601/00D000	ja	ja	ja	38022A0392/00_000	ja	ja	neen
38015B0604/00K000	ja	ja	ja	38022A0393/00_000	ja	ja	neen
38015B0608/00E000	ja	ja	ja	38022A0394/00_000	ja	ja	neen
38015B0611/00A000	ja	ja	ja	38022A0395/00B000	ja	ja	neen
38015B0612/00E000	ja	ja	ja	38022A0395/00C000	ja	ja	neen
38015B0613/00F000	ja	ja	ja	38022A0395/00D000	ja	ja	neen
38015B0617/00C000	ja	ja	ja	38022A0530/00F000	ja	ja	neen
38015B0618/00B000	ja	ja	ja	38022A0532/00F000	ja	ja	neen
38015B0621/00A000	ja	ja	ja	38022A0533/00D000	ja	ja	neen
38015B0621/00D000	ja	ja	ja	38022A0536/00B000	ja	ja	neen
38015B0626/00A000	ja	ja	ja	38022A0537/00A000	ja	ja	neen
38015B0626/00B000	ja	ja	ja	38022A0537/00B000	ja	ja	neen
38015B0626/00C000	ja	ja	ja	38022A0538/00_000	ja	ja	neen
38015B0626/00D000	ja	ja	ja	38022A0539/00_000	ja	ja	neen
38015B0626/00E000	ja	ja	ja	38022A0540/00_000	ja	ja	neen
38015B0626/00F000	ja	ja	ja	38022A0541/00_000	ja	ja	neen
38015B0626/00G000	ja	ja	ja	38022A0543/00D000	ja	ja	neen

Bijlage 9: Lijst kadastrale percelen waarop het recht van voorkoop van toepassing is en waarop herverkaveling en inrichtingswerken uit kracht van wet worden uitgevoerd en waar bepalingen uit het decreet landinrichting m.b.t. het jachtrecht gelden

Kadastraal perceelsnummer	Jachtrecht	Recht van voorkoop	Herverkaveling + inrichtingswerken uit kracht van wet	Kadastraal perceelsnummer	Jachtrecht	Recht van voorkoop	Herverkaveling + inrichtingswerken uit kracht van wet
38015B0626/00H000	ja	ja	ja	38022A0545/00B000	ja	ja	neen
38015B0626/00K000	ja	ja	ja	38022A0546/00_000	ja	ja	neen
38015B0629/00A000	ja	ja	ja	38022A0547/00M000	ja	ja	neen
38015B0629/00B000	ja	ja	ja	38022A0548/00F000	ja	ja	neen
38015B0629/00C000	ja	ja	ja	38022A0549/00B000	ja	ja	neen
38022A0350/00_000	ja	ja	neen	38022A0550/00_000	ja	ja	neen
38022A0351/00_000	ja	ja	neen	38022A0551/00_000	ja	ja	neen
38022A0352/00_000	ja	ja	neen	38022A0552/00_000	ja	ja	neen
38022A0353/00_000	ja	ja	neen	38022A0553/00_000	ja	ja	neen
38022A0354/00_000	ja	ja	neen	38022A0554/00_000	ja	ja	neen
38022A0355/00_000	ja	ja	neen	38022A0555/00_000	ja	ja	neen
38022A0356/00_000	ja	ja	neen	38022A0556/00_000	ja	ja	neen
38022A0557/00_000	ja	ja	neen	38022A0656/00D000	ja	ja	neen
38022A0558/00A000	ja	ja	neen	38022A0657/00A000	ja	ja	neen
38022A0559/00A000	ja	ja	neen	38022A0657/00B000	ja	ja	neen
38022A0560/00A000	ja	ja	neen	38022A0657/00C000	ja	ja	neen
38022A0561/00A000	ja	ja	neen				
38022A0562/00A000	ja	ja	neen				
38022A0565/00_000	ja	ja	neen				
38022A0566/00_000	ja	ja	neen				
38022A0567/00_000	ja	ja	neen				
38022A0568/00_000	ja	ja	neen				
38022A0569/00_000	ja	ja	neen				
38022A0647/00_000	ja	ja	neen				
38022A0648/00_000	ja	ja	neen				
38022A0648/02_000	ja	ja	neen				
38022A0649/00_000	ja	ja	neen				
38022A0650/00_000	ja	ja	neen				
38022A0651/00_000	ja	ja	neen				
38022A0652/00_000	ja	ja	neen				
38022A0653/00_000	ja	ja	neen				
38022A0654/00_000	ja	ja	neen				
38022A0655/00_000	ja	ja	neen				
38022A0656/00B000	ja	ja	neen				
38022A0656/00C000	ja	ja	neen				

10 TOEPASSINGSGEBIED HERVERKAVELING UIT KRACHT VAN WET EN (KAVEL)INRICHTINGSWERKEN UITKRACHT VAN WET



Bijlage 10:
Toepassingsgebied
hervakeling uit kracht van wet en
(kavel)inrichtingswerken uit kracht van wet

Legende

 Kerngebied

 Uitgesloten zones

Kadastrale afdelingen en secties binnen het toepassingsgebied hervakeling

 Lo-Reninge 1ste Afd. (Lo) Sectie A

 Lo-Reninge 2de Afd. (Pollinkhove) Sectie A

 Lo-Reninge 2de Afd. (Pollinkhove) Sectie B

 Lo-Reninge 2de Afd. (Pollinkhove) Sectie C

 Alveringem 9de Afd. (Beveren-IJzer) Sectie A

 Alveringem 6de Afd. (Gijverinkhove) Sectie A

 Alveringem 6de Afd. (Gijverinkhove) Sectie B

 Alveringem 2de Afd. (Hoogstade) Sectie A

 Alveringem 2de Afd. (Hoogstade) Sectie B

 Alveringem 7de Afd. (Izenberge) Sectie B

 Alveringem 5de Afd. (Leisele) Sectie B

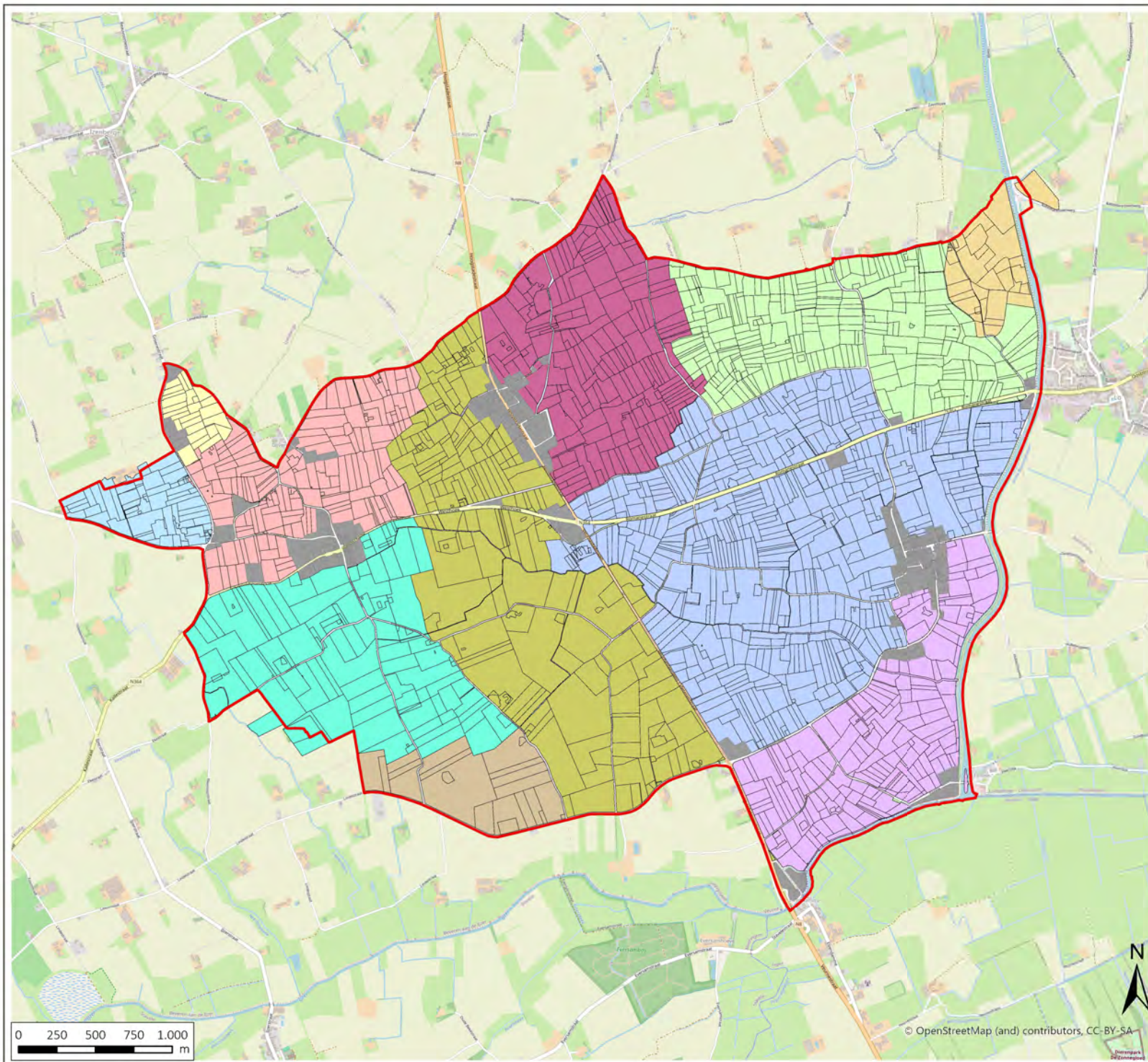

bron:
- Het Grootchalig Referentie Bestand, Administratieve percelen (ADP) toestand 03/2026,
Digitaal Vlaanderen (2024)

aangemaakt op: 09/03/2026

© OpenStreetMap (and) contributors, CC-BY-SA



Vlaamse
overheid

11 SCREENINGSNOTA LANDBOUWEFFECTEN

11.1 INLEIDING

Op basis van een screeningsnota moet worden geoordeeld of de effecten van het project, plan of programma op de landbouw significant kunnen zijn, en mocht dat het geval zijn, dan moet ook worden geoordeeld of de opmaak van een landbouweffectenrapport relevante bijkomende informatie kan opleveren voor de haalbaarheid van het project, plan of programma of de in te zetten instrumenten.

Een screeningsnota is een desktopanalyse van de verschillende bedrijven betrokken in een bepaald project en de ingeschatte effecten van het project op hun bedrijf. In kader van deze analyse zijn de betrokken landbouwers niet bevroegd. De analyse is gebaseerd op de registratiegegevens 2024 van Departement Landbouw en Visserij en de aangiftegegevens VLM Mestbank van 2024. Bij het bekijken van de effecten van het project op de landbouw worden enkel de beroepsmatige landbouwers in beschouwing genomen.

11.2 INRICHTINGSNOTA SYSTEEMHERSTEL STROOMGEBIED MACHUITBEEK

In de inrichtingsnota zijn acties opgenomen die een invloed kunnen hebben op de bedrijfsvoering van de aanwezige landbouwbedrijven. De verschillende acties en maatregelen worden via vrijwillige en dwingende instrumenten uitgevoerd. De screeningsnota focust op de dwingende instrumenten.

De dwingende instrumenten opgenomen in de inrichtingsnota zijn: 'inrichtingswerken uit kracht van wet', 'herverkaveling uit kracht van wet' en 'verwerving'.

De inrichtingswerken uit kracht van wet worden ingezet bij de actie 'dynamische opstuwing'. Bijlage nr. 5 stelt dat de kantelstuwten geautomatiseerd en proactief zullen aangestuurd worden en daardoor enkel positieve effecten te verwachten zijn voor de aanpalende percelen.

Bij de actie 'verbeteren van de landbouwstructuur' worden 'inrichtingswerken uit kracht van wet' en 'herverkaveling uit kracht van wet' ingezet. Het doel van de herverkaveling uit kracht van wet is deerschikking en de herbestemming van percelen om een optimaler grondgebruik mogelijk te maken. In een herverkaveling worden verschillende stukken gronden samengevoegd, om die anders in te delen en dan via een akte opnieuw te verdelen. Bij de herverkaveling uit kracht van wet kunnen gronden ingenomen worden voor de realisatie van maatschappelijke doelen (bijvoorbeeld trage wegen, ...). Gezien het doel van de inzet van het instrument bij deze actie wordt geen significant negatief effect verwacht. De herverkaveling uit kracht van wet wordt ingezet om de landbouwstructuur te verbeteren: dit impliceert positieve effecten voor de individuele bedrijven.

Andere acties zetten het instrument verwerving in. Het instrument verwerving houdt in dat er landbouwgrond wordt ingenomen. Het betreft zowel vlakvormige als lijnvormige oppervlakte-innames. Onderstaande tabel geeft hiervan een overzicht.



Omschrijving	Procedure grondverwerving	Inname	Totaal geraamde oppervlakte (ha) Voorlopige cijfers ²¹
Bovenstroomse buffers	Vrijwillig of onteigening	Lijnvormig en vlakvormig door AWV	0,8 + 1,6 door AWV
Spaarbekken	Vrijwillig of onteigening	Vlakvormig	19,0
Bufferstroken (breedte 5 of 10 m)	Vrijwillig of onteigening	Lijnvormig	5,7
Openleggen ingebuisde waterlopen en nieuwe waterlopen	Vrijwillig of onteigening	Lijnvormig	0,1
Modernisering pompemaal Lolege	Vrijwillig of onteigening	Vlakvormig	0,2
Fietspaden (breedte 8 m)	Herverkaveling	Lijnvormig	3,9 (circa 2,4 km)
Pad Hoogstade – Gijverinckhove (breedte 3 m)	Herverkaveling	Lijnvormig	0,3

De inrichtingsnota stelt dat onroerende goederen vrijwillig zullen worden verworven voor het uitvoeren van maatregelen en om te ruilen. Als de niet-verwerving van onroerende goederen een hinderpaal is voor de realisatie van de maatregelen zal een onteigeningsbesluit worden genomen 2 jaar na inwerkingtreding van deze inrichtingsnota. De onteigeningen worden ingezet om ontbrekende gronden te verwerven.

De instrumentenafweging vermeldt dat in en rond het stroomgebied van de Machuitbeek al een grondreserve is opgebouwd en dat deze gronden ingezet zullen worden voor de acties en maatregelen. De instrumentafweging vermeldt ook dat het beleid van vrijwillige grondverwerving en recht van voorkoop wordt verderzet.

11.3 LANDBOUWINVENTARIS

In het kerngebied wordt 1.499 ha landbouwgrond geregistreerd door 163 gebruikers. Volgens deze desktopanalyse zijn 135 gebruikers beroepsmatige landbouwers. De beroepsmatige landbouwers gebruiken 1.419 ha (circa 95 % van het landbouwgebruik).

Bovenstroomse buffers

De grond nodig voor de bovenstroomse buffers wordt in 2024 door 4 beroepslandbouwers gebruikt. Het betrokken oppervlakte per bedrijf varieert tot circa 0,5 ha. Door de grondvoorraad flankerend in te zetten kan de impact van de geplande verwervingen worden beperkt.

Spaarbekken

De grond nodig voor het spaarbekken wordt in 2024 door 9 gebruikers aangegeven, 8 zijn beroepslandbouwers. Bij 8 landbouwers is de betrokken oppervlakte dan kleiner circa 2 ha. Eén landbouwer is

²¹ De oppervlaktes zijn nog niet exact gekend/benaderend omdat er nog geen eigendomsafpalingen zijn uitgevoerd door een landmeter. Dit is vooral van belang bij verwervingen van delen van percelen en langs waterlopen.



met circa 9 ha betrokken bij de aanleg van het spaarbekken. Door de grondvoorraad flankerend in te zetten kan de impact van de geplande verwervingen weliswaar worden beperkt.

Bufferstroken

De grond voor de bufferstroken wordt door 33 landbouwers gebruikt, 30 hiervan zijn beroepslandbouwers. De oppervlakte per bedrijf loopt op tot max 0,7 ha bij 1 gebruiker.

Door de grondvoorraad flankerend in te zetten kan de impact van de geplande verwervingen worden beperkt. Het inrichtingsplan vermeldt ook dat met aangelanden t.t.z. voormalige eigenaars of gebruikers van de bufferstrook rechten en plichten zoals captatierecht, vergunning voor bestaande drainage, slibdeponie, ... bij verwerving worden geregeld via akte.

Openleggen ingebuisde waterlopen en nieuwe waterlopen

De gronden voor deze maatregel worden gebruikt door 5 landbouwers, waarvan 4 beroepslandbouwers. De betrokken oppervlakte per bedrijf is beperkt. Door de grondvoorraad flankerend in te zetten kan de impact van de geplande verwervingen worden beperkt.

Modernisering pompgemaal Lolege

Bij de opmaak van de inrichtingsnota is het ontwerp voor de modernisering van het pompgemaal nog niet gekend. De voorziene oppervlakte is in 2024 in gebruik door 1 beroepslandbouwer. Het betrokken perceel behoort tot de huiskavel van het bedrijf. De oppervlakte-inname is weliswaar beperkt zodat de leefbaarheid van het bedrijf niet in het gedrang komt.

Fietspaden en Pad Hoogstade -Gijverinckhove

Aangezien de fietspaden en het pad Hoogstade – Gijverhove lijnvormig zijn en worden uitgevoerd via herverkaveling worden zullen er geen significante effecten van grondinname zijn: de herverkaveling garandeert de aanpassing van de perceelsstructuren en de eigendom van overheden kan worden ingezet om de afhouding beperkt te houden. Aangekochte percelen en restpercelen kunnen via een herverkaveling uit kracht van wet billijk worden herverdeeld.

11.4 CONCLUSIE

Aangezien het engagement om de grondvoorraad flankerend in te zetten wordt geconcludeerd dat de verwervingen geen significant negatief effect zullen hebben op de landbouw in het projectgebied. Door het project op deze manier te realiseren zal de leefbaarheid van de betrokken beroepsmatige bedrijven niet in het gedrang komen. Bovendien bevat het plan ook acties die tot doel hebben de landbouw in het gebied toekomstgericht te ondersteunen. Het inrichtingsplan stelt dat bij de landbouwgebruikers een bevraging zal worden opgestart naar de gewenste ruilen.

De opmaak van een landbouweffectenrapport is niet vereist.



12 UITGEBREIDE HISTORIEK

12.1 RUILVERKAVELING PLATEAU VAN IZENBERGE

De inrichtingsnota Systeemherstel Machuitbeek vindt zijn oorsprong in de voorbereiding voor de ruilverkaveling plateau Van Izenberge. De eerste werktitel van het project was Sponslandschap Valleiflanken IJzer.

De werkperimeter van het project Sponslandschap Valleiflanken IJzer was samengesteld uit de oorspronkelijke perimeter van de volledige ruilverkaveling op het plateau van Izenberge (Sint-Rijkers, Leisele, Pollinkhove) en de projectperimeter van de lokale gebiedscoalitie Bovenloop IJzer. Het is van belang te duiden dat er binnen deze perimeter drie taakstellingen werden onderscheiden voor VLM waarbinnen er telkens werd gekeken naar onze grondvoorraad vanuit een ander perspectief:

1. Zone Plateau van Izenberge en N8: Aangezien er hier enerzijds de grootste grondvoorraad werd bekomen en anderzijds het minste focus is vanuit andere initiatieven en partners zal VLM actief onderzoeken hoe de gronden binnen deze perimeter maximaal kunnen worden ingezet voor de taakstellingen van het project Sponslandschap Valleiflanken IJzer. Inzet van gronden en middelen gebeurt prioritair binnen deze zone.
2. Zone Bovenloop IJzer: Aangezien er zich hier minder gronden situeren binnen de grondvoorraad van VLM en anderzijds meer focus is vanuit andere initiatieven en partners, zal VLM hier enkel ter ondersteuning meedenken en begeleiden. Hier kan er op vraag van partners bekeken worden of er al dan niet op grondruilvragen in het kader van de taakstellingen van het project Bovenloop IJzer, WWLS kan worden ingegaan.
3. Zone Vleteren en Poperingevaart ten zuiden van Bovenloop IJzer: Binnen deze zone, ook wel benoemd als een onderdeel van de Zuid-West-Vlaamse Heuvelrug situeert zich o.a. het focusgebied van het strategisch project IJzer- en Handzamevallei Hollebeek Spanebeek en de initiatieven van stad Poperinge omtrent waterveiligheid. Net zoals voor zone Bovenloop IJzer zal ook hier VLM enkel ter ondersteuning meedenken en begeleiden. Hier kan er ook op vraag van de partners worden bekeken of er al dan niet op grondruilvragen kan worden ingegaan. Aangezien deze buiten de perimeter van de Bovenloop IJzer vallen en door verschillende partners worden aangestuurd zullen deze grondvragen net zoals deze binnen het plateau van Izenberge en N8 worden beoordeeld met de taakstelling van het project Sponslandschap Valleiflanken IJzer.

12.2 WEERBAAR WATERLAND

Een groep van experts gaf in juli 2022 advies aan de Vlaamse regering hoe Vlaanderen zich beter kan te beveiligen tegen overstromingen én droogte. De tekst is beschikbaar op het internet:

<https://www.vlm.be/nl/SiteCollectionDocuments/Water-Land-Schap/advies-weerbaar-waterland.pdf>.



Weerbaar Waterland

Ons voorbereiden op wat al gebeurt



De experts stellen dat gewerkt moet worden aan de transitie naar een landschapssysteem dat eerst water maximaal vasthoudt in functie van infiltratie, om pas daarna het resterende water te hergebruiken en af te voeren indien nodig. Zo vermijden we wateroverlast en vullen we de watervoorraden aan. Ze stellen eveneens dat maatregelen urgent zijn omwille van de extremere weerfenomenen ten gevolge van de klimaatveranderingen.

Weerbaar Water+Land+Schap geeft uitvoering aan Weerbaar Waterland. Het afstroomgebied van de Machuitbeek is opgenomen als één van de vier kleinere focuszones binnen Weerbaar Water+Land+Schap waarop een systemische aanpak kan worden losgelaten. Binnen de focuszone kunnen gebiedsgerichte acties en investeringen worden uitgerold om antwoorden te bieden op de meest urgente uitdagingen.

12.3 GEBIEDSPROGRAMMA IJZER- EN HANDZAMEVALLEI, - EN HANDZAMEVALLEI, WATERSTRATEGIE IJZER EN HANDZAMEVALLEI EN VALLEIENPACT

De provincie West-Vlaanderen coördineerde de opmaak van gebiedsprogramma IJzer- en Handzamevallei. Op 30 september 2022 ondertekenden 27 partners het eerste **Gebiedsprogramma voor de IJzer- en Handzamevallei**. Dit vormt de basis voor regionale samenwerking.

De provincie West-Vlaanderen stelde in augustus 2024 een **integrale waterstrategie** IJzer en Handzamevallei voor. De strategie stelt dat naast kleinschalige aanpassingen, ook technische en grootschalige maatregelen nodig zijn om klimaatverandering en veranderend landgebruik op te vangen. De integrale waterstrategie werkt daarom met enkele leidende principes die nodig zijn om tot een robuust watersysteem te komen:

1. Op lokaal niveau adapteren en mondiaal mitigeren
2. Balans vinden tussen water afvoeren en water sparen
3. Samen IJzersterk

De integrale waterstrategie kiest voor een aanpak via watersegmenten. Het gebied bestaat uit zones met vergelijkbare kenmerken zoals landgebruik, watersysteem, geologie en bodem. Deze gebieden zijn historisch gevormd en delen gezamenlijke uitdagingen en kansen. Om deze gebieden te identificeren en gerichte oplossingen te vinden, is het gebied opgedeeld in vier watersegmenten: valleien, polders, flanken en plateaus. Elk watersegment bevat diverse deelgebieden met specifieke landschapskenmerken en heeft een unieke rol binnen het watersysteem.



De Machuitvallei wordt in de Waterstrategie IJzer en Handzamevallei een unieke voorbeeldcase genoemd aangezien deze case twee watersegmenten doorkruist: polders en flanken (zie hoofdstuk **Fout! Verwijzingsbron niet gevonden.**).

“Het is te onderzoeken of de lager gelegen polder van de Machuitbeek hier een deel van de oplossing kan bieden, als bufferruimte voor het wassende water. De zone tussen het plateau, de IJzer en de Lovaart zou gebruikt kunnen worden om water te stockeren en zo het maximale peil op de IJzer te reduceren. In drogere periodes zou het stockeren van dit water daarbij ook de waterproblematiek in de polders kunnen beperken. Deze zijn namelijk sterk afhankelijk van de inlaat van water om tijdens langdurige droogte de streefpeilen te garanderen en onder meer ook verzilting het hoofd te bieden. Het is echter van belang om rekening te houden met het huidige landgebruik, de bewoning in het gebied en de overstromingsgevoeligheid van de Machuitbeek zelf. Bodembouwkundige Dienst België berekende binnen het WWLS-traject hoe de vochtvraag en het benodigde irrigatievolume van de huidige landbouw zal evolueren in het toekomstig klimaat. Voor de Bovenloop van de IJzer is er in de toekomst een tekort van 4,2 tot 6,5 miljoen m³ water om aan de vochtvraag voor landbouw te voldoen. Als de huidige teelten worden behouden en in de toekomst (meer) worden geïrrigeerd is er 2,5 keer meer irrigatiewater nodig voor een optimale groei en opbrengst. Het plateau van Izenberge biedt als één van de weinige plaatsen in de IJzer- en Handzamevallei kansen voor natuurlijke infiltratie en opslag van water om droge periodes te overbruggen. In het poldergebied beperkt de aanwezigheid van een slecht doorlatende kleilaag de infiltratiekansen. Het hoogteverschil tussen het plateau en de polder zorgt ervoor dat water relatief snel wordt afgevoerd, waardoor regenwater weinig tijd heeft om te infiltreren en sedimenten worden meegevoerd. Deze snelle afvoer heeft verschillende oorzaken, waaronder het beperkte freatisch pakket dat snel verzadigd is, de verharding van de open ruimte en de drainage in landbouwpercelen. Dit leidt ertoe dat benedenstrooms slib geruimd moet worden, zoals in 2023 gebeurde in het stuk Machuitbeek tussen Pollinkhove en de Lovaart. Omdat het slib van zeer slechte kwaliteit was, moest het worden afgevoerd. Daarnaast lijdt de waterkwaliteit onder heel wat factoren, waaronder de invloed van een hoge mestdruk en nitraatgevoelige teelten. Door het versterken van groenblauwe netwerken en een goede bodemzorg met brongerichte maatregelen tegen erosie kunnen nog veel winsten worden geboekt wat betreft de waterkwaliteit en de ecologische toestand van de waterlopen. Deze dragen bovendien ook bij aan het verbeteren van het leefgebied van akker- en weidevogels (Vogelrichtlijngebied IJzervallei en de beheergebieden soortenbescherming van ANB). In het stroomgebied van de Machuit is er m.a.w. een enorme kans om via een volledige systeemaanpak in te zetten op het maximaal ophouden van water, het verminderen van de erosie en de koppeling te zoeken met de waterkwaliteits- en biodiversiteitsuitdagingen in het gebied.”

Het Valleienpact actualiseert het eerste gebiedsprogramma en werd goedgekeurd op 1 december 2025.

Het Valleienpact vat het gevoerde studiewerk samen in de vorm van tien feiten:

1. Iedereen ondervindt gevolgen van te veel, te weinig en te vuil water;
2. Opdelen in watersegmenten maakt maatwerk mogelijk;
3. Er is een zoetwateroverschot, maar niet wanneer het nodig is;
4. Snel afstromend water uit hoger gelegen gebieden vergroot de kans op wateroverlast;
5. De dunne grondwaterlaag maakt het gebied kwetsbaar voor droogte en wateroverlast;
6. Infiltratie helpt, maar vooral bovengrond is meer ruimte voor water nodig,
7. De huidige landbouwgewassen zullen door toekomstige droogtestress steeds meer water nodig hebben;
8. Biodiversiteit is afhankelijk van een stabiel waterpeil en minimale debieten;
9. Ondanks inspanningen blijft de waterkwaliteit op veel plaatsen te slecht;



10. Klimaatverandering maakt de uitdagingen groter, maar samen vinden we oplossingen.

De visie stelt dat de IJzer- en Handzamenvallei, van polders en broeken tot de flanken en plateaus van boer tot burger verbonden zijn door water. De ontwikkeling van een klimaatrobuust watersysteem is de hefboom voor een gebiedsontwikkeling over sectoren, besturen en landsgrenzen heen.

Het pact stelt dat samen moet gewerkt worden aan 4 ambities:

- Waterveiligheid: schade door uitzonderlijke neerslag voorkomen;
- Waterbeschikbaarheid: meer watervoorraad om droogteperiodes op te vangen;
- Waterkwaliteit: de toestand van oppervlakte en grondwater verbeteren;
- Water(be)leven: mens en dier verbinden met het water.

Onderhavige 'inrichtingsnota systeemherstel stroomgebied van de Machuitbeek' wordt als een uitvoerende actie vermeld.

12.4 TASKFORCE WEERBARE WESTHOEK

Naar aanleiding van de overstromingsramp in de Westhoek, installeerde de Vlaamse Regering op 17 november 2023 de taskforce Weerbare Westhoek. De taskforce komt samen onder voorzitterschap van de West-Vlaamse provinciegouverneur en de gedelegeerd bestuurder van De Vlaamse Waterweg. Het geformuleerde actieplan van de taskforce werd samengesteld met input van o.a. de betrokken gemeentes, de Zuidijzerpolder en de Westkustpolder, de Provincie West-Vlaanderen, de Vlaamse Landmaatschappij, De Vlaamse Milieumaatschappij, Departement Omgeving, departement Mobiliteit en Openbare Werken, het departement Kanselarij en Buitenlandse zaken en De Vlaamse Waterweg.

Onder andere volgende maatregelen worden vooropgesteld in het adviesrapport Weerbare Westhoek:

- Stroomopwaarts bufferen en vertraagd afvoeren
- Dynamisch peilbeheer
- Buffercapaciteit in zones van de riviervallei
- Verbeteren van de waterkwaliteit
- Uitwerken grondregie op het niveau van het bekken van de IJzer
- Advies en begeleiding van landbouwers i.f.v. klimaat robuuste maatregelen
- Renovatie Slogatsluis
- Studie en modellering verlagen overstromings- en droogterisico
- ...

Het rapport stelt dat de uitvoering gefaciliteerd kan worden door versneld mandaat tot inrichting (instrumentenkoffer landinrichting).

Het adviesrapport werd op 23 december 2023 door de Vlaamse Regering vastgesteld.

https://www.vlaamsewaterweg.be/sites/default/files/2025-03/20231213-weerbare_westhoek_-_nota_0_0.pdf



Met daaraan gekoppeld een EFRO/FIO -uitvoeringsgerichte stuurgroep voor een beperkt aantal acties op korte termijn t.w.v. 20 mio euro.

12.5 CONCEPTNOTA BELEIDSPLAN RUIMTE VLAANDEREN – 14 JULI 2025

Blz. 88- > Waterwijs Vlaanderen (zie ook inleiding)

Blz. 109 -> Ruimte voor Land- en Tuinbouw: We behouden en versterken het agrarische gebied voor een duurzame en productieve land- en tuinbouw:

- Pijler 2 (blz. 112) -> Veerkrachtige ingerichte landbouwgebieden met ruimte voor landschapszorg en waterbeheer op basis van het fysisch systeem.
 1. Fijnmazige groenblauwe aders
 2. Gebiedsgerichte aanpak
- Pijler 3 -> ontwikkelingsperspectief voor agrarische infrastructuur
 1. Vlaanderen neemt een voortrekkersrol op om de landbouwuitdagingen binnen de open ruimte in partnerschap aan te pakken. In gebieden waar er veel Vlaamse en Europese uitdagingen samenvallen en veel Vlaamse processen en projecten (o.a. via landinrichting, ...) gelijktijdig opgestart zijn zorgt Vlaanderen voor de gecoördineerde afstemming.
 2. Door het opzetten van lokale grondenbanken of door grond in pacht te geven aan landbouw, kunnen lokale besturen bijdragen aan toegang tot landbouwgrond en het realiseren van landbouw- en omgevingsuitdagingen.

12.6 BLUE DEAL NOTA – 14 JULI 2025

We geven invulling aan de taakstelling die de Blue Deal nota aangeeft voor strategische gebieden.

- Focus op ‘gezonde waterlopen’ + Slim omgaan met afvalwater en hemelwater (blz. 5): risicovolle overstorten pakken we aan.
- Waterbeleving en recreatie (blz. 5): bufferstroken + wandelnetwerk rondom de spaarfunctie. Direct contact met water, zoals wandelen of fietsen langs het water, verhoogt het bewustzijn van de waarde en de kwetsbaarheid van water. We stimuleren en ondersteunen waterbeleving. Zo creëren we ook aantrekkelijke natuurlijke speel – en ontmoetingsplekken voor kinderen en jongeren.
- Gebundelde inspanningen (blz. 5): Door inspanningen maximaal te bundelen en investeringsagenda’s beleidsdomeinoverschrijdend af te stemmen, zorgen we voor een efficiënte en doelgerichte besteding van middelen.
- Strategische hefboom 1 (blz. 8): Een integrale risico gebaseerde aanpak is daarom een belangrijke pijler van het waterbeheer, of het nu gaat om risico’s voor waterkwaliteit, ecologie, overstromingen of waterschaarste, drinkwater of water voor industrie en landbouw.
- Strategische hefboom 2 (blz. 9): Om water als basisbron en kostbaar kapitaal te beschermen en veilig te stellen moeten we investeren in een veerkrachtig en klimaat robuust watersysteem.
- Strategische hefboom 3 (blz. 9): Door water en bodem sturen te laten zijn in ruimtelijke processen, kunnen we ook in de toekomst, ondanks klimaatveranderingen, blijven leven, wonen en werken, produceren in een veilige omgeving met een gezonde bodem en voldoende schoon water.
- Strategische hefboom 6 (blz. 10): inzetten op digitalisering en innovatie als katalysator.

De transitie naar een duurzame en circulaire samenleving vraagt om een brede aanpak waarbij meerdere hefbomen tegelijk in stelling worden gebracht. Het draait niet alleen om technologische innovaties, maar



ook om slimme infrastructuur, aangepaste financieringsmechanismen en vernieuwde businessmodellen, versterking van kennis- en capaciteitsopbouw, wetgeving en institutionele vernieuwing.



13 KAART JACHTRECHTEN



Bijlage 13:
Toepassingsgebied
Jachtrecht

Legende

-  Kerngebied
- Naam WBE
-  Westhoek
-  Westland

Toepassingsgebied decreet LI m.b.t. jachtrecht

Kadastrale afdeling en Sectie

-  Lo-Reninge 1ste Afd. (Lo) Sectie A
-  Lo-Reninge 2de Afd. (Pollinkhove) Sectie A
-  Lo-Reninge 2de Afd. (Pollinkhove) Sectie B
-  Lo-Reninge 2de Afd. (Pollinkhove) Sectie C
-  Alveringem 9de Afd. (Beveren-IJzer) Sectie A
-  Alveringem 6de Afd. (Gijverinkhove) Sectie A
-  Alveringem 6de Afd. (Gijverinkhove) Sectie B
-  Alveringem 2de Afd. (Hoogstade) Sectie A
-  Alveringem 2de Afd. (Hoogstade) Sectie B
-  Alveringem 7de Afd. (Izenberge) Sectie B
-  Alveringem 5de Afd. (Leisele) Sectie B

bron:
- bronvermelding GIS-laag 1
- bronvermelding GIS-laag 2

aangemaakt op: <datum>

