



LANDINRICHTING de Merode, Prinsheerlijk Platteland

Stoomzagerij en Pastorie
ontwerp Landinrichtingsplan

Kaart 1: situering binnen de Merode

Legende

-  projectperimeter
-  gemeentegrens Laakdal
-  landinrichtingsproject de Merode

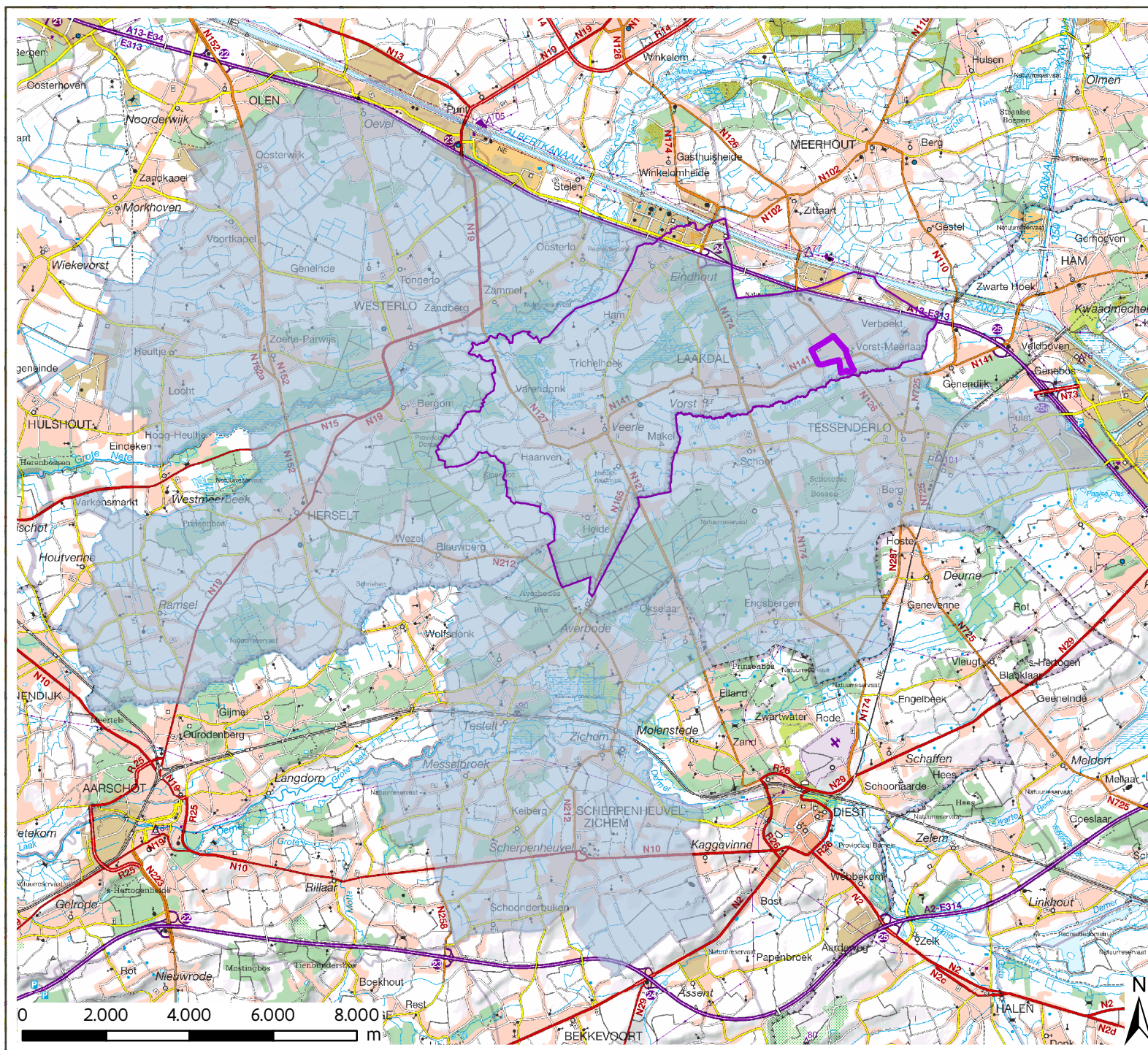

bron:
-Vectoriële versie van het Voorlopig referentiebestand gemeentegrenzen, GDI-Vlaanderen toestand 22/05/2003 (GDI-Vlaanderen)

-Topografische kaart 1/100.000, raster,NGI, Opname 2001 – 2006;
© Nationaal Geografisch Instituut

aangemaakt op : november 2015

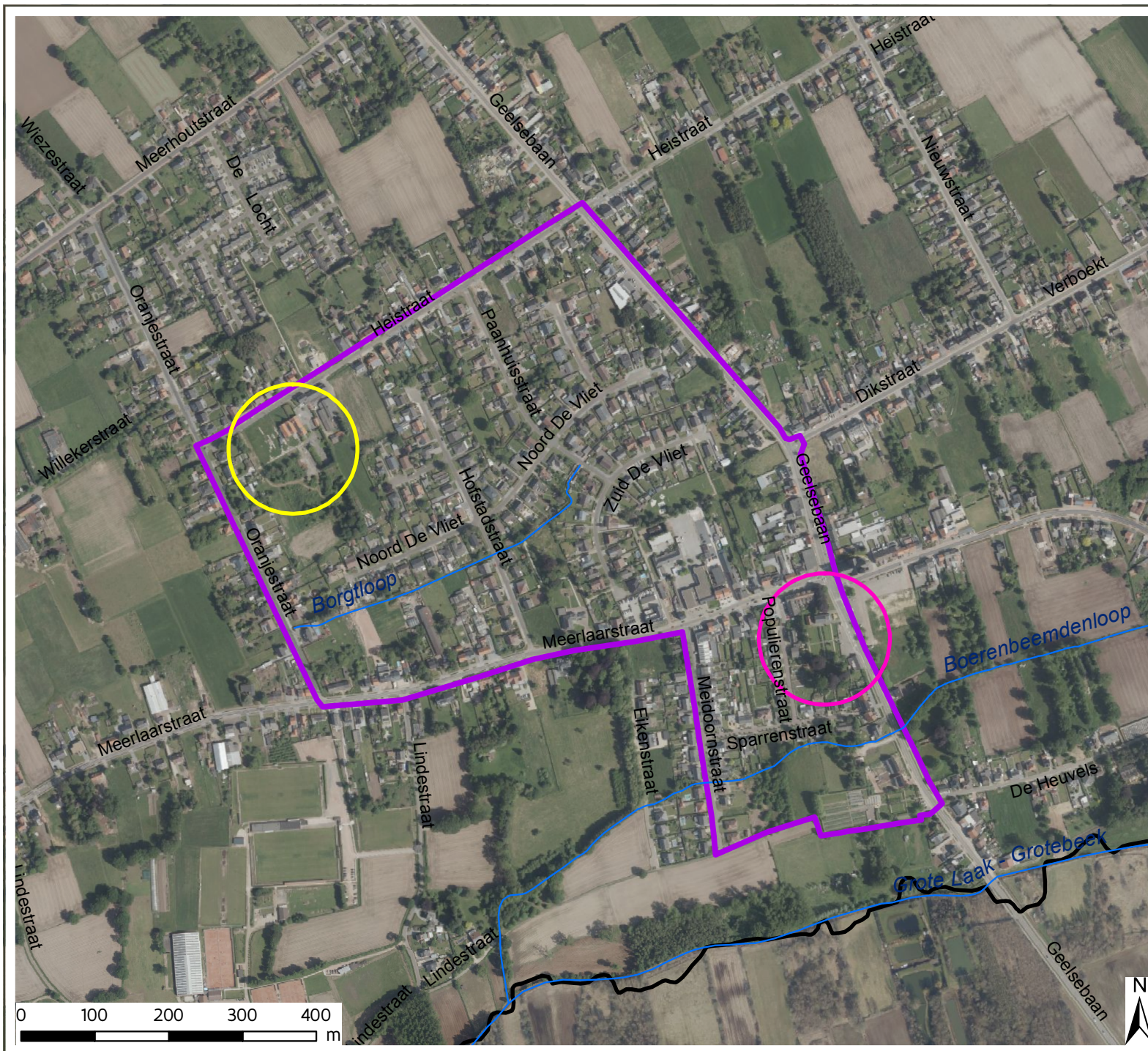





LANDINRICHTING de Merode, Prinsheerlijk Platteland

Stoomzagerij en Pastorie
ontwerp Landinrichtingsplan

Kaart 2: situering op luchtfoto

Legende

-  projectperimeter
-  site Pastorie
-  site Stoomzagerij
-  gemeentegrens Laakdal
-  waterloop

bron:

Vectoriële versie van het referentiebestand gemeentegrenzen, toestand 22/05/2003 (GDI-Vlaanderen)
 Vectoriële versie van het wegenregister van Vlaanderen, 09/ 2015
 GDI Vlaanderen, ©AGIV, ©NGI
 Vlaamse Hydrografische Atlas - Waterlopen, toestand 12/2014 (VMM & AGIV, 2014)
 WMS Orthofotomozaïek, middenschallig, winteropnamen, kleur, meest recent, Vlaanderen (AGIV)

aangemaakt op: november 2015

LANDINRICHTING

de Merode, Prinsheerlijk Platteland

Stoomzagerij en Pastorie
ontwerp Landinrichtingsplan

Kaart 3: beschermde monumenten
en landschappen

Legende

 projectperimeter

 **beschermde landschappen en monumenten**

 Meerlaarstraat 120: pastorie met vroegere schans

 Meerlaarstraat 84: landhuis

 Heistraat 2: stoomzagerij en omgeving

bron:

- Vectoriële versie van de Beschermde landschappen, monumenten, Onroerend Erfgoed (2012)
- Vectoriële versie van het wegenregister van Vlaanderen, 09/2015, GDI Vlaanderen, ©AGIV, ©NGI
- WMS Orthofotomosaïek, middenschalig, winteropnamen, kleur, meest recent, Vlaanderen (AGIV)

aangemaakt op: november 2015



Stoomzagerij en Pastorie
ontwerp Landinrichtingsplan

Kaart 4: recreatieve netwerken

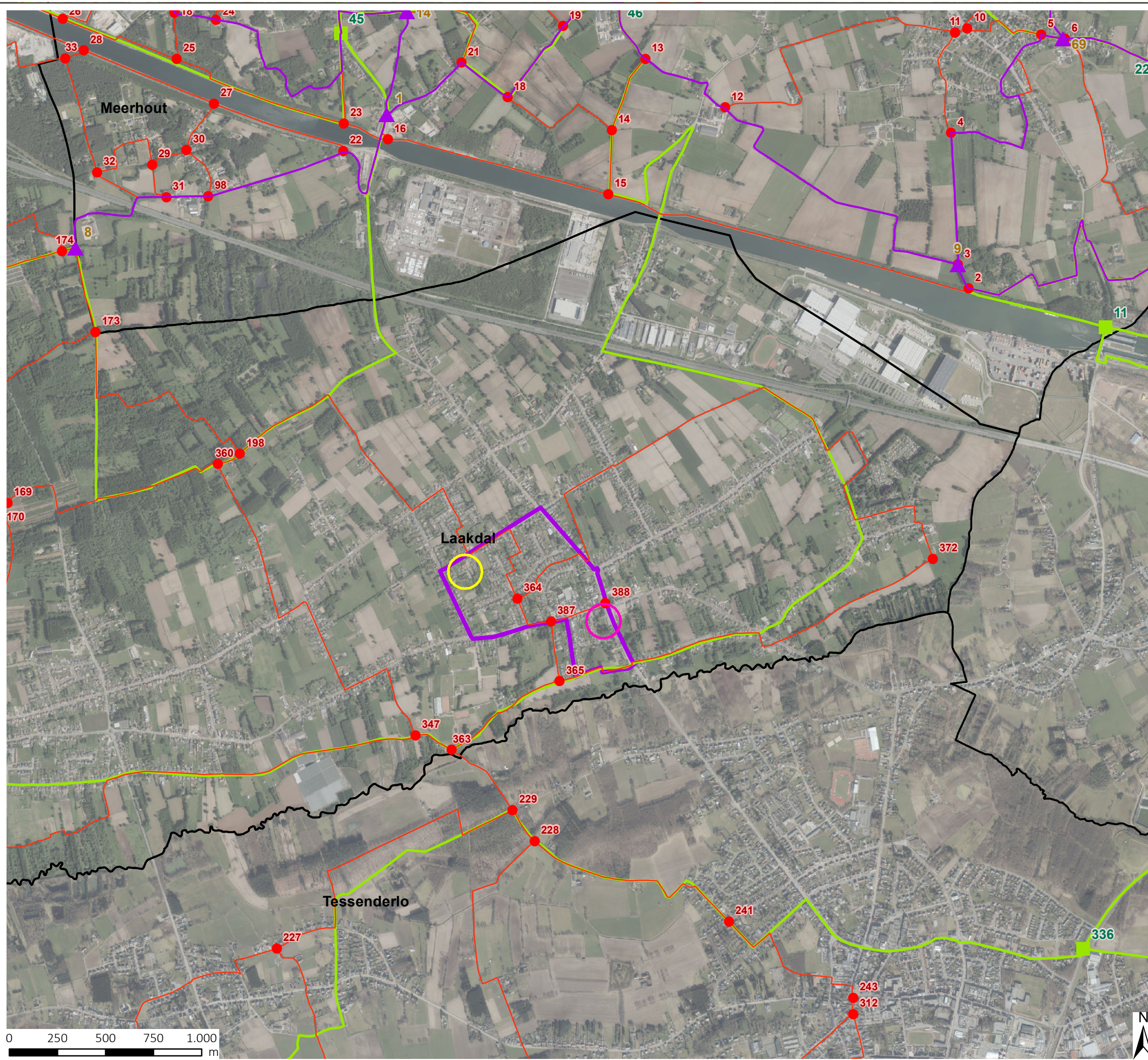

Legende

- projectperimeter
- site Pastorie
- site Stoomzagerij
- gemeentegrens
- wandelknooppunt
- wandeltraject
- fietsknooppunt
- fietstraject
- ruiterknooppunt
- ruitertraject

bron:
- Digitale versie recreatieve routestructuren en knooppunten, Toerisme Vlaanderen, 2014,02
- Vectoriële versie van het voorlopige referentiebestand gemeentegrenzen, toestand 22/05/2003 (OC GIS_Vlaanderen)
- WMS Orthofotomosaïek, middenschallig, winteropnamen, kleur, meest recent, Vlaanderen (AGIV)

aangemaakt op : november 2015

Stoomzagerij en Pastorie
ontwerp Landinrichtingsplan

Kaart 5: Atlas van de buurtwegen

Legende

- site Pastorie
- site Stoomzagerij
- projectperimeter
- kadastrale percelen

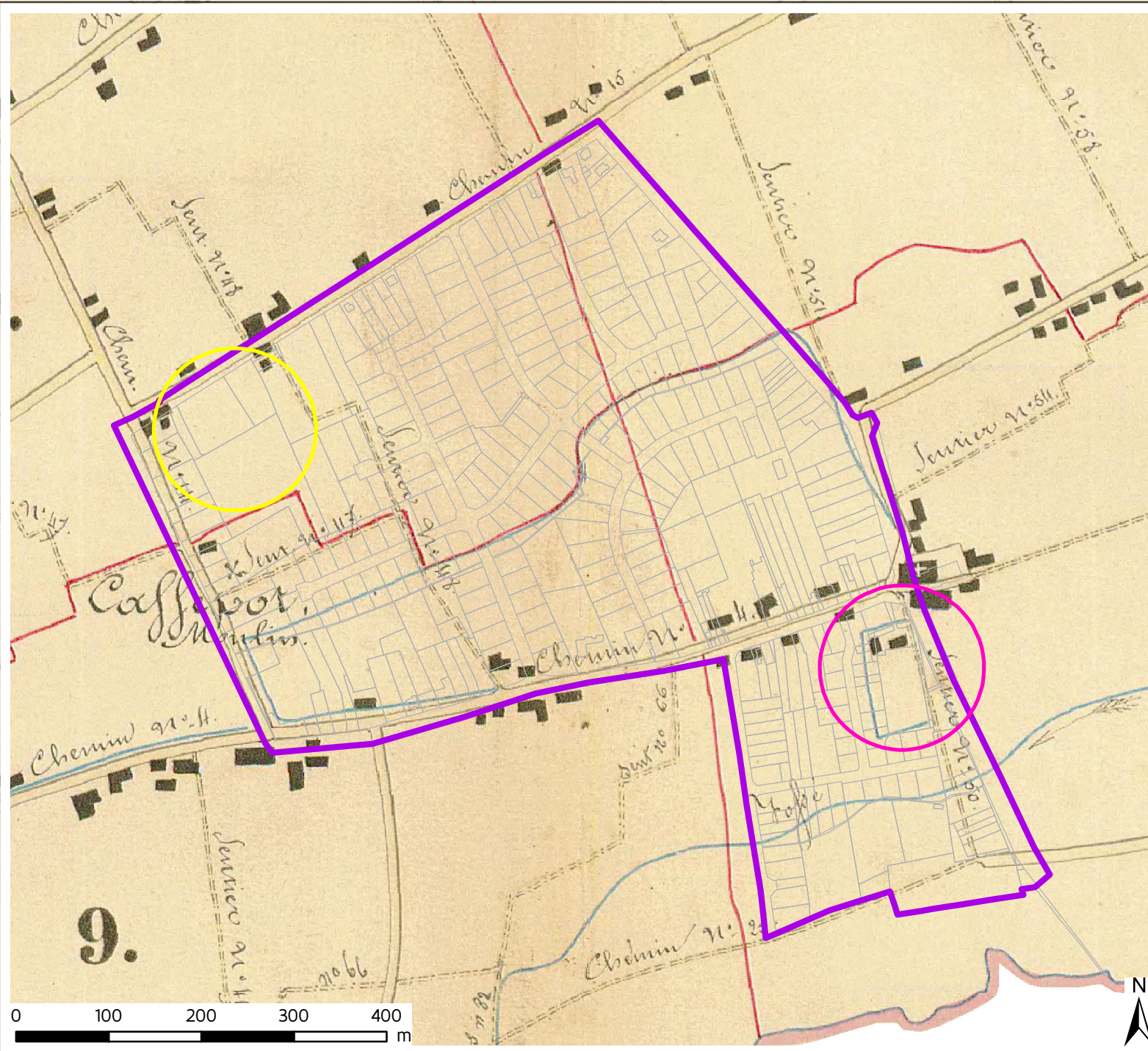

bron:

- Atlas van de Buurtwegen - Provincie Antwerpen, toestand 1845 (Provincie Antwerpen, 27/03/2007)
- Digitale kadastrale percelenplannen (CadMap) (AAPD), toestand 2014, (AGIV, 2014)

aangemaakt op: november 2015

Stoomzagerij en Pastorie
ontwerp Landinrichtingsplan

Kaart 7: gewestplanbestemmingen

Legende

projectperimeter

site Pastorie

site Stoomzagerij

gemeentegrens Laakdal

waterloop

gewestplanbestemming

0100- woongebied

0102- woongebied met landelijk karakter

0105- woonuitbreidingsgebied

0401- gebied voor dagrecreatie

0900- agrarisch gebied

0901- landschappelijk waardevol gebied

bron:

- Vectoriële versie van het Gewestplan, Ruimte Vlaanderen, 2002 (bijgewerkt 2014) (AGIV)

- Vectoriële versie van het Voorlopig referentiebestand gemeentegrenzen, toestand 22/05/2003 (GDI-Vlaanderen)

- Vectoriële versie van het wegenregister van Vlaanderen, 09/2015 (©AGIV, ©NGI)

- Vlaamse Hydrografische Atlas - Waterlopen, toestand 12/2014 (VMM & AGIV, 2014)

- Digitale versie van topografische kaart 1/10.000, raster, zwartwit, opname 1991-2008 (©AGIV, ©NGI)

aangemaakt op: november 2015

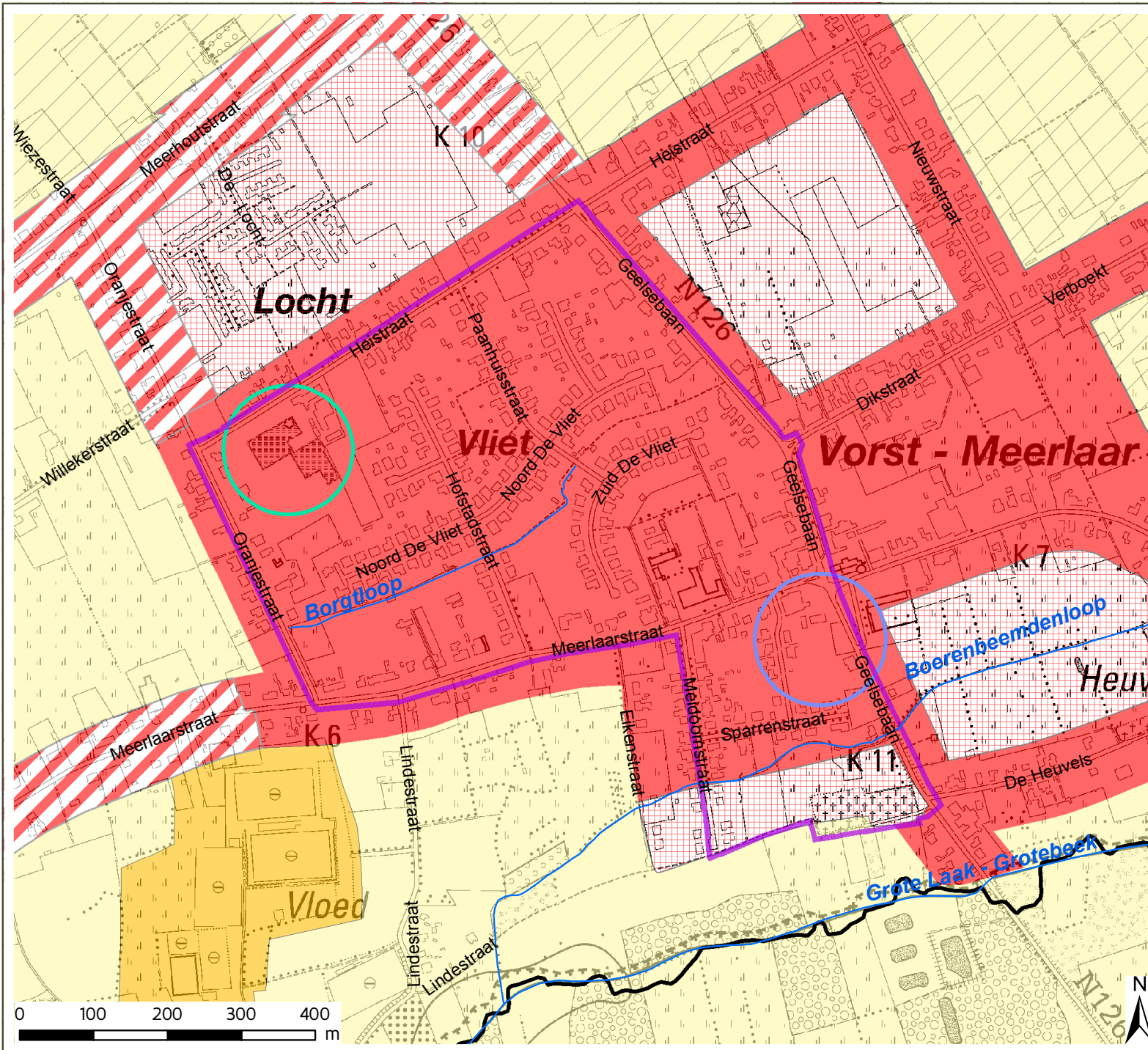





LANDINRICHTING de Merode, Prinsheerlijk Platteland

Stoomzagerij en Pastorie
ontwerp Landinrichtingsplan

Kaart 8: water

Legende

-  speerpuntgebied Grote Laak
-  deelbekken Grote Laak
-  Netebekken
-  projectperimeter
-  landinrichtingsproject de Merode

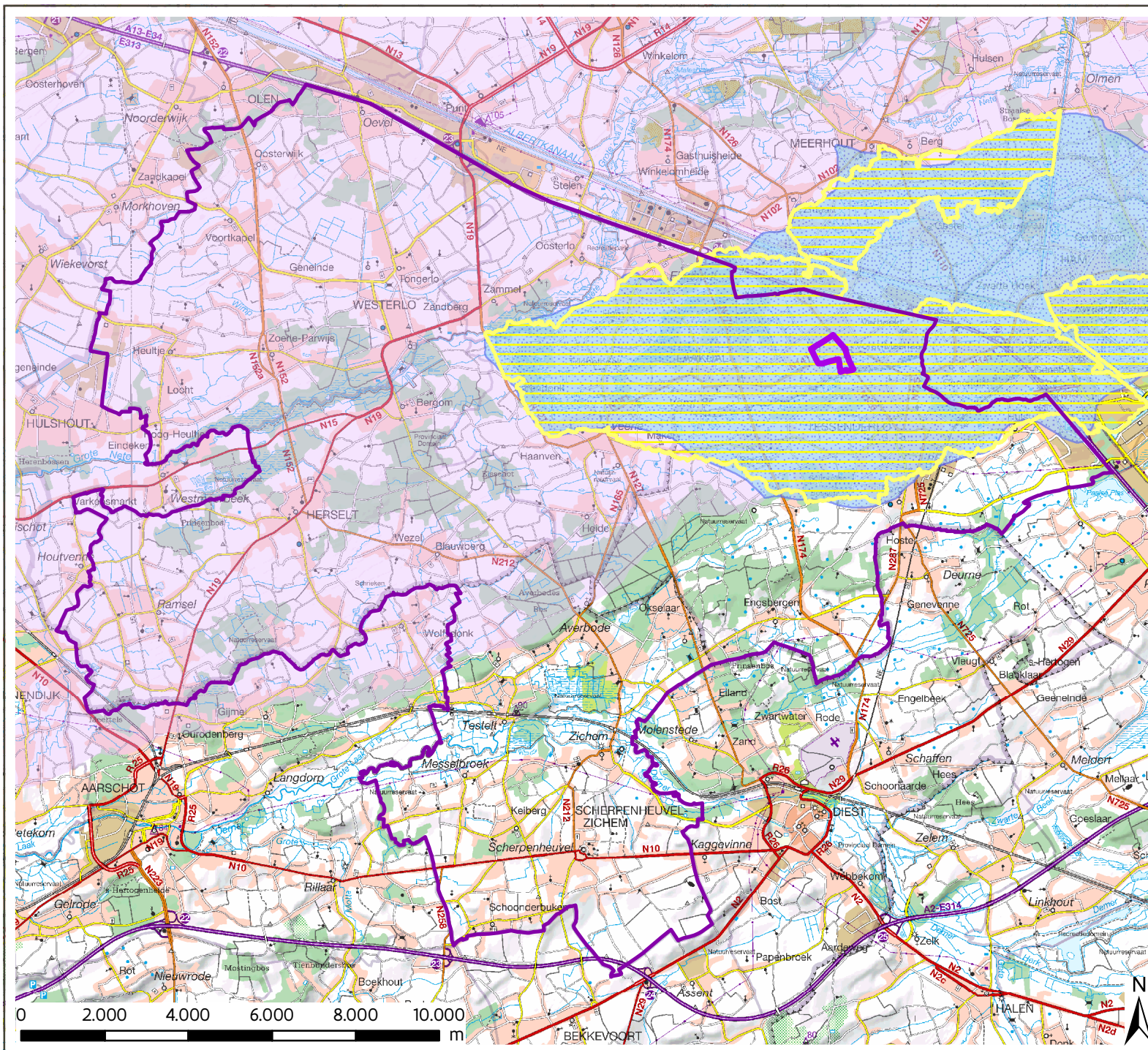

bron:
-Vlaamse Hydrografische Atlas - Zones, Bekkens, Deelbekkens toestand 2014 (VMM & AGIV, 2014)
-Speerpuntgebieden i.k.v. de Stroomgebiedbeheerplannen van Schelde en Maas en het Maatregelenprogramma voor Vlaanderen (VMM, 2010)
-Topografische kaart 1/100.000, raster, NGI, Opname 2001 – 2006; © Nationaal Geografisch Instituut

aangemaakt op: november 2015

Stoomzagerij en Pastorie
ontwerp Landinrichtingsplan
Kaart 9: maatregelen
site Pastorie

Legende

- 1.1a Inrichting pastorietuin
- 1 Verharding
 - 2 Snoeivormen
 - 3 Zitbank
 - 4 Fietsenstalling
 - 5 Infobord
 - 6 Startbord wandelnetwerk
 - 7 Kruiden- moestuin
 - 8 Belevings- speelelementen
 - 9 Dunnen dreef/ verwijderen coniferen
 - 10 Gazon met voorjaarsbloeiers
 - 11 Christusbeeld
 - 12 Oorlogsmonument
 - 13 Verplaatsen wandelpad
 - 14 Verwijderen pilaren
 - 15 Verbeteren wandelpaden
 - 16 Haag
 - 17 Snoeien/ dunnen beplanting
- 1.1b Inrichting pastorietuin
- 18 Infobord verplaatsen
- 1.2 Ringgracht visualiseren
- 19 Ringgracht
 - 20 Ringgracht "verharding"
- 1.3 Parking
- 21 Parking
 - 22 Groenvoorziening
 - 23 Fietsenstalling
 - 24 Uitbreiding parking
- 25 Toegankelijk maken bushaltes

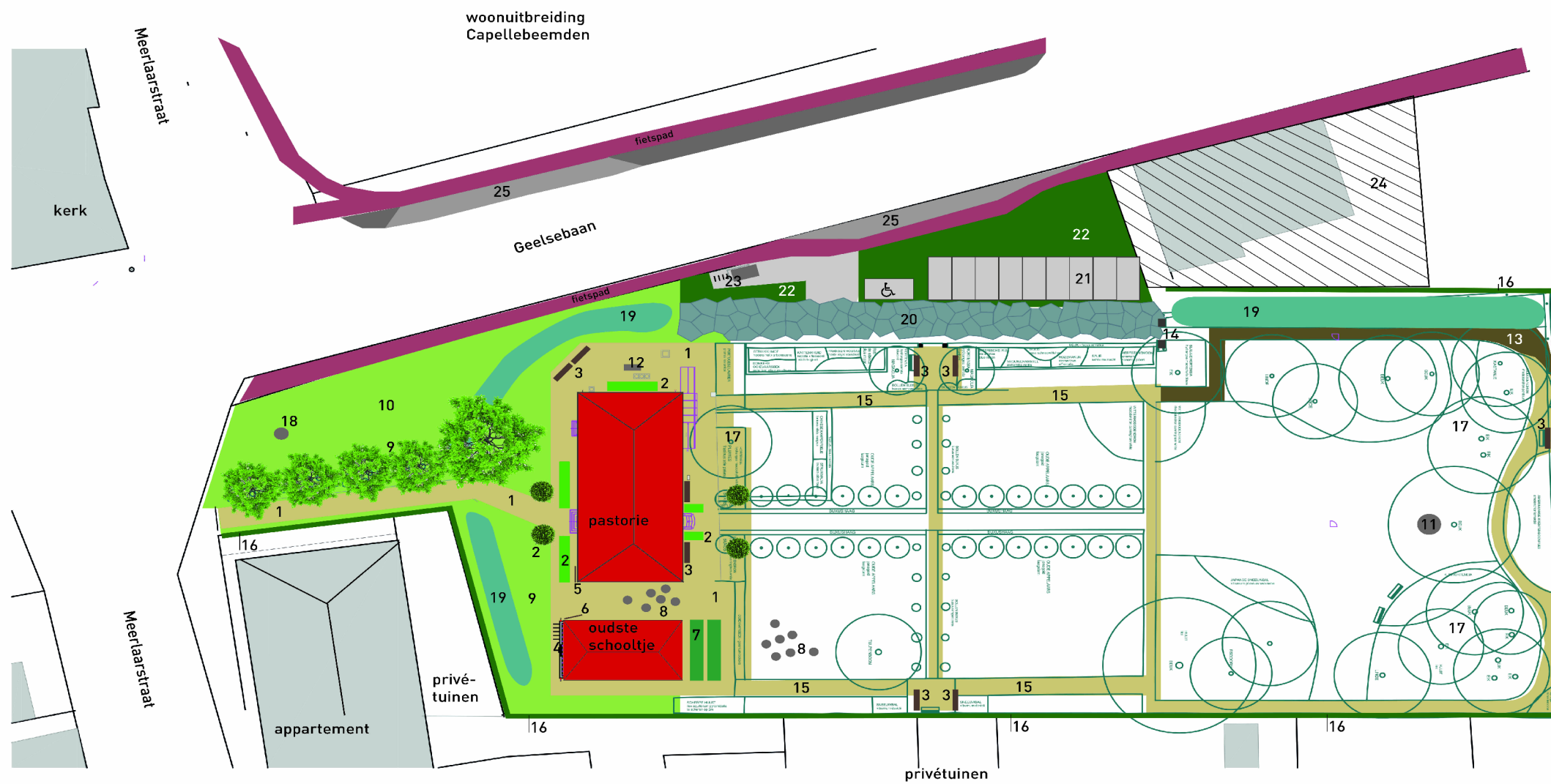

Stoomzagerij en Pastorie
ontwerp Landinrichtingsplan
Kaart 9 bis: huidige inplanting
Pastorie

Legende

- Christusbeeld
- digitaal infobord
- oorlogsmonument
- bushokje
- fietsenstalling

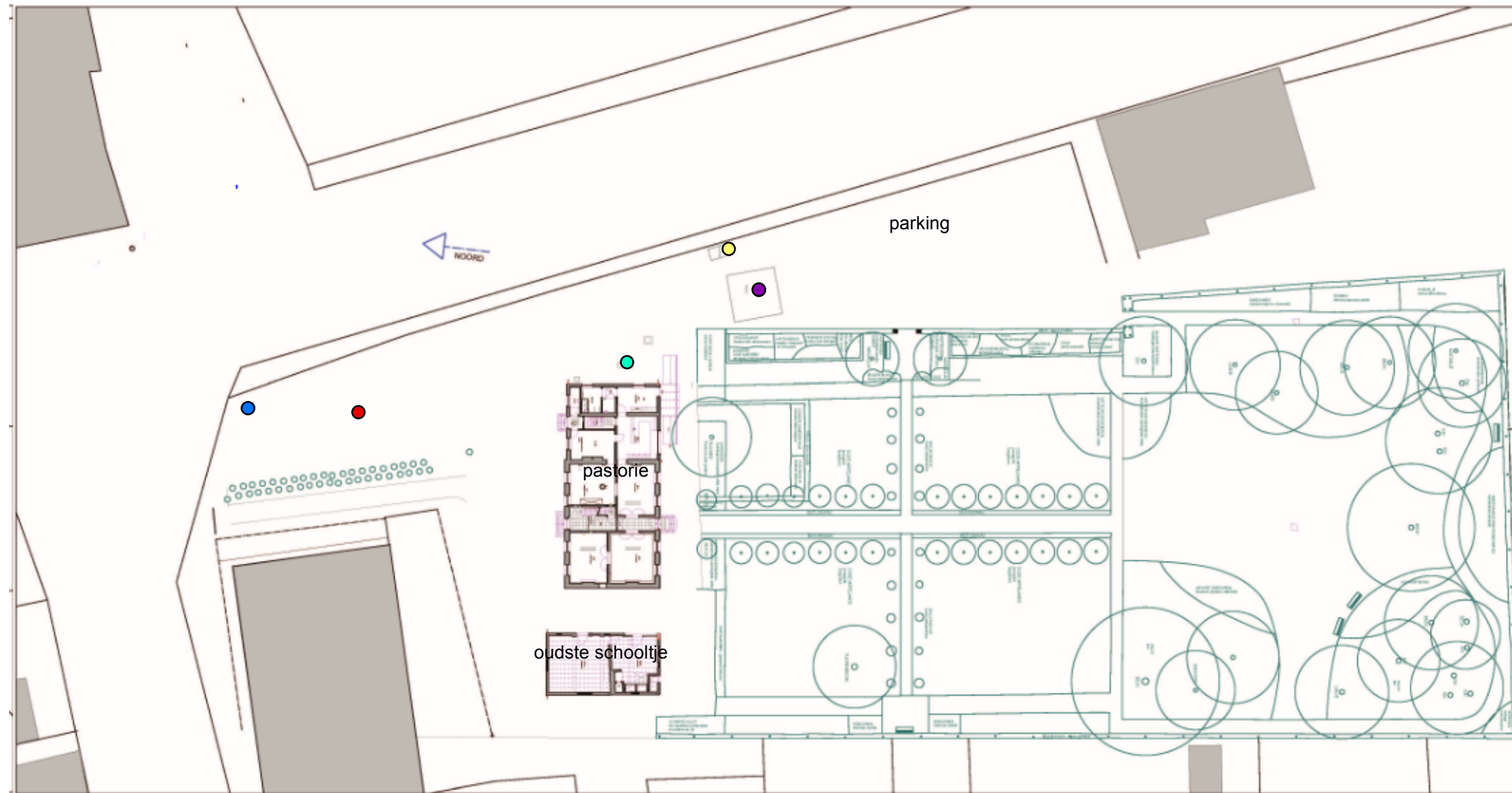

aangemaakt op: november 2015

Stoomzagerij en Pastorie
ontwerp Landinrichtingsplan

Kaart 10: voorstel aansluitingen sites
op recreatieve netwerken

Legende

-  verplaatsing knp 388
naar voortuin Pastorie
-  aansluiting wandelnetwerk
naar voortuin Pastorie
-  aansluiting wandelnetwerk
naar voorzijde Stoomzagerij
-  aansluiting fietsroutenetwerk
naar Stoomzagerij
-  fietstraject
-  wandelknooppunt
-  wandeltraject
-  projectperimeter
-  site Pastorie
-  site Stoomzagerij
-  gemeentegrens Laakdal

bron:

- Digitale versie recreatieve routestructuren en knooppunten,
Toerisme Vlaanderen, 2012.02
- Vectoriële versie van het Voorlopig referentiebestand
gemeentegrenzen, toestand 22/05/2003 (GDI-Vlaanderen)
- Vectoriële versie van het wegenregister van Vlaanderen, 09/2015
(©AGIV, ©NGI)
- WMS Orthofotomosaïek, middenschalig, winteropnamen, kleur,
meest recent, Vlaanderen

aangemaakt op: november 2015

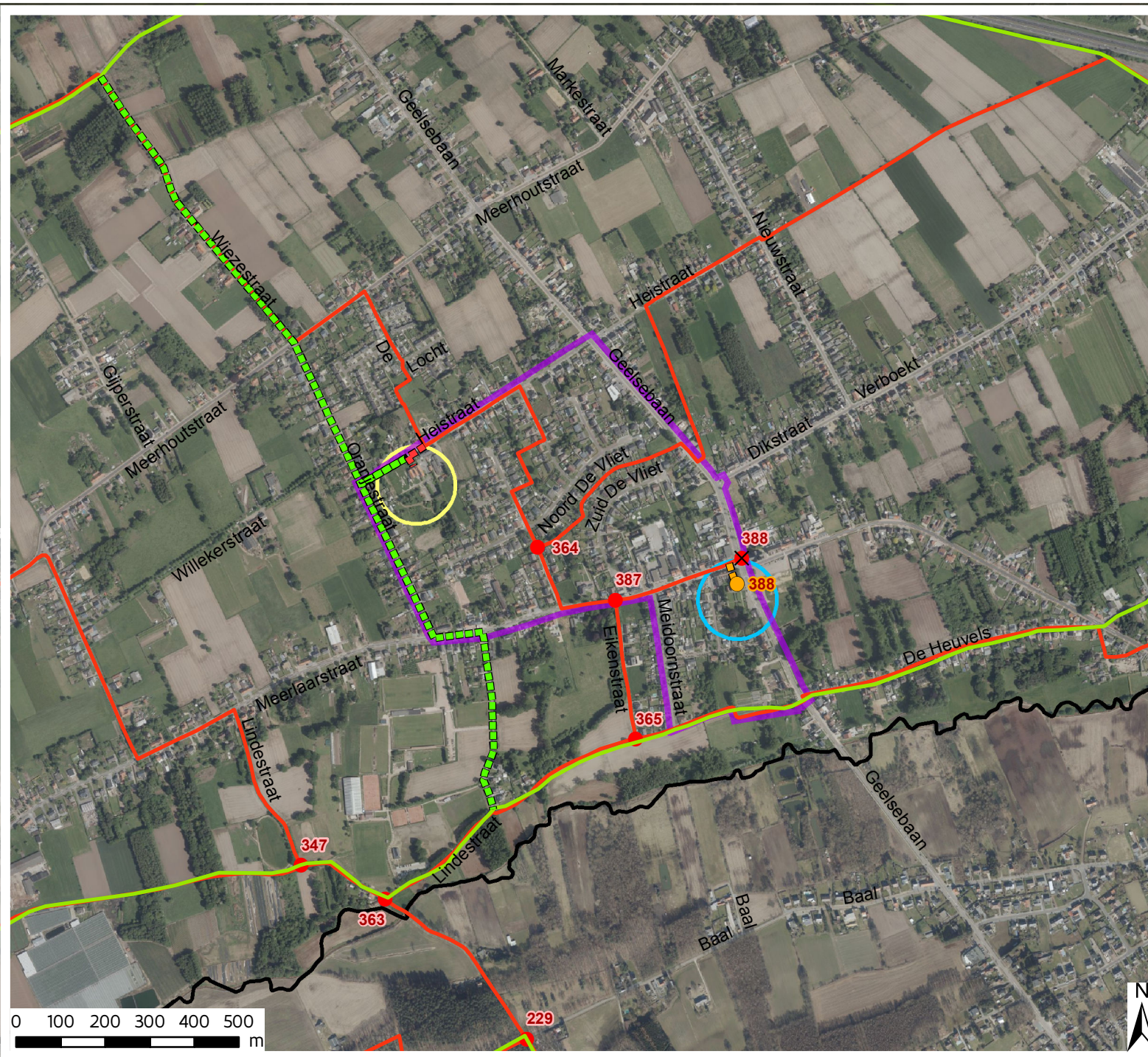

Stoomzagerij en Pastorie
ontwerp Landinrichtingsplan
Kaart 11: maatregelen
site Stoomzagerij

Legende

- 2.1 Inrichting parking
 - 1 Parking
 - 2 Fietsparking
 - 3 Haag
 - 4 Groenvoorziening
- 2.2 Buitenaanleg stoomzagerij
 - 5 Verharding
 - 6 Pick-nickbanken
 - 7 Bank
 - 8 Infobord
 - 9 Fietsenstalling
 - 10 Boomstammen
 - 11 Afscherming Heistraat - Stoomzagerij
- 2.3 Specifieke belevingselementen
 - 12 Belevingselementen

