



Vlaanderen
is open ruimte

WINTERTOELICHTINGEN MESTBANK

VLAAMSE
LAND
MAATSCHAPPIJ

1m TEELTVRIJE ZONE

Intro

- Initiatief van minister Schauvliege t.g.v. stagnerende waterkwaliteit
- Afspoeling en mee-mesten van waterlopen tegengaan
- Uitbreiding bevoegdheid VLM op DIWB art 10
- Geen grondbewerking op eerste meter naast oppervlaktewater
- Samen met verbod op bemesting en bestrijdingsmiddelen → teeltvrije zone

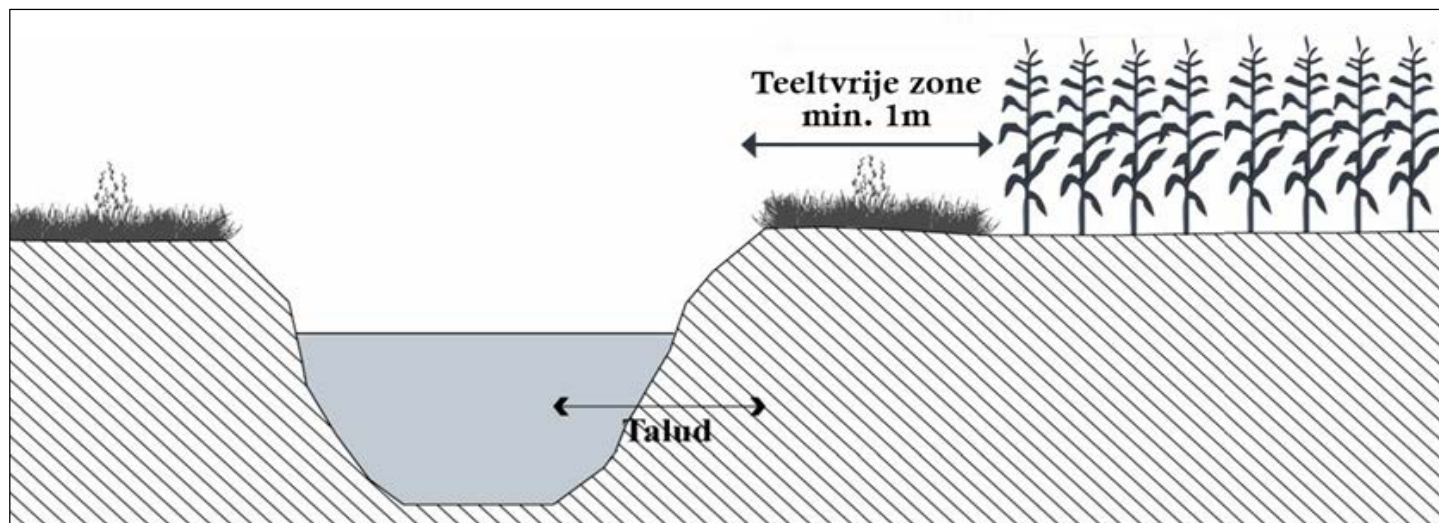

Wetgeving

- Decreet Integraal Waterbeleid artikel 10

Artikel 10.	Versies Extra
§ 1	
Indien de oeverzone enkel de taluds omvat gelden ten minsten de volgende bepalingen :	
1° elke vorm van bemesting is verboden, met uitzondering van bemesting door rechtstreekse uitscheiding bij begrazing. Indien de oeverzone enkel de taluds omvat, is elke vorm van bemesting, met uitzondering van bemesting door rechtstreekse uitscheiding bij begrazing verboden binnen :	
a) vijf meter landinwaarts vanaf de bovenste rand van het talud van het oppervlaktewaterlichaam;	
b) tien meter landinwaarts vanaf de bovenste rand van het talud van het oppervlaktewaterlichaam in het Vlaams Ecologisch Netwerk;	
c) tien meter landinwaarts vanaf de bovenste rand van het talud van het oppervlaktewaterlichaam indien een helling grenst aan het oppervlaktewaterlichaam;	
2° het gebruik van pesticiden als vermeld in artikel 3, van het decreet van 8 februari 2013 houdende duurzaam gebruik van pesticiden in het Vlaamse Gewest, is verboden in de oeverzone en binnen een meter landinwaarts vanaf de bovenste rand van het talud van het oppervlaktewaterlichaam. Van dat verbod kan worden afgeweken in de gevallen, vermeld in artikel 7, eerste lid, 1o, van het voormelde decreet, en volgens de procedures, vastgesteld ter uitvoering van dat decreet;	
3° grondbewerkingen zijn verboden binnen een meter landinwaarts vanaf de bovenste rand van het talud van een oppervlaktewaterlichaam. De grondbewerkingen, uitgevoerd vanaf een meter landinwaarts vanaf de bovenste rand van het talud, moeten beantwoorden aan de code van goede landbouwpraktijken;	

➔ Teeltvrije zone: start vanaf de bovenste rand van het talud van de waterloop

Praktijk

- Wat houdt het in?
 - Geen inzaai van een productieve teelt
 - Niet ploegen of bemesten
 - Natuurlijke berm van 1 meter is reeds ok
 - Geen aanpassingen nodig bij graslanden
 - Scheuren niet toegestaan in de teeltvrije zone
 - Begrazing en maaien toegelaten



- Uitzonderingsmaatregel voor het herstellen van de oevers mits inzaai van bv een gras of gras-kruidentmengsel
 - Gebruik maken van een niet productieve meerjarige teelt
 - Braak laten liggen mag, maar dan hebben akkeronkruiden vrij spel
 - Maai- of klepelbeheer aangewezen waarbij maaisel indien mogelijk niet op de strook achterblijft



Praktijk: negatieve voorbeelden

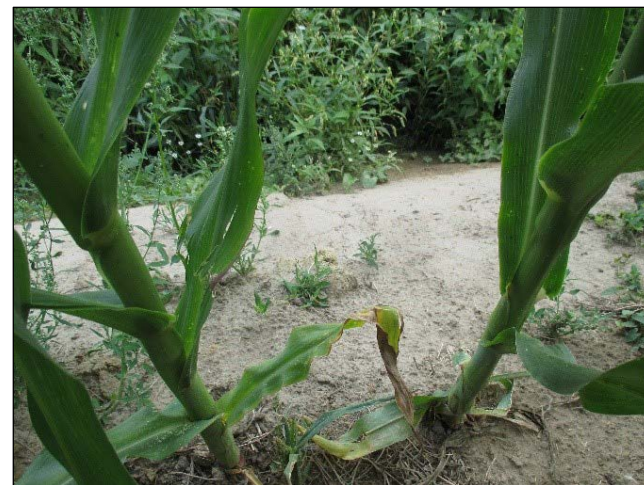

Praktijk: positieve voorbeelden



Koppeling EAG en BO

- Extra ondersteuning
 - Ecologisch aandachtsgebied (EAG)
 - Teeltvrije zone wordt als potentieel EAG aangegeven op de VA
 - Zelf aan te geven door de landbouwer
 - Wegingsfactor van 1,5
 - Beheerovereenkomst (BO)
 - Teeltvrije zone kan onderdeel uitmaken van een BO randenbeheer (grasstrook naast akkerland)
 - Contact opnemen met de bedrijfsplanners van de VLM
 - Beheersvergoeding reeds verrekend
 - Geen invloed op de afzetruimte (cf. 5-meter bemestingsverbod)

Toepassingsgebied

- **Waar toe te passen :**
 - ➔ **Alle oppervlaktewateren** in Vlaanderen
= het volledige GRB (VHA inclusief)
- **Toezicht en controle :**
 - Buiten focusgebieden blijven ook VMM, provincie, gemeente bevoegd.
 - **VLM** zal zich primair concentreren op de **focusgebieden** en de **VHA-waterlopen** (Cat. 0, 1, 2, 3 en niet geklasseerd)
 - Vanaf februari (*na afbakening focusgebieden*)
 - Waterlopen met overschrijdingen
 - Aanmanend met opvolging bij een vaststelling

Toepassingsgebied

- **Hoe** terug te vinden?

1. **E-loket L&V:**

- voor landbouwers : VHA + GRB (lagen worden momenteel nog opgeschoond)
 - *Bouwland* *jan 2018*
 - *Grasland* *jan 2019*
 - *Waterlopen niet aanwezig op terrein of op de VA kunnen doorgegeven worden aan L&V door landbouwer*
- raadpleegapplicatie voor niet landbouwers (loonwerkers,..) in opbouw.

2. **Geopunt:** GRB watergang + VHA waterloopsegmenten (of GRB volledige kaart)

- voorlopig bruikbaar voor niet-landbouwers

Toepassingsgebied via E-loket L&V:

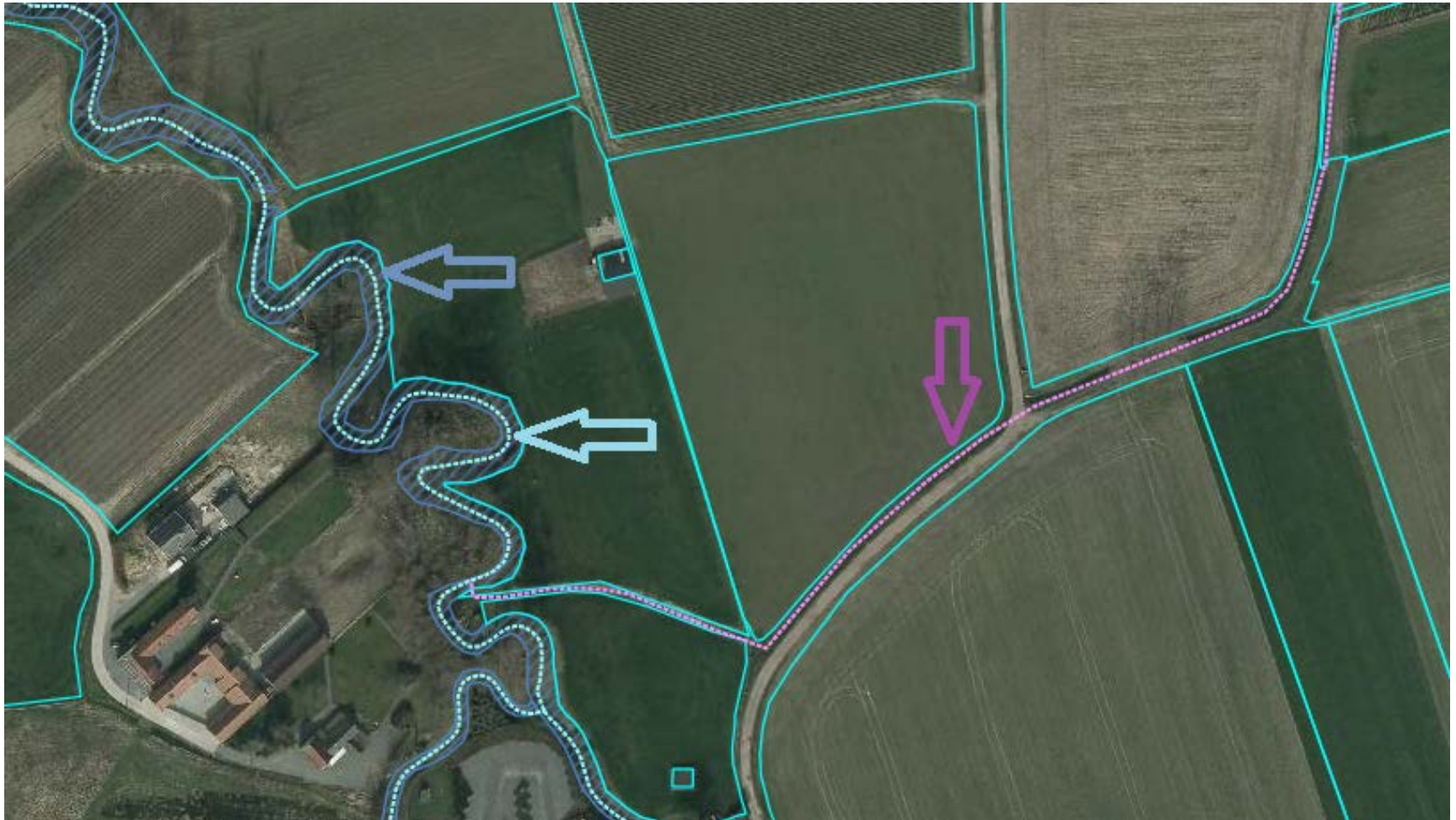

- Blauw gearceerde vlakken: GRB (EAG watervlakken)
- Blauwe stippellijn: GRB (VHA cat. 0, 1, 2, 3)
- Paarse stippellijn: GRB (VHA cat. 9 en 99)

Toepassingsgebied via Geopunt



- “Kaarten en plaatsen” -> “natuur en milieu” -> “water”
- Donker blauw, groen, licht blauw, rood: VHA cat. 0, 1, 2, 3
- Oranje + paars: VHA geen cat.

Toepassingsgebied (opschoning)



- VHA niet geklasseerd: wel van toepassing

- VHA niet geklasseerd: niet van toepassing want is niet aanwezig



Toepassingsgebied (opschoning)



- Hiaten op e-loket L&V wegwerken => 1 correct GRB!



Samengevat

- ▶ Teeltvrije zone met 1-meter breedte vanaf bovenste rand talud
- ▶ Geen gewasbeschermingsmiddelen, meststoffen of bodembewerking toegelaten
- ▶ Inzaai niet-productief gras of gras-kruidentmengsel aangewezen
- ▶ EAG of BO mogelijk
- ▶ Van toepassing op alle waterlopen (GRB met inbegrip van VHA)



Vlaanderen
is open ruimte

VLAAMSE
LAND
MAATSCHAPPIJ

www.vlm.be