

Bijlage 1b1. Onteigeningsplan voor de onteigening voor algemeen nut ter uitvoering van het landinrichtingsplan Oostakker-Noord

Gezien om gevoegd te worden bij het definitief onteigeningsbesluit van 29 april 2026 van de raad van bestuur van de Vlaamse Landmaatschappij houdende de onteigening voor algemeen nut van onroerende gelegen in de stad Gent die bestemd zijn voor de uitvoering van het landinrichtingsplan Oostakker-Noord dat past in het landinrichtingsproject Gentse kanaalzone, koppelingsgebieden fase 2.

Brussel, 29 april 2026

De voorzitter van de raad van bestuur van de Vlaamse Landmaatschappij,

Huub BROERS

ONTEIGENING TEN ALGEMENE NUTTE

Opmetingsplan

Datum planopmaak 11/03/2024 Datum opmeting 18/04/2023

Plannr. VLM-WEST-20241011 Schaal 1 / 500

Provincie Oost-Vlaanderen
Gemeente Gent
Afdeling 13
Sectie B

Plan opgemaakt door de Vlaamse Landmaatschappij op

Getekend door De Schutter Bart Jozef M
Getekend op 2025-10-09 20:59:50 +02:00
Reden ik keur dit document goed

Bart De Schutter Vlaamse overheid

Bart De Schutter
Gedelegeerd bestuurder



Plan opgemaakt i o v de Vlaamse Landmaatschappij - Regio West - Vestiging provincie Oost-Vlaanderen - Virginie Lovelinggebouw, Koningin Mana-Hendrikaplein 70 pb 75 9000 GENT

Getekend door De Smet Steven Achilles
Getekend op 2025-10-10 15:29:54 +02:00
Reden ik keur dit document goed

De Smet Steven Vlaamse overheid

Steven De Smet
Landmeter-expert, beedigd door de rechtbank van eerste aanleg te Gent LAN252028AW
Verzekeringsspolis 45 470 384

Gezien om te worden gevoegd bij het onteigeningsbesluit van algemeen nut van onroerende goederen gelegen te Gent van **17 APR 2026**

Brussel, 27 APR 2026

De Vlaamse minister van Omgeving en Landbouw

Jo Brouns

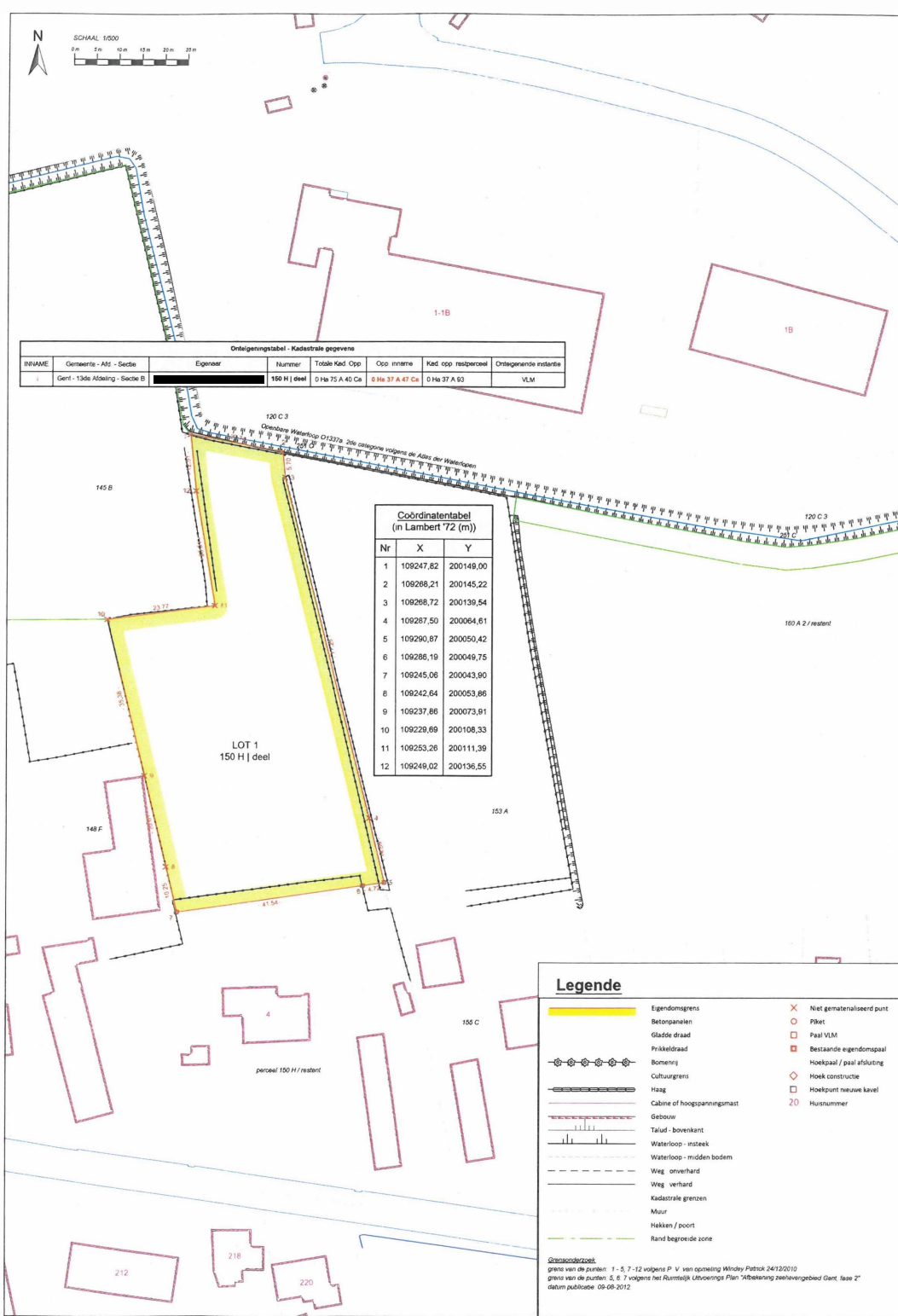

Legende

- Eigendoms grens
- Betonpanelen
- Gladde draad
- Prikkeldraad
- Bomenrij
- Cultuurgrens
- Haag
- Cabine of hoogspanningsmast
- Gebouw
- Talud - bovenkant
- Waterloop - insteek
- Waterloop - midden bodem
- Weg onverhard
- Weg verhard
- Kadastrale grenzen
- Muur
- Hekken / poort
- Rand begroeide zone
- Niet gematerialiseerd punt
- Picket
- Paal VLM
- Bestaande eigendoms paal
- Hoekpaal / paal afsluiting
- Hoek constructie
- Hoekpunt nieuwe kavel
- 20 Husnummer

Grensoverzoek
grens van de punten: 1 - 5, 7 - 12 volgens P.V. van opmeting Mindy Patrok 24/12/2010
grens van de punten: 6, 8, 7 volgens het Ruimtelijk Uitvoerings Plan 'Herbesturing zeehavengebied Gent fase 2'
datum publicatie: 09-08-2012