

Bijlage 1b2. Onteigeningsplan voor de onteigening voor algemeen nut ter uitvoering van het landinrichtingsplan Oostakker-Noord

Gezien om gevoegd te worden bij het definitief onteigeningsbesluit van 29 april 2026 van de raad van bestuur van de Vlaamse Landmaatschappij houdende de onteigening voor algemeen nut van onroerende gelegen in de stad Gent die bestemd zijn voor de uitvoering van het landinrichtingsplan Oostakker-Noord dat past in het landinrichtingsproject Gentse kanaalzone, koppelingsgebieden fase 2.

Brussel, 29 april 2026

De voorzitter van de raad van bestuur van de Vlaamse Landmaatschappij,

Huub BROERS

ONTEIGENING TEN ALGEMEEN NUTTE

Opmetingsplan

Datum planopmaak 04/08/2025 Datum opmeting 01/08/2025

Plannr VLM-WEST-20251017 Schaal 1 / 500

Provincie Oost - Vlaanderen
Gemeente Gent
Afdeling 13 (Desteltonk)
Sectie B

Plan opgemaakt door de Vlaamse Landmaatschappij op 21/08/20025

Geleend door De Schutter Bart Jozef M
Geleend op 2025-10-09 20:58:51 +02:0
Reden: Ik keur dit document goed

Bart De Schutter Vlaamse overheid

Bart De Schutter
Gedelegeerd bestuurder



Plan opgemaakt i.o.v. de Vlaamse Landmaatschappij - Regio West - Vestiging provincie Oost-Vlaanderen - Virginie Lovellinggebouw, Koningin Mama-Hendrikaplein 70 pb 75 8000 GENT

Geleend door De Smet Steven Achilles
Geleend op 2025-10-10 15:31:43 +02:0
Reden: Ik keur dit document goed

De Smet Steven Vlaamse overheid

Steven De Smet
Landmeter-expert, beëdigd door de rechtbank van eerste aanleg te Gent LAN252029AW
Verzekeringsspolis 45 470 384

Gezien om te worden gevoegd bij het onteigeningsbesluit van algemeen nut van onroerende goederen gelegen te Gent van 22 APR 2026

Brussel, 22 APR 2026

De Vlaamse minister van Omgeving en Landbouw

Jo Brouns

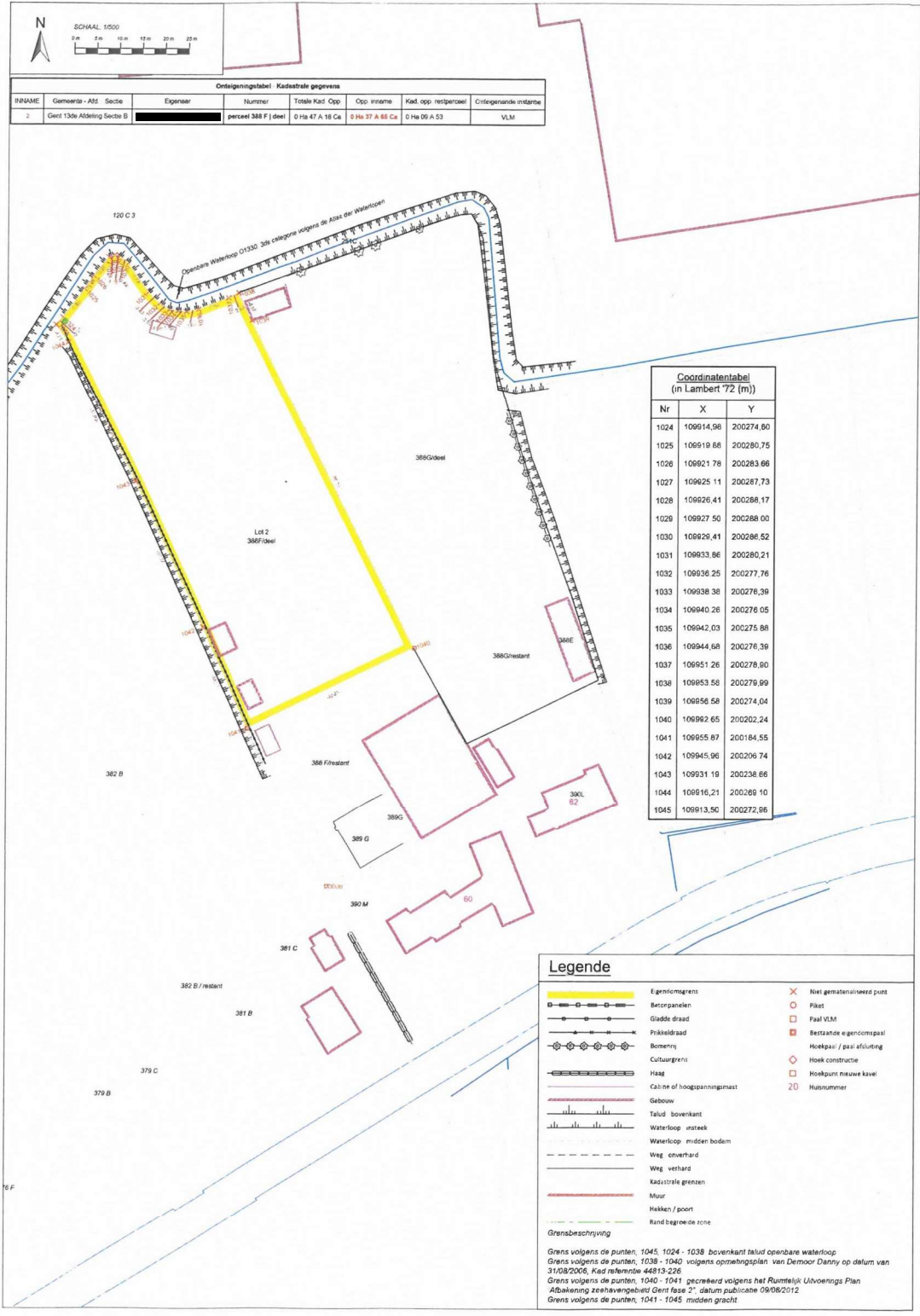

Onteigeningstabel		Kadastrale gegevens					
INNAME	Gemeente - Afd. Sectie	Eigenaar	Nummer	Totale Kad. Opp.	Opp. insname	Kad. opp. rentperceel	Onteigenende instantie
2	Gent 13de Afdeling Sectie B		perceel 388 F / deel	0 Ha 47 A 18 Ca	0 Ha 37 A 85 Ca	0 Ha 06 A 53	VLM

Coördinatentabel (in Lambert '72 (m))		
Nr	X	Y
1024	109914,96	200274,60
1025	109919,66	200280,75
1026	109921,78	200283,66
1027	109925,11	200287,73
1028	109926,41	200288,17
1029	109927,50	200288,00
1030	109929,41	200286,52
1031	109933,86	200280,21
1032	109936,25	200277,76
1033	109938,38	200276,39
1034	109940,26	200276,05
1035	109942,03	200275,88
1036	109944,68	200276,39
1037	109951,26	200278,90
1038	109953,58	200279,99
1039	109956,58	200274,04
1040	109962,65	200202,24
1041	109955,87	200184,55
1042	109945,96	200206,74
1043	109931,19	200238,66
1044	109916,21	200269,10
1045	109913,50	200272,66

Legende

- Eigenicmargens
- Biorpanelen
- Gladde draad
- Prikeldraad
- Bomenrij
- Cultuurgrens
- Haag
- Cabine of hoogspanningsmast
- Gebouw
- Talud bovenkant
- Waterloop insteek
- Waterloop midden bodem
- Weg onverhard
- Weg verhard
- Kadastrale grenzen
- Muur
- Hekken / poort
- Rand begroeide rechte
- Grensbeschrijving
- Grens volgens de punten, 1045 - 1024 - 1038 bovenkant talud openbare waterloop
- Grens volgens de punten, 1038 - 1040 volgens opmetingsplan van Demoor Danny op datum van 31/08/2006, Kad referentie 44813-226
- Grens volgens de punten, 1040 - 1041 gecreëerd volgens het Ruimtelijk Uitvoerings Plan Atkakening zeehavengebied Gent fase 2, datum publicatie 09/08/2012
- Grens volgens de punten, 1041 - 1045 midden graacht
- Niet gematerialiseerd punt
- Pijket
- Paal VLM
- Bestaande eigenicmargens
- Hoekpaal / paal afsluiting
- Hoek constructie
- Hoekpunt nieuwe kavels
- Huisnummer

