

Bijlage 3. Projectnota van het definitief onteigeningsbesluit voor de onteigening voor algemeen nut in uitvoering van de ruilverkaveling Schelde-Leie, als vermeld in artikel 1

Gezien om gevoegd te worden bij het definitief onteigeningsbesluit van 6 juli 2023 van het ruilverkavelingscomité Schelde-Leie houdende de onteigening voor algemeen nut van onroerende goederen gelegen in de stad Gent die bestemd zijn voor de uitvoering van de ruilverkaveling Schelde-Leie.

Gent, 6 juli 2023

Voor het Ruilverkavelingscomité Schelde-Leie,

Voorzitter RVK-comité,

Getekend door: Jan Vermang (Signature)
Getekend op: 2023-07-06 20:48:30 +02:00
Reden: Ik keur dit document goed



Jan VERMANG

Secretaris RVK-comité,

Getekend door: Pascal Van Nieuwenhuys
Getekend op: 2023-07-06 21:01:13 +02:00
Reden: Ik keur dit document goed

Pascal Van Nieuwenhuys

Pascal VAN NIEUWENHUYSE

PROJECTNOTA ONTEIGENING

Ruilverkaveling Schelde-Leie

**Onteigening van een Fietspad
tussen
de Fietssnelweg F7
& het Don Bosco College - N60
+ Technologiemark Ardoyen**

Grondgebied: Stad Gent

1.1.2 Uiteenzetting concrete maatregels waarop de onteigening van toepassing is

De onteigening is van toepassing voor de aanleg van een functioneel vrijliggend fietspad. Het traject is onderdeel van het Bovenlokaal Functioneel Fietsrouten netwerk (BFF) en zorgt voor een veilige fietsverbinding tussen de Fietsnelweg Gent-Deinze (F7) - de school Don Bosco - de N60 (Oudenaardsesteenweg). Bij de heraanleg van de N60 zal een fietstunnel worden aangelegd zodat het fietsers ook verder veilig naar het Technologiepark Ardoyen kunnen rijden.

De maatregel is als volgt beschreven in het rapport bij het ruilverkavelingsplan: *“Aan te leggen/te verbeteren fietspad”* : fietsverbinding Zwijnaarde/N60 – Oude Spoorwegbedding/Kortrijksesteenweg : fietspad Rijvisschestraat of ter hoogte van Don Bosco College.”

Bij de nuttigverklaring van het ruilverkavelingsproject en de goedkeuring van het ruilverkavelingsplan (19 mei 2014) was het tracé van deze fietsverbinding nog niet vastgelegd. Het tracé- onderzoek werd uitgevoerd in kader van het Landschapsplan Rijvissche (zie verder onder punt 1.1.3).

Bij het tracé-onderzoek werden verschillende varianten onderzocht en beoordeeld. Het definitief tracé, zoals aangegeven op de plannen van het ontwerp van het fietspad, is ook opgenomen op de kaarten van het Bovenlokaal Functioneel Fietsrouten netwerk (zie figuur 2).

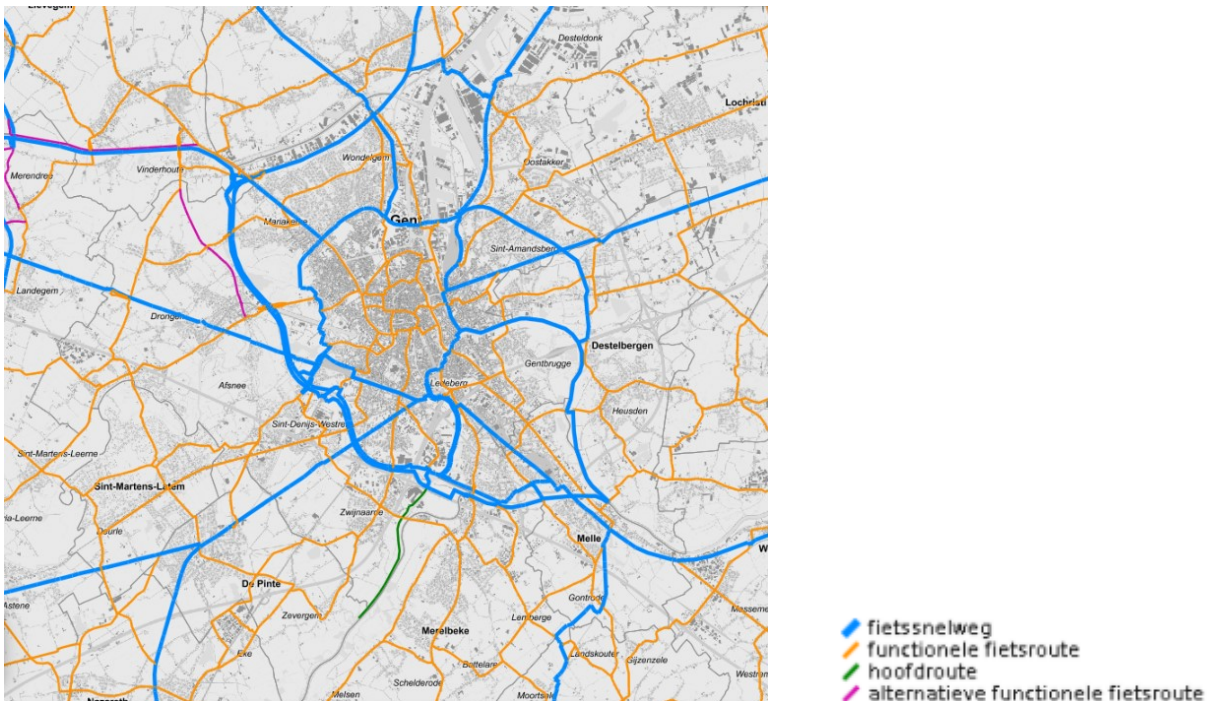

Figuur 2: Bovenlokaal Functioneel Fietsrouten netwerk



Een minimale impact op het landschap en de waardevolle natuur en de realisatie van een vlotte, veilige verbinding waren de uitgangspunten bij het tracéonderzoek.

Er werden zes varianten onderzocht (= zie bijlage 5) + zie onderstaande tracés:

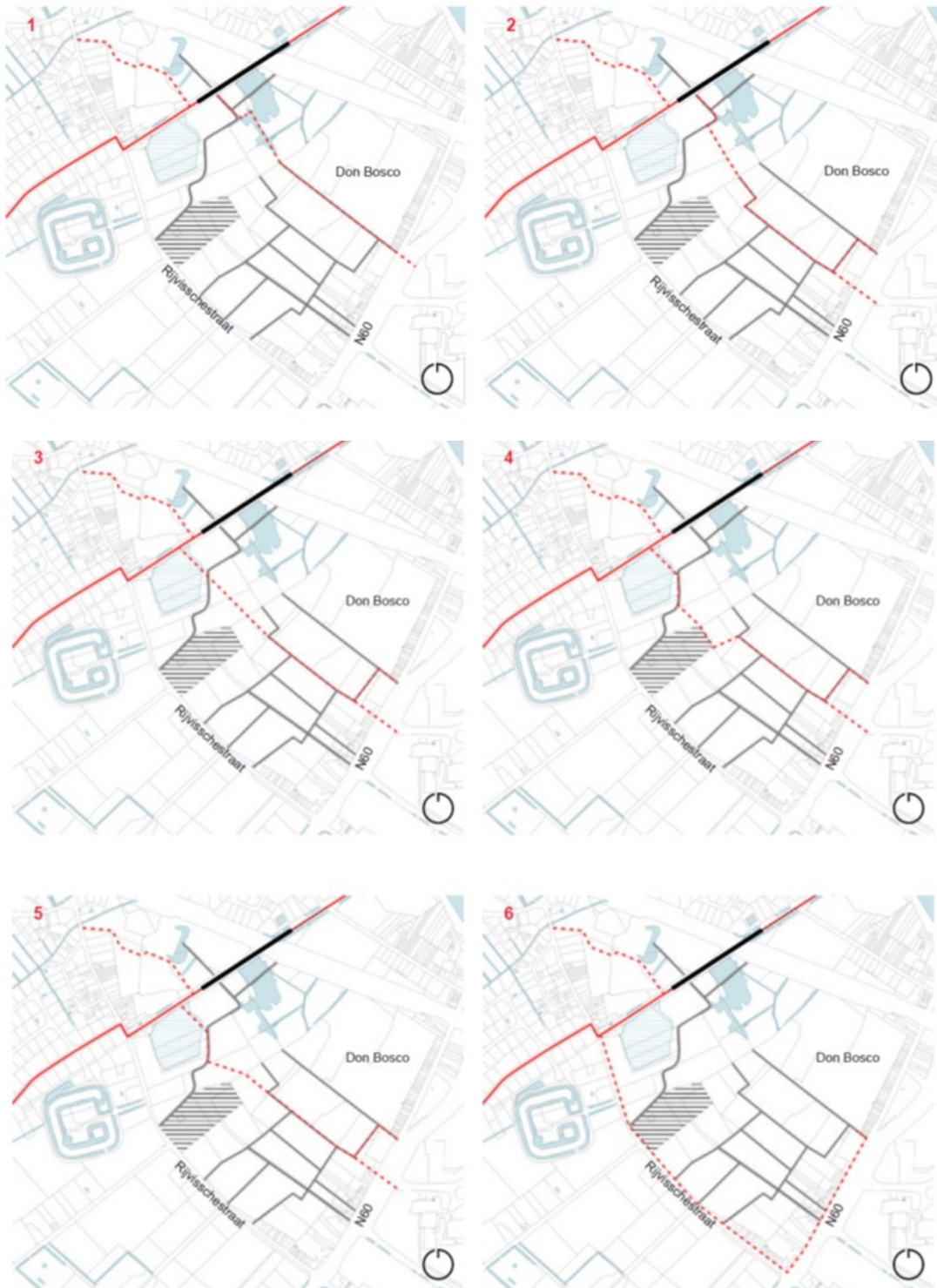

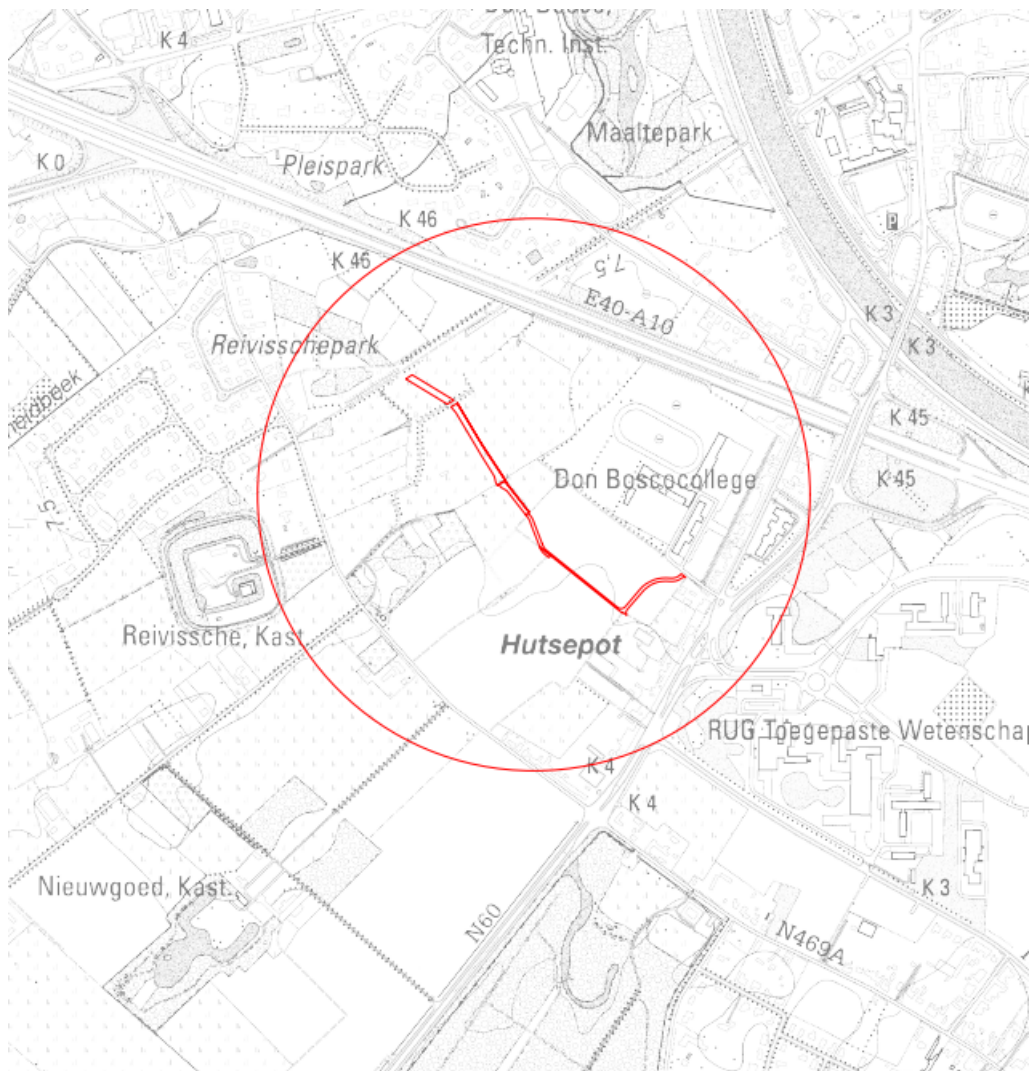

Figuur 4: Situering van het projectgebied / de onteigening

2 REALISATIEVOORWAARDEN

Het 2^{de} onderdeel van de projectnota omvat een toelichting van de juridische en beleidsmatige randvoorwaarden en eventueel ander geformuleerde randvoorwaarden én ook de vooropgestelde kwaliteitseisen voor de ontwikkeling van het onteigeningsdoel.



2.1.3 Watertoets

Het fietspad ligt voor een stukje in een mogelijks overstromingsgevoelig gebied. Om de waterhuishouding in de omgeving te behouden en voldoende buffercapaciteit te voorzien, wordt een laantje aangelegd langs het noordelijk deel van het fietspad.

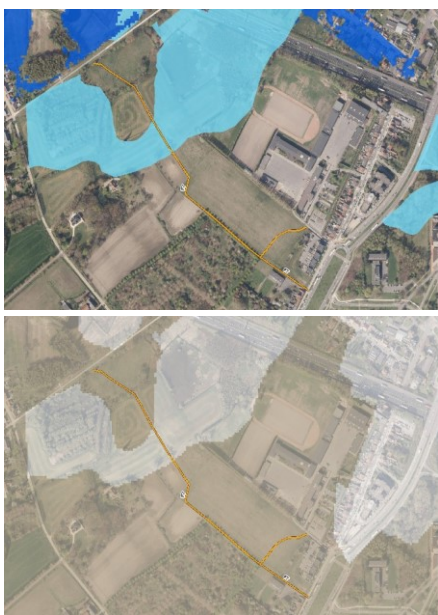

- Aan te leggen fietspad
- Watertoetskaarten**
- effectief overstromingsgevoelig
- mogelijk overstromingsgevoelig
- Niet infiltratiegevoelig
- Infiltratiegevoelig

Figuur 7: overstromingsgevoelig- en infiltratiegevoelige gebieden F6 en F7

2.1.4 Beschermd landschap Kastelensite

Het pad is gesitueerd in het beschermd landschap Kastelensite, zie figuur 5.

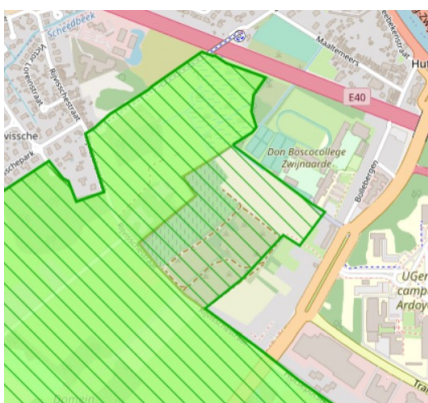

- Wetenschappelijke inventarissen
- archeologisch erfgoed - gehelen ■
- bouwkundig erfgoed - elementen ■
- bouwkundig erfgoed - gehelen ■
- landschappelijk erfgoed - elementen ■
- landschappelijk erfgoed - gehelen ■
- Beschermd Onroerend Erfgoed
- cultuurhistorische landschappen ■

Figuur 8: Onroerend Erfgoed

In artikel 2 van het beschermingsbesluit van 25 juli 2005 worden de natuurwetenschappelijke waarde, de historische waarde en de esthetische waarde beschreven van dit beschermd landschap. Het gebied is een goed voorbeeld van een middeleeuws bulkengebied. In het landschap zijn nog verschillende elementen aanwezig (zoals dreven, bomenrijen, oude spoorweg, kasteelparken) die het gebied karakteriseren.



