RUILVERKAVELING
Schelde-Leie

Provincie Oost-Vlaanderen
Gemeenten: De Pinte, Deinze, Gent,
Nazareth, Sint-Martens-Latem

VERZAMELPLAN
Classificatie van de gronden - waardezones

Opgemaakt in uitvoering van de bepaling inzake bonitering van art.21 en art.69 van de wet van 22 juli 1970 samengevat door de wet van 11 augustus 1978

Schaal : 1/7.500

RUILVERKAVELINGSCOMITE SCHELDE-LEIE

Opgericht bij Besluit van de Vlaamse Regering van 3 juli 2015

Gezien en goedgekeurd in zitting van Voor het comité De secretaris, De voorzitter	Opgemaakt door de Vlaamse Landmaatschappij op Het afdelingshoofd van de VLM Regio West,
P. VANNIEUWENHUYSE ir. P. KOUCKUYT	ir. N. BOGAERT

Vlaamse overheid

Legende

Klasse 1 - 1000 punten	Klasse 7 - 850 punten
Klasse 2 - 975 punten	Klasse 8 - 800 punten
Klasse 3 - 950 punten	Klasse 9 - 750 punten
Klasse 4 - 925 punten	Klasse 10 - 650 punten
Klasse 5 - 900 punten	Klasse 11 - 600 punten
Klasse 6 - 875 punten	Klasse 12 - 500 punten
	Klasse 13 - 400 punten

OPENBAAR DOMEIN

Klasse 14 - 400 punten

- 874 Perceelsgrens en kadastraal nummer
- Gemeentegrens
- Afdelingsgrens
- Buitengrens van het ruilverkavelingsblok
- Uitgesloten zone
- Gebouwen

Bron:
Digitale versie van topografische kaart 1/10.000, raster, Vectriel, NGI, oplage 1991-2000 (ADO)

aangemaakt op : 16/05/2017
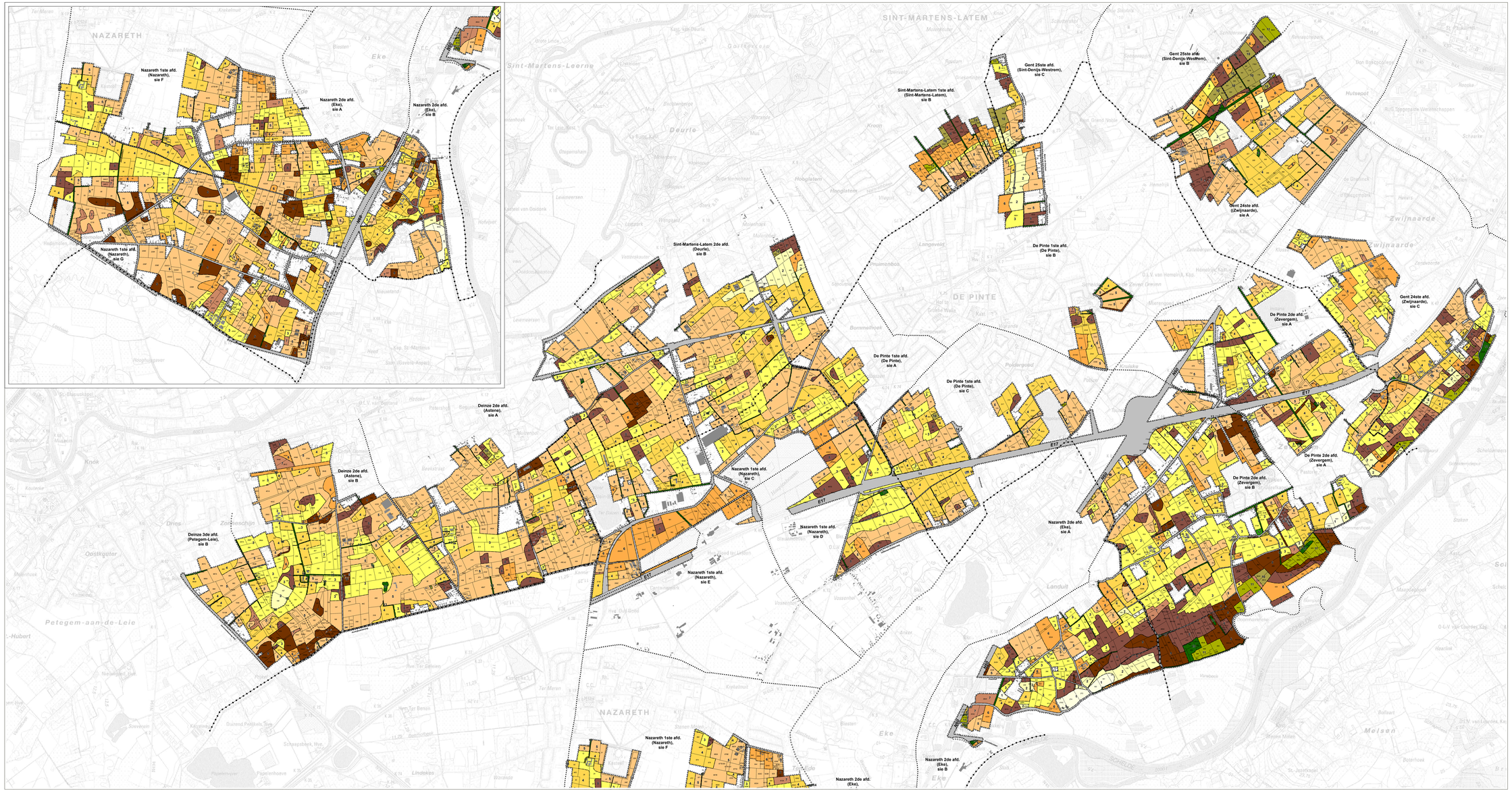
0 100 200 300 400 M