





Kaart: perimeter herverkaveling  
uit kracht van wet

**Legende**

-  perimeter herverkaveling uit kracht van wet
-  kadastrale percelen
-  Kleine Beek - open loop
-  Kleine Beek - ingebuisd



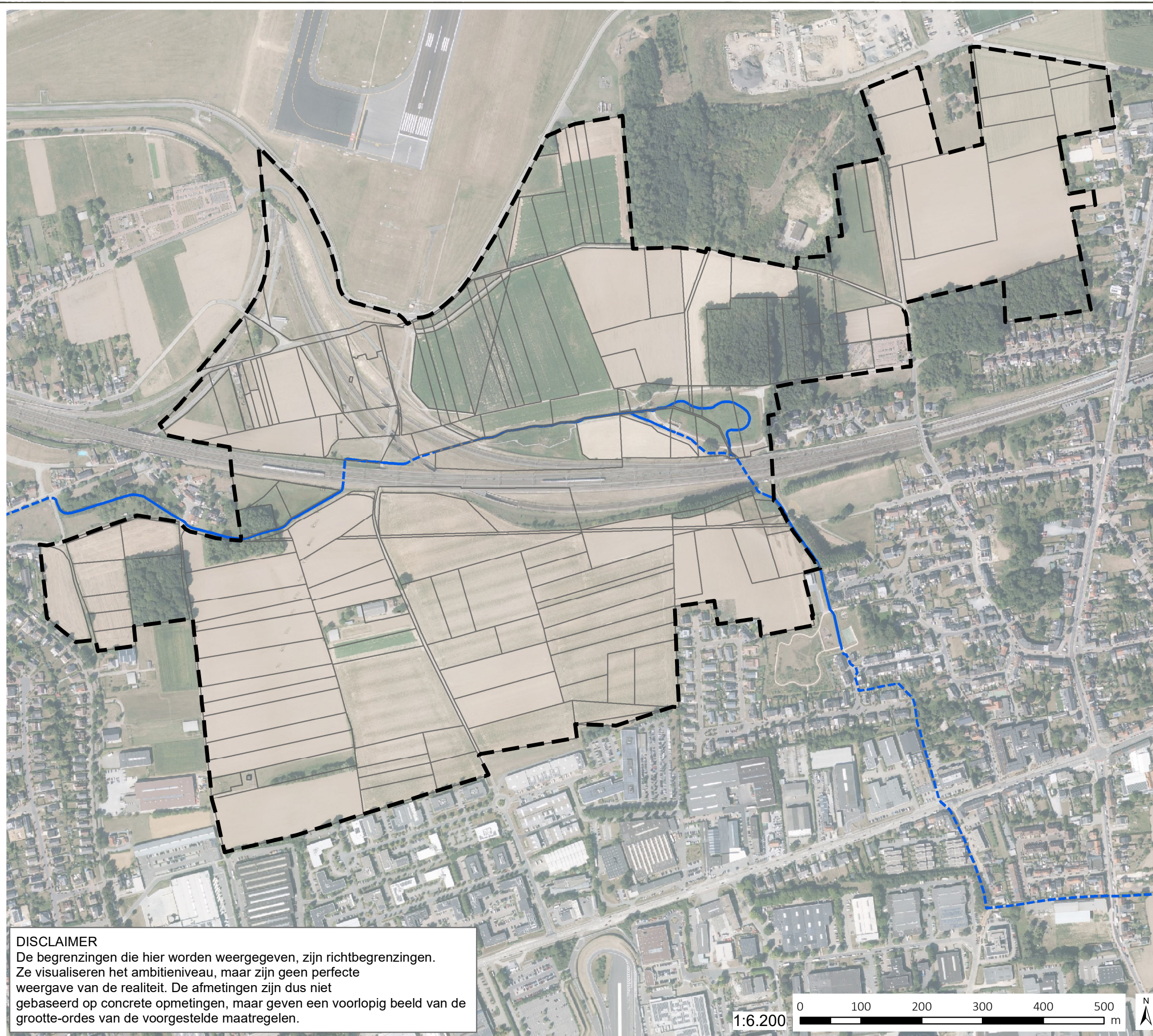



**DISCLAIMER**

De begrenzingen die hier worden weergegeven, zijn richtbegrenzingen. Ze visualiseren het ambitieniveau, maar zijn geen perfecte weergave van de realiteit. De afmetingen zijn dus niet gebaseerd op concrete opmetingen, maar geven een voorlopig beeld van de grootte-orde van de voorgestelde maatregelen.

bron:  
- Administratieve percelen fiscaal (Adpf), toestand 01/01/2024, (Digitaal Vlaanderen, 2024)  
- Waterlopen en waterwegen in Vlaanderen, toestand 15/03/2023, Vlaamse Milieumaatschappij (Digitaal Vlaanderen, 2023)  
- Digitale toestand van de Orthofoto's, middenschalig, kleur (Digitaal Vlaanderen, 2022)

Kaart: perimeter recht van voorkoop

**Legende**

-  perimeter hervekaveling uit kracht van wet
-  perimeter recht van voorkoop
-  kadasterpercelen
-  Kleine Beek - open loop
-  Kleine Beek - ingebuisd

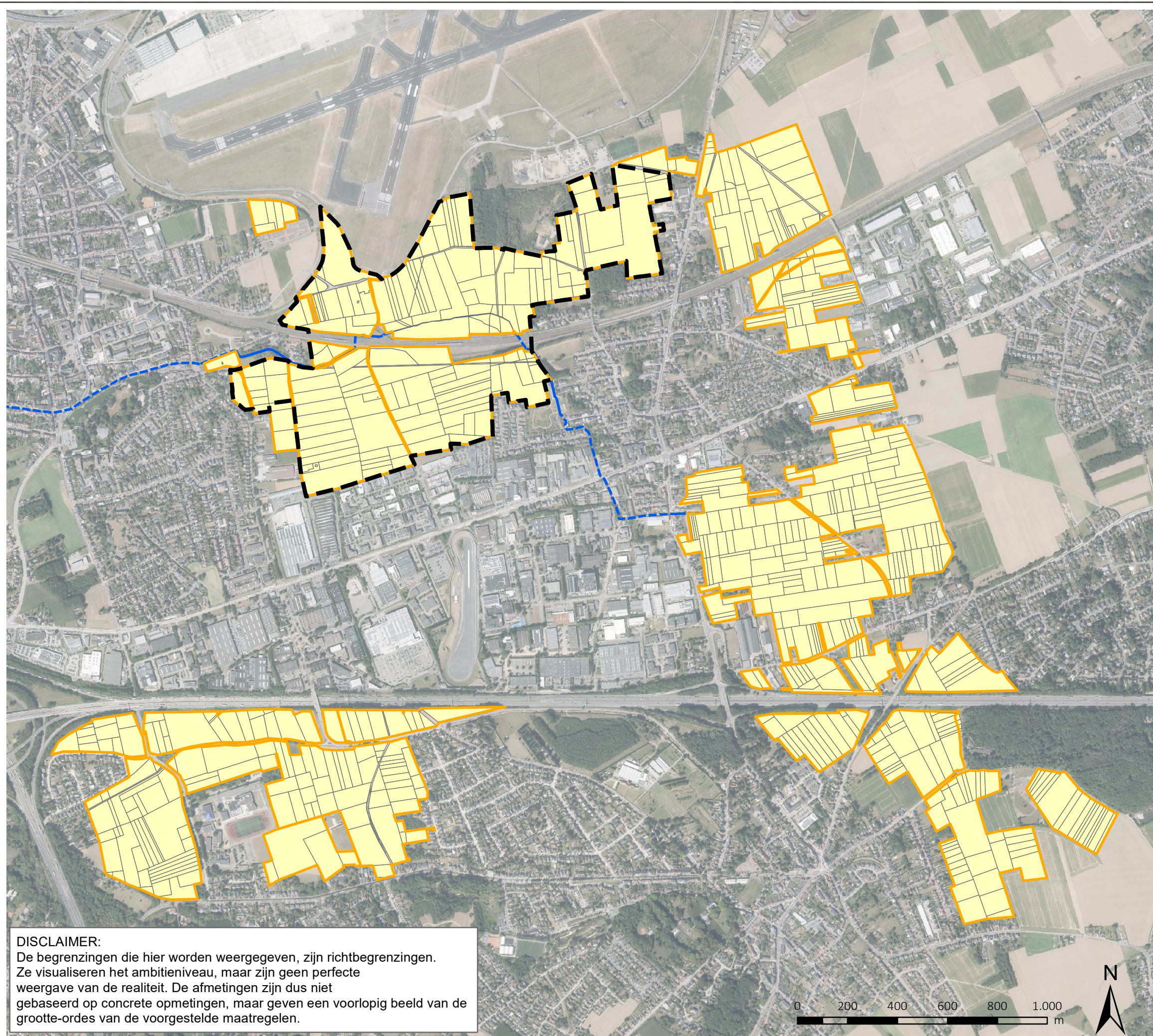



**DISCLAIMER:**  
De begrenzingen die hier worden weergegeven, zijn richtbegrenzingen. Ze visualiseren het ambitieniveau, maar zijn geen perfecte weergave van de realiteit. De afmetingen zijn dus niet gebaseerd op concrete opmetingen, maar geven een voorlopig beeld van de grootte-orde van de voorgestelde maatregelen.

bron:  
- Administratieve percelen fiscaal (Adpf), toestand 01/01/2024, (Digitaal Vlaanderen, 2024)  
- Waterlopen en waterwegen in Vlaanderen, toestand 15/03/2023, Vlaamse Milieumaatschappij (Digitaal Vlaanderen, 2023)  
- Digitale toestand van de Orthofoto's, middenschalig, kleur (Digitaal Vlaanderen, 2022)

Kaart: Ruimtelijke situering  
instrumenttypes per maatregel

**Legende**

 perimeter herverkaveling uit kracht van wet

 voorgestelde (vlak)maatregelen

 kadasterpercelen

 Kleine Beek - open loop

 Kleine Beek - ingebuisd

**instrumentnummer**

 instrumentnummer 1

 instrumentnummer 4a

 instrumentnummer 4b

 instrumentnummer 4-alternatief

 instrumentnummer 6

 instrumentnummer 7

 instrumentnummer 8

 instrumentnummer 9a

 instrumentnummer 9b

 gemeentewegendecreet

 maatregel op openbaar domein

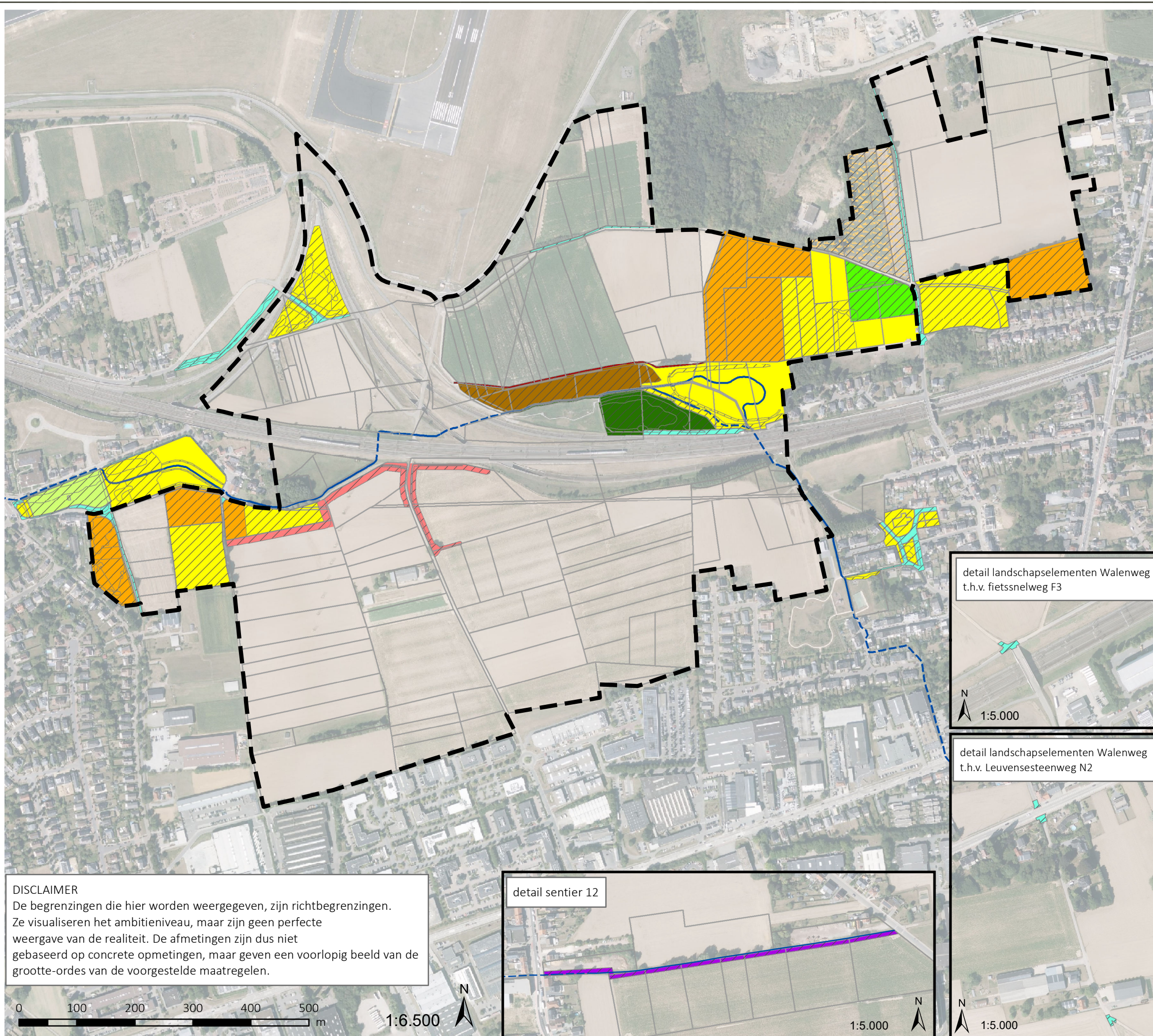

**DISCLAIMER**  
De begrenzingen die hier worden weergegeven, zijn richtbegrenzingen. Ze visualiseren het ambitieniveau, maar zijn geen perfecte weergave van de realiteit. De afmetingen zijn dus niet gebaseerd op concrete opmetingen, maar geven een voorlopig beeld van de grootte-orde van de voorgestelde maatregelen.

bron:  
- Administratieve percelen fiscaal (Adpf), toestand 01/01/2024, (Digitaal Vlaanderen, 2024)  
- Waterlopen en waterwegen in Vlaanderen, toestand 15/03/2023, Vlaamse Milieumaatschappij (Digitaal Vlaanderen, 2023)  
- Digitale toestand van de Orthofoto's, middenschallig, kleur (Digitaal Vlaanderen, 2022)

Kaart: Ruimtelijke bestemmingen  
binnen perimeter  
herverkaveling uit kracht van wet

**Legende**

 perimeter herverkaveling uit kracht van wet

 kadasterpercelen

 voorgestelde (vlak)maatregelen

 Kleine Beek - open loop

 Kleine Beek - ingebuisd

**bestemming**

 Agrarisch gebied

 Bouwvrij agrarisch gebied

 Gebied voor gemeenschapsvoorziening en openbaar nut

 Gebied voor spoorinfrastructuur

 Gemengd open ruimtegebied

 Natuurgebied

 Ontginningsgebied met nabestemming bouwvrij agrarisch gebied

 Parkgebied

 Woongebied

 Woongebied met landelijk karakter

bron:



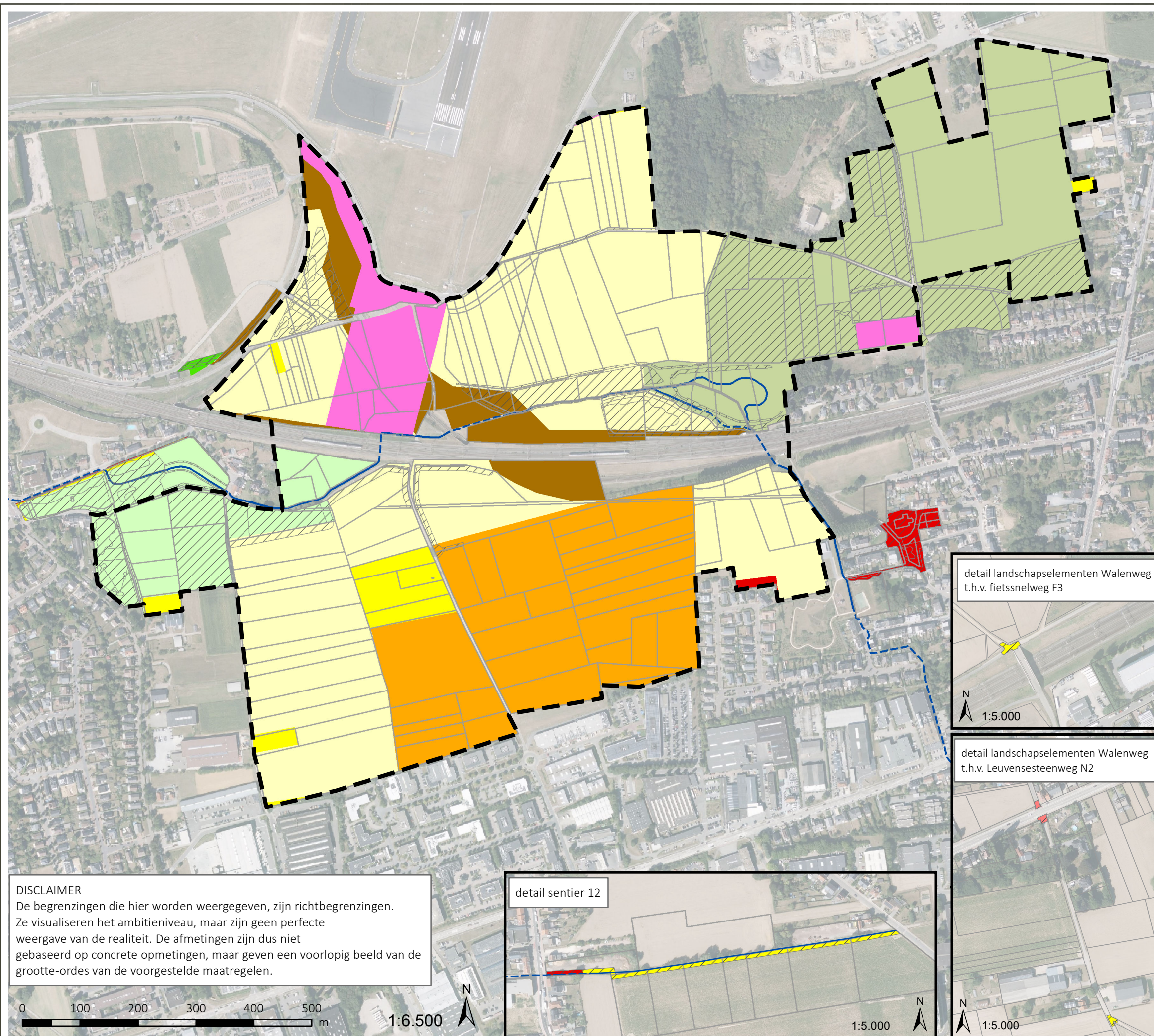

- Administratieve percelen fiscaal (Adpf), toestand 01/012024, (Digitaal Vlaanderen, 2024)
- Waterlopen en waterwegen in Vlaanderen, toestand 15/03/2023, Vlaamse Milieumaatschappij (Digitaal Vlaanderen, 2023)
- Digitale toestand van de Orthofoto's, middenschalg, kleur (Digitaal Vlaanderen, 2022)
- Vectoriële toestand van het Gewestplan, Vlaams Planbureau voor Omgeving, bijgewerkt 14/12/2018 (Departement Omgeving, 2019)
- Gewestelijke ruimtelijke uitvoeringsplannen, toestand 14 augustus 2024, Vlaams Planbureau voor Omgeving (MercatorNet, 2024)



**DISCLAIMER**  
De begrenzings die hier worden weergegeven, zijn richtbegrenzings. Ze visualiseren het ambitieniveau, maar zijn geen perfecte weergave van de realiteit. De afmetingen zijn dus niet gebaseerd op concrete opmetingen, maar geven een voorlopig beeld van de grootte-orde van de voorgestelde maatregelen.

Kaart: Ruimtelijke bestemmingen  
binnen perimeter recht van voorkoop

**Legende**

-  perimeter herverkaveling uit kracht van wet
-  perimeter recht van voorkoop
-  kadasterpercelen
-  Kleine Beek - open loop
-  Kleine Beek - ingebuisd

**bestemming**

-  Agrarisch gebied
-  Ambachtelijke bedrijven en kmo's
-  Bouwvrij agrarisch gebied
-  Bufferzone
-  Gebied voor gemeenschaps- en openbare nutsvoorzieningen
-  Gebied voor spoorinfrastructuur
-  Gebied voor wegeninfrastructuur
-  Gemengd open ruimtegebied
-  Natuurgebied
-  Ontginningsgebied met nabestemming bouwvrij agrarisch gebied
-  Parkgebied
-  Woongebied
-  Woongebied met landelijk karakter

bron:  
- Administratieve percelen fiscaal (Adpf), toestand 01/01/2024, (Digitaal Vlaanderen, 2024)  
- Waterlopen en waterwegen in Vlaanderen, toestand 15/03/2023, Vlaamse Milieumaatschappij (Digitaal Vlaanderen, 2023)  
- Digitale toestand van de Orthofoto's, middenschalig, kleur (Digitaal Vlaanderen, 2022)  
- Vectoriële toestand van het Gewestplan, Vlaams Planbureau voor Omgeving, bijgewerkt 14/12/2018 (Departement Omgeving, 2019)  
- Gewestelijke ruimtelijke uitvoeringsplannen, toestand 14 augustus 2024, Vlaams Planbureau voor Omgeving (MercatorNet, 2024)

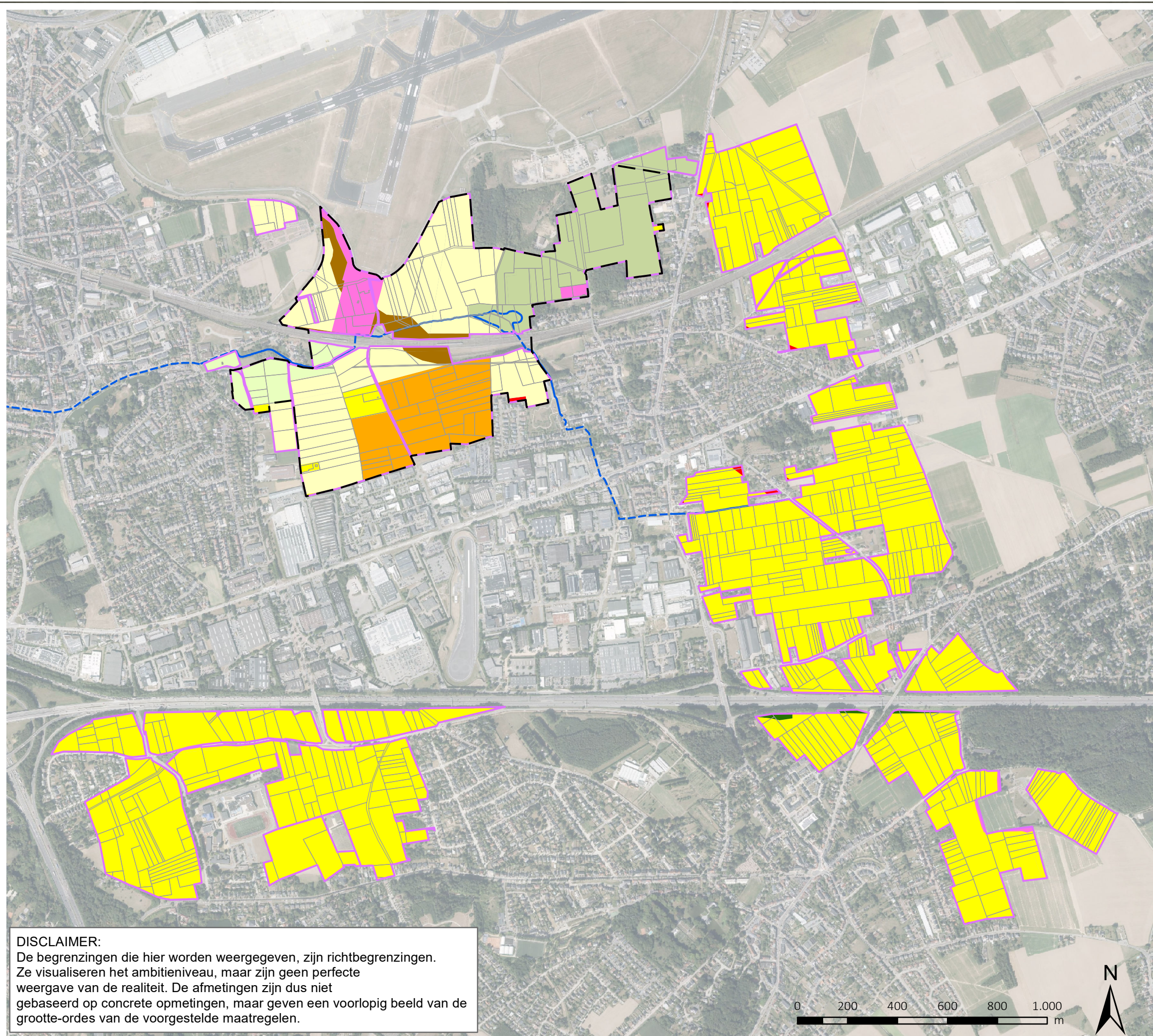

**DISCLAIMER:**  
De begrenzingen die hier worden weergegeven, zijn richtbegrenzingen. Ze visualiseren het ambitieniveau, maar zijn geen perfecte weergave van de realiteit. De afmetingen zijn dus niet gebaseerd op concrete opmetingen, maar geven een voorlopig beeld van de grootte-orde van de voorgestelde maatregelen.