



Vlaanderen
is open ruimte



VLM webinar Stikstofdecreet Nulbemesting en opbrengingstechnieken

- ▶ 23 april 2024
- ▶ start om 20 uur

VLAAMSE
LAND
MAATSCHAPPIJ



Vlaanderen
is open ruimte



Inleiding

- ▶ **Greet Pauwels –
communicatieverantwoordelijke
VLM**

VLAAMSE
LAND
MAATSCHAPPIJ

Praktisch

- ▶ De toelichting bestaat uit 3 delen:
 - Inleiding (Greet Pauwels)
 - Nulbemesting (Sabine De Mulder)
 - Opbrengingstechnieken (Robin Bedert)



- ▶ Stel uw vraag in de vragen en antwoord, dit kan anoniem, enkele vragen worden na de presentatie mondeling beantwoord.
- ▶ De presentatie wordt opgenomen en nadien op www.vlm.be gepubliceerd. 

Praktisch

- ▶ Overige vragen
 - Via stikstof@vlaanderen.be
- ▶ Meer informatie over het Stikstofdecreet op:
 - www.vlaanderen.be/stikstof
 - Beleidsforum van 22 februari

Inleiding – doelstelling PAS

- ▶ Bijdragen aan de realisatie van de instandhoudingsdoelstellingen voor Europees beschermde natuur door de impact van stikstofdepositie op Speciale Beschermingszones aangewezen in toepassing van de Habitatrictlijn structureel en planmatig terug te dringen
- ▶ Een toekomstgericht, werkbaar en rechtszeker kader bieden voor vergunning- en toestemmingverlening, rekening houdend met ecologische, sociale en economische randvoorwaarden

Inleiding – onderdelen van de PAS

- ▶ Emissiereductie: brongerichte maatregelen om de emissie en depositie van stikstof te verminderen
- ▶ Beoordelingskaders: kaders voor de beoordeling van de impact van stikstofdepositie van vergunningsplichtige activiteiten die NOx of ammoniak uitstoten
- ▶ Natuurherstel: een stikstofsaneringsplan met herstelmaatregelen voor de natuurkwaliteit en het natuurlijk milieu in SBZ-H
- ▶ Flankerend beleid: een pakket flankerende maatregelen om sectorinspanningen te ondersteunen
- ▶ Monitoring en borging

Inleiding - wetgeving

- ▶ Wetgeving: **decreet van 26 januari over de programmatische aanpak stikstof** (Stikstofdecreet) (cfr. beleidsforum 22 februari 2024)
- ▶ Van **kracht 23 februari 2024**
- ▶ Opmerking: **uitvoeringsbesluiten**
- ▶ **Betrokkenheid VLM**
 - 4 webinars
 - × Dinsdag 23 april: nulbemesting en opbrengingstechnieken
 - × Donderdag 25 april: emissiereducerende technieken (en vergunningen)
 - × Maandag 29 april: nutriëntenemissierechten (NER)
 - × Maandag 6 mei: piekbelasters en flankerend beleid



Vlaanderen
is open ruimte



Nulbemesting (2 GVE/ha, jaar) in groene bestemmingen binnen SBZ-H

(uitdovend effect van de ontheffing volgens de huidige regelgeving werkt te traag om de natuurdoelen in de Habitatrictlijgebieden te halen)

- ▶ **Sabine De Mulder**

Overzicht

- ▶ Wat is nulbemesting?
- ▶ Nulbemesting in het Mestdecreet
- ▶ Nulbemesting na het Stikstofdecreet
- ▶ Wat zijn groene ruimtelijke bestemmingen?
- ▶ Wat zijn SBZ-H gebieden?
- ▶ Wat blijft onveranderd inzake het bemestingsverbod?
- ▶ Flankerend beleid
- ▶ Communicatie nulbemesting
- ▶ Samenvatting

Wat is nulbemesting?

- ▶ Nulbemesting = bemestingsverbod = 2 GVE/ha = begrazingsnorm



***Geen opbrenging van meststoffen, ENKEL begrazing
à rato van 2 grootvee-eenheden per hectare op jaarbasis!
De bedrijfsbenadering is niet van toepassing!***

- Begrazing > grasland
- Omheinde weilandpercelen
- Productieteelten (akkerbouwteelten, groententeelt, ...) niet mogelijk

Wat is nulbemesting?

- ▶ 2 GVE/ha is de gemiddelde bezetting op jaarbasis
- ▶ Bemestingsnormen: zie website Brochure normen en richtwaarden, [Normen en richtwaarden 2024 \(vlm.be\)](https://www.vlm.be/normen-richtwaarden-2024)

Teelt		Werkzame N (kg/ha, jaar)						Dierlijke N (kg/ha, jaar)
		Gebiedstypes 0 en 1		Gebiedstype 2 (-10%)		Gebiedstype 3 (-20%)		
		Zand	Niet-zand	Zand	Niet-zand	Zand	Niet-zand	
Grasland	Maaien	0	0	0	0	0	0	0
	Maaien + grazen	34 ¹	34 ¹	31 ¹	31 ¹	27 ¹	27 ¹	170 ²
Akker		0	0	0	0	0	0	0



Grasland:

- *N dierl via begrazing = 170 kg/ha*
- *N werkz = 34 – 27 kg/ha ifv GT*

Akkers:

- *N dierl via begrazing = 0 kg/ha*
- *N werkz = 0 kg/ha*

Wat is nulbemesting?

- ▶ Tabel met richtgetallen grootvee-eenheden
- ▶ Berekening op basis van uitscheidingscijfers

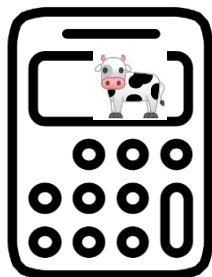

Diersoort	GVE
Melkkoeien	1
Vervangingsvee < 1 jaar	0,4
Vervangingsvee 1-2 jaar	0,7
Zoogkoeien	0,8
Mestkalveren	0,7
Runderen < 1 jaar	0,4
Runderen 1-2 jaar	0,7
Andere runderen	1
Schapen < 1 jaar	0,05
Schapen > 1 jaar	0,125
Geiten < 1 jaar	0,05
Geiten > 1 jaar	0,125
Paarden > 600 kg	0,8
Paard-pony 200-600 kg	0,6
Paard-pony < 200 kg	0,4

Nulbemesting in het Mestdecreet

► Historiek nulbemesting in Mestdecreet:

→ In 2000 in de gewestplanbestemmingen (*art. 41ter*)

- × Natuurgebieden, -ontwikkelingsgebieden, -reservaten
- × Bosgebieden, uitgezonderd op de intensieve graslanden en akkers volgens de Biologische WaarderingsKaart
- × Gewestplanbestemmingen worden niet meer afgebakend

→ Uitbreiding in 2009 in de gewestelijk ruimtelijke uitvoeringsplannen (*Art. 41bis*)

- × Reservaat en natuur
- × Bos
- × Gewestelijk Ruimtelijke Uitvoeringsplannen (GRUP's) worden wel nog afgebakend door de Vlaamse Regering

Nulbemesting in het Mestdecreet

▶ Afwijkende bepalingen

- Huiskavels, uitgezonderd in Bosgebieden niet-intensieve graslanden
- Op basis van BWK-code (*uit biologische waarderingskaart*)
 - × Ontheffing op intensieve graslanden en akkers
 - Kan eenmalig overgedragen worden aan rechtstreekse afstammelingen
 - × 2GVE + 100 kg N uit kunstmest op potentieel belangrijke graslanden (cfr. definitie in Art. 3, §6, 4°/2)

Nulbemesting na het Stikstofdecreet

- ▶ Historiek nulbemesting in Mestdecreet:
 - In 2000 in de gewestplanbestemmingen (*art. 41ter*)
 - × Natuurgebieden, -ontwikkelingsgebieden, -reservaten
 - × Bosgebieden, **uitgezonderd** op de intensieve graslanden en akkers volgens de Biologische WaarderingsKaart
 - × Gewestplanbestemmingen worden niet meer afgebakend
 - Uitbreiding in 2009 in de gewestelijk ruimtelijke uitvoeringsplannen (GRUP) (*Art. 41bis*)
 - × Reservaat en natuur
 - × Bos
 - × GRUP's worden wel nog afgebakend door de Vlaamse Regering

→ **Aanscherping én uitbreiding in 2024 door het stikstofdecreet (*Art. 41bis en art. 41ter*)**

Nulbemesting na het Stikstofdecreet

- ▶ Stikstofdecreet wijzigt het Mestdecreet *(sinds 23 febr 2024)*
- ▶ Aanpassingen zijn gebaseerd op 2 principes:
 - In 2028 wordt de 2GVE-norm **versneld ingevoerd** in de bestaande groene bestemmingen gelegen in SBZ-H
 - In 2028 **breidt het bemestingsverbod uit** naar andere groene bestemmingen gelegen in SBZ-H
- ▶ Aanpassing inzake nulbemesting heeft enkel betrekking op percelen **in groene bestemmingen gelegen binnen Speciale Beschermingszones Habitatrichtlijngebieden (SBZ-H)**





Voor gronden gelegen in groene bestemmingen maar die NIET in SBZ-H liggen, wijzigt er niets.

Nulbemesting na het Stikstofdecreet

- ▶ **Versnelde invoering** van de 2GVE-norm op percelen in de bestaande groene bestemmingen die in SBZ-H liggen
 - Op percelen die in SBZ-H liggen, **vervalt** op 1 januari 2028
 - × De nog van toepassing zijnde ontheffingen
 - *Overdrachtsregels blijven in tussenperiode van toepassing*
 - × De mogelijkheid van 2GVE+100 kg N kunstmest > wordt dus 2GVE
 - Uitzondering: de huiskavels blijven vrijgesteld van de 2GVE-norm

Nulbemesting na het Stikstofdecreet

- ▶ **Uitbreiding** naar andere, bijkomende groene ruimtelijke bestemmingen in SBZ-H
 - Op 1 januari 2028 wordt
 - × Het bemestingsverbod ook daar van toepassing
 - × Er is geen mogelijkheid van 2GVE+100 kg N kunstmest
 - Welke bijkomende ruimtelijke bestemmingen?
 - × Gewestplannen: Parkgebieden, Groengebieden, Bufferzones en intensieve graslanden of akkers in Bosgebieden
 - × Gebiedsaanduidingen Reservaat en natuur, Bos volgens PRUP of GemRUP
 - × Overig groen volgens GRUP, PRUP of GemRUP uitgezonderd AGEB  /AGON-gebieden  AG 
 - Uitzondering: huiskavels

Nulbemesting na het Stikstofdecreet

	Situatie 2023	Situatie 2028 (of vroeger bij vrijwillige instap)		
	Binnen en buiten SBZ-H	Binnen SBZ-H	Buiten SBZ-H	
Ruimtelijke bestemmingen met bemestingsverbod	<p>Gewestplan</p> <ul style="list-style-type: none"> → Natuurgebieden → Natuurontwikkelingsgebieden → Natuurreservaten → Bosgebieden uitgezonderd intensieve graslanden en akkers 	<p>Gewestplan</p> <ul style="list-style-type: none"> → Natuurgebieden → Natuurontwikkelingsgebieden → Natuurreservaten → Bosgebieden → Parkgebieden → Bufferzones → Groengebieden 	<p>Gewestplan</p> <ul style="list-style-type: none"> → Natuurgebieden, → Natuurontwikkelingsgebieden → Natuurreservaten → Bosgebieden uitgezonderd intensieve graslanden en akkers 	
	<p>GRUP</p> <ul style="list-style-type: none"> → Natuur en reservaat → Bos 	<p>GRUP</p> <ul style="list-style-type: none"> → Natuur en reservaat → Bos → Overig groen uitgezonderd AGEB en AGON* 	<p>GRUP</p> <ul style="list-style-type: none"> → Natuur en reservaat → Bos 	
			<p>PRUP</p> <ul style="list-style-type: none"> → Natuur en reservaat → Bos → Overig groen uitgezonderd AGEB en AGON* 	
			<p>GemRUP</p> <ul style="list-style-type: none"> → Natuur en reservaat → Bos → Overig groen uitgezonderd AGEB en AGON* 	

Wat zijn groene ruimtelijke bestemmingen?

- ▶ **Bestemmingsplannen** (ruimtelijke uitvoeringsplannen).
 - Bestemmingsplannen kennen bestemmingscategorieën toe aan percelen en gebieden. (bv. wonen, bos, landbouw).
 - Vastleggen van stedenbouwkundige voorschriften
 - Gewestelijk, provinciaal of gemeentelijk
 - Afwegingskader bij het behandelen van stedenbouwkundige vergunningen.
 - Categorieën van **groene** ruimtelijke bestemmingen gevat door het Stikstofdecreet volgens GRUP, PRUP of GemRUP
 - × Reservaat en natuur
 - × Bos
 - × Overig groen (uitgez. AGEB/AGON)

Wat zijn groene ruimtelijke bestemmingen?

- ▶ Voor meer info over ruimtelijke bestemmingen:
→ [Ruimtelijke plannen | Vlaanderen.be](#)
- ▶ Waar zijn de kaarten raadpleegbaar?
→ Op Geopunt in de dataset '[DSI - Stedenbouwkundige informatie - Grondvlakken van ruimtelijke plannen](#)'

Wat zijn groene ruimtelijke bestemmingen?

Kaart

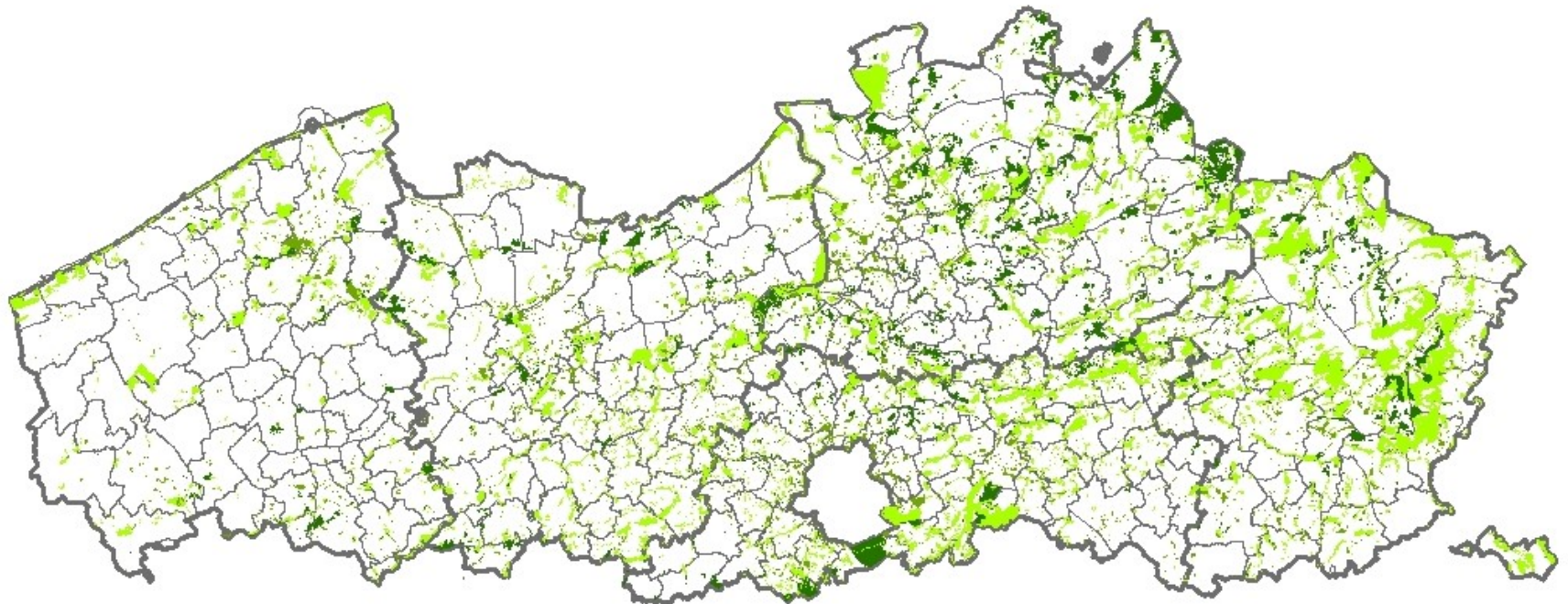

GROENE BESTEMMINGEN

-  NATUUR EN RESERVAAT
-  OVERIG GROEN
-  BOS

Wat zijn SBZ-H gebieden?

- ▶ SBZ-H staat voor Speciale Beschermingszone van de Habitatrictlijn of kortweg Habitatrictlijngebieden. Deze Natura2000-gebieden zijn bedoeld om bijkomende kansen te geven aan habitats die van belang zijn voor de Europese biodiversiteit.
- ▶ Meer informatie vindt u terug op [Habitatrictlijngebieden, SBZ-H | Ecopedia](#)
- ▶ Waar zijn kaarten raadpleegbaar?
→ Op Geopunt in de dataset ['Habitatrictlijn\(deel\)gebieden'](#)

Wat zijn SBZ-H gebieden?

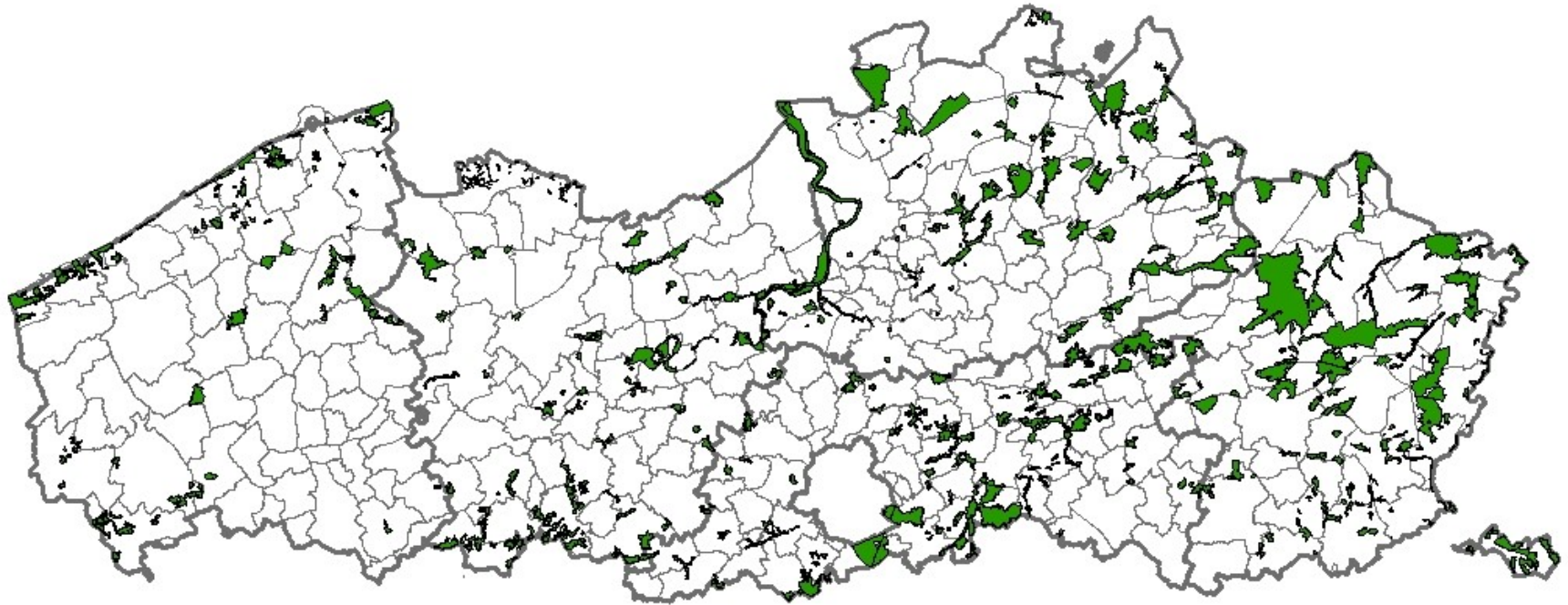

Kaart

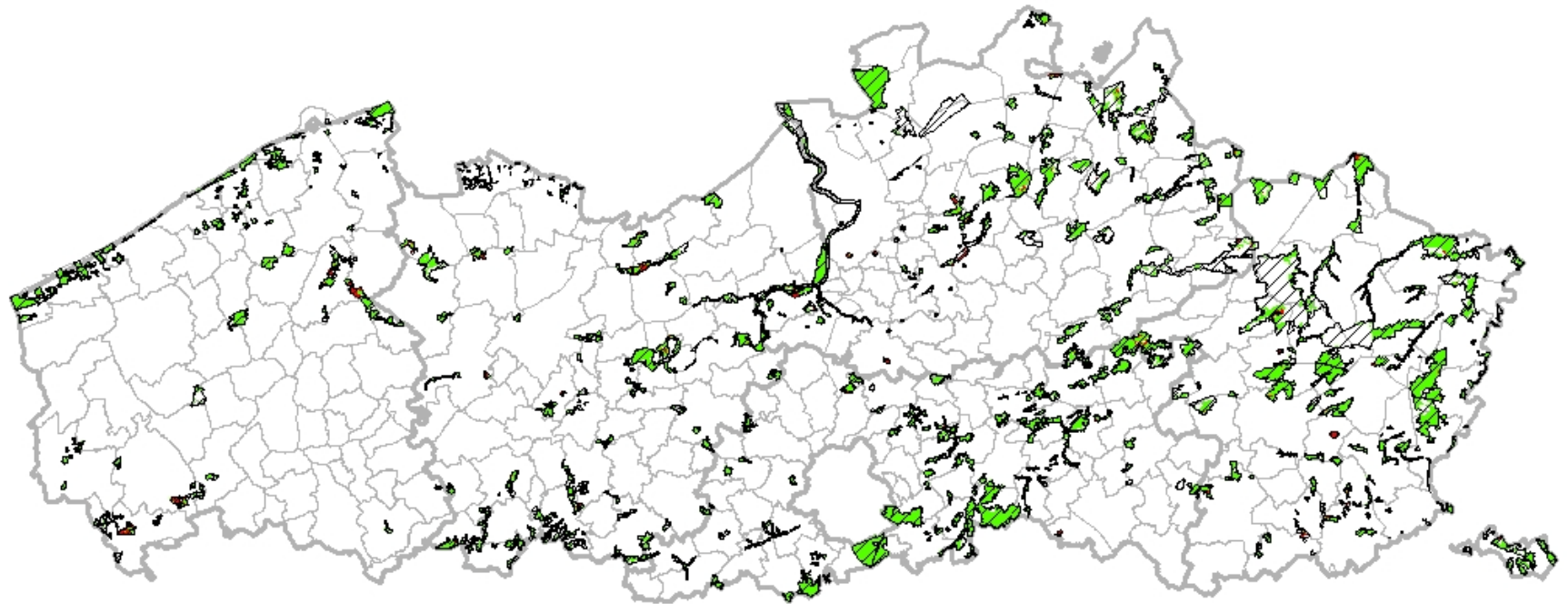

 Speciale beschermingszone Habitatrichtlijngebied

Groene bestemmingen gelegen in SBZ-H



 BESTAANDE GROENE BESTEMMINGEN  Speciale beschermingszone Habitatrictlijngebied
 NIEUWE GROENE BESTEMMINGEN

Groene bestemmingen gelegen in SBZ-H

Detailkaart

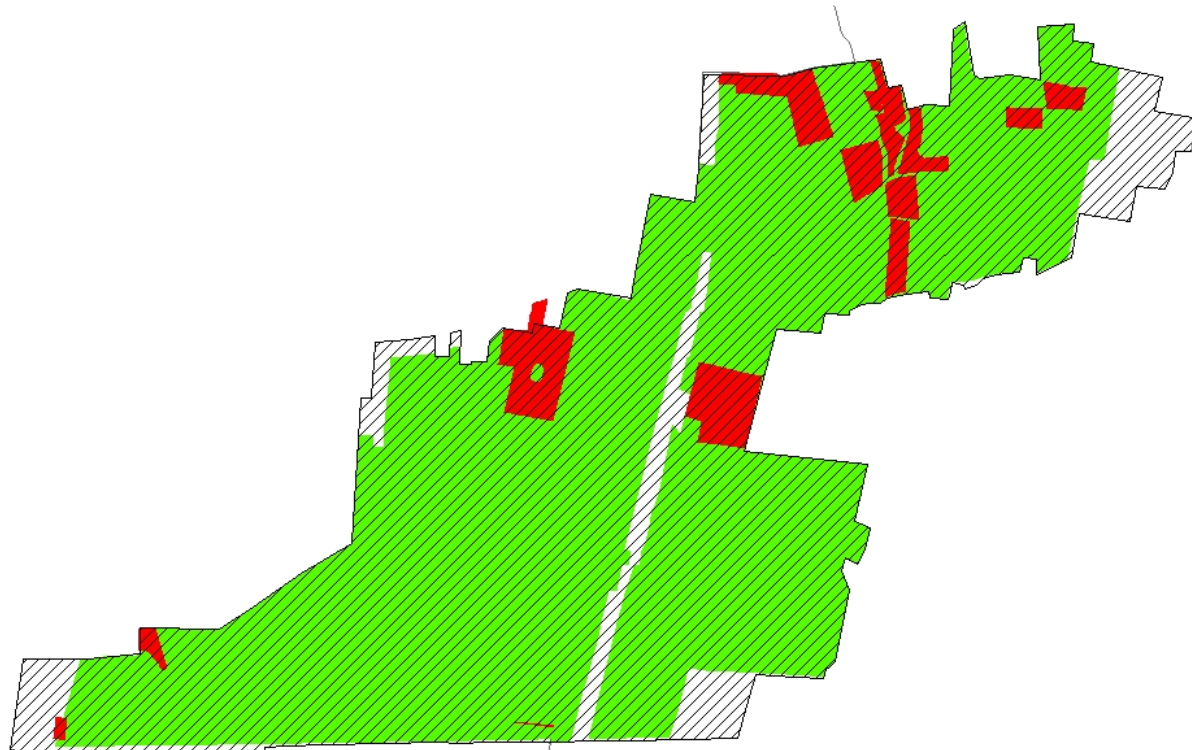

 BESTAANDE GROENE BESTEMMINGEN  Speciale beschermingszone Habitatrictlijngebied
 NIEUWE GROENE BESTEMMINGEN

Wat blijft onveranderd inzake bemestingsverbod?

- Procedure van kennisgeving, aanvraag tot correctie en Verificatiecommissie, definitieve beslissing.
- Datum van inwerkingtreding, nl. 1 januari volgend op definitieve vaststelling GRUP, PRUP, GemRUP
- Overdrachtsregels met behoud van ontheffing buiten SBZ-H gebieden
- Afwijkingen voor **natuurinrichtingsprojecten** blijft van toepassing voor GRUP's met gebiedsaanduiding Reservaat en natuur of Bos (§9)
- Afwijkende norm via **gebruiksovereenkomsten** voor de duur van het natuurinrichtingsproject en de 2GVE-norm nog niet van toepassing is omwille van oudere afbakening.
- Afwijkingen via **natuurrichtplannen** blijven van toepassing op GRUP's met gebiedsaanduiding Reservaat en natuur of Bos: gemoduleerd ontheffing of gemoduleerde verstrenging ifv behoud, herstel of ontwikkeling van de natuur (§5)

Flankerend beleid

- ▶ Voor de aanscherping en de uitbreiding van de nulbemesting is er flankerend beleid voorzien
 - Zowel voor percelen waar de ontheffing verloren gaat
 - Als voor percelen waar 2GVE-regeling nieuw ingevoerd wordt
- ▶ De landbouwer kan ervoor kiezen om al vroeger over te schakelen naar de 2GVE-norm
 - Verhoogd flankerend beleid = hoe vroeger men instapt, hoe hoger het bedrag per ha
 - Al mogelijk vanaf 2024
 - × Aandachtspunt: Wie reeds in 2024 overschakelt naar 2GVE-norm en gebruik wil maken van het flankerend beleid, mag de betreffende percelen niet bemesten in 2024. Enkel begrazing tot 2GVE/ha op jaarbasis is toegestaan.

Flankerend beleid

- ▶ Stikstofdecreet voorziet in 3 aspecten
 - Compensatievergoeding: trapsgewijs

	Bedrag (euro)
2024	15.000
2025	14.375
2026	13.750
2027	13.125
2028	12.500

- Vergoeding voor terreininvesteringen
- Extra vergoeding als meer dan 20% van het bedrijfsareaal gevat is en waarbij de leefbaarheid van het bedrijf in het gedrang komt.
- ▶ Besluit Vlaamse Regering is in voorbereiding
- ▶ Aparte webinar over Flankerend beleid (6 mei)

Communicatie nulbemesting

- ▶ Stand van zaken
 - BVR over flankerend beleid is in voorbereiding
 - Nog niet alle groene ruimtelijke plannen zijn beschikbaar
- ▶ Communicatie:
 - Zo snel mogelijk

Communicatie nulbemesting

- ▶ Gepersonaliseerde communicatie
 - Brief via de berichtenbox met linken naar gepersonaliseerde documenten op Mestbankloket onder rubriek Gronden, tabblad Natuurgebieden (nieuw)
 - × Kennisgeving
 - Overzicht van welke percelen gevat zijn,
 - Duiding van het flankerend beleid
 - × Aanvraagformulier flankerend beleid
 - Aanvraagformulier
 - × Toelichtingsbrochure

Communicatie nulbemesting

► Kennisgeving:

VLAAMSE LAND MAATSCHAPPIJ Kennisgeving verstrenging bemestingsverbod (2 GVE/ha) door het Stikstofdecreet

landbouwnummer	
naam	
straat en nummer	
postnummer en gemeente	

Waarom krijgt u deze kennisgeving?

Eén of meerdere percelen van uw bedrijf ligt in een groene bestemming gelegen in een Speciale BeschermingsZone Habitatrictlijngebieden (SBZ-H gebieden). Door het Stikstofdecreet valt minstens één van uw percelen uiterlijk op 1 januari 2028, onder de verstrenging van het bemestingsverbod (2GVE/ha). Met groene bestemmingen worden bedoeld alle bestemmingen met gebiedsaanduiding 'reservaat en natuur', 'bos', en 'overig groen' zoals aangeduid door gewestplannen of ruimtelijke uitvoeringsplannen, uitgezonderd de bestemmingen 'Agrarisch gebied met ecologisch belang' en 'Agrarisch gebied met overdruk natuurverweving'.

Wat staat er in deze kennisgeving en wat zijn uw rechten?

In deze kennisgeving krijgt u een overzicht van de percelen die in een groene bestemming liggen binnen SBZ-H gebied en u krijgt per perceel te zien of in 2028 het bemestingsverbod van toepassing wordt en voor welke oppervlakte er een compensatievergoeding kan aangevraagd worden.

Het Stikstofdecreet voorziet in een flankerend beleid voor de percelen die in 2028 hun ontheffing verliezen en voor percelen waar de regeling van het bemestingsverbod van toepassing wordt. U kan voor één of meer percelen kiezen om vroeger om te schakelen naar de 2GVE-norm. In dat geval is de compenserende vergoeding hoger.

Bij wie kunt u terecht voor meer informatie?

U vindt meer informatie op de website van de VLM (xxx) bij de provinciale zetels van de VLM. Contactgegevens van de VLM zijn te vinden op de website van de VLM.





Aanvraag flankerend beleid voor verstrenging nulbemesting in SBZ-H naar aanleiding van Stikstofdecreet

VLM Regio Oost - Cardijnlaan 1, 2200 Herentals
Els Daemen - T.: 014 25 83 04 - els.daemen@vlm.be

VLM Regio West - Velodroomstraat 28, 8200 Brugge
Johnny Vanspranghe - tel.: 050 45 81 62 - johnny.vanspranghe@vlm.

Bezoekuren: volgens afspraak

Waarvoor dient dit formulier?
Met dit formulier kunt u bij de Mestbank een aanvraag flankerend beleid indienen als u de nulbemesting in groen habitatrictlijngebied.

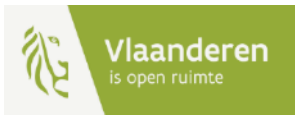

Communicatie nulbemesting

► Kennisgeving

OVERZICHT PER PERCEEL

Hieronder vindt u een overzicht van uw percelen die in een betreffende groene bestemming liggen binnen SBZ-H gebieden. Uw verzamelaanvraag 2023 is de kolom 7 en 8 is weergegeven of het perceel geïmpacteerd is door het Stikstofdecreet en of het perceel in aanmerking komt voor de compensatievergoeding

Perceelsnaam	Perceelsnr	Aangang opp (ha)	Gebieds aanduiding	Bemestingsregime 31/12/2023	Bemestingsregime 1/1/2028	Impact stikstofdecreet	Compensatie vergoeding
	10	0,36	NAT	Ontheffing	2GVE	JA	JA
	11	0,22	BOS	2 GVE	2 GVE	NEEN	NEEN
	13	1,46	OVG	Alg norm	huiskavel nieuw	NEEN	NEEN
	14	4,39	BOS	2 GVE +100	2 GVE	JA	NEEN
	2	0,35	NAT	2 GVE	2 GVE	NEEN	NEEN
	3	3,82	NAT	Alg norm	2 GVE	JA	JA
	4	5,25	OVG	Alg norm	2 GVE	JA	JA
	Totale oppervlakte in groene bestemmingen in SBZ-H =				13,11	ha	

FLANKEREND BELEID

U komt in aanmerking voor volgende vergoedingsstelsels:

- Een compensatievergoeding als gebruiker. De totale oppervlakte waarvoor u recht hebt op een compensatievergoeding is
- Een specifiek flankerend beleid voor gebruikers waarvan op meer dan 20 % van de tot het bedrijf behorende oppervlakte landbouwgrond een verruimde of versnelde invoering van het bemestingsverbod van toepassing is. De verstrenging van het bemestingsverbod door het Stikstofdecreet heeft betrekking op 35 % van uw bedrijfsareaal (gebruik op 1 januari 2023)
- Een bijkomende vergoeding voor terreininvesteringen (zie latere communicatie)



Per perceel:

Perceelsnaam

Perceelsnr

Opp (ha)

Bemestingsregime 31/12/2023

Bemestingsregime 1/1/2028

Impact Stikstofdecreet

Compensatievergoeding

Informatie Flankerend beleid

Communicatie nulbemesting

- ▶ Website VLM wordt ook geactualiseerd
- ▶ Laag groene bestemmingen inbouwen in e-loket Agentschap Landbouw en Zeevisserij
- ▶ Mestbankloket: Rapport bemestingsnormen onder rubriek Gronden (augustus)

A	Sint Jans	49	0,47	0,47	N	-	60	-	-	MAA	-	-	-	-	-	-	III	N	N	N	N	0	Water	42	42	42	180	79	
A		50	0,09	0,09	N	98	98	-	-	-	-	-	-	-	-	-	N	III	N	N	N	0	Water	4	4	4	13	15	FBV41
A	Smalle Jef	51	0,54	0,54	N	-	60	-	-	-	-	-	-	-	-	-	N	IV	N	N	N	0	Water	37	37	37	132	91	
A	Streek	52	3,13	3,13	N	311	321	647	-	-	-	-	-	-	-	-	N	II	N	N	N	0	Water	234	234	234	453	532	
A	Achter Firmin O	53	4,78	4,78	N	647	311	647	-	-	-	-	-	-	-	-	N	I	N	N	N	0	Water	454	454	454	932	812	
A	Lamot	56	0,86	0,86	N	-	60	-	-	-	-	-	-	-	-	-	N	IV	N	N	N	0	Natuur/Nat int	0	0	0	210	146	
A	Korensheide	58	1,65	1,65	N	-	311	647	-	-	-	-	-	-	-	-	N	I	N	N	N	0	Water	156	156	156	321	280	
A	Hof Baus	59	0,07	0,07	N	-	60	-	-	-	-	-	-	-	-	-	N	III	N	N	N	0	Water	6	6	6	17	11	
A	Korensheide	60	0,12	0,12	N	-	60	-	-	-	-	-	-	-	-	-	N	III	N	N	N	0	Water	10	10	10	29	20	
A	Margriet	61	0,35	0,35	N	-	60	-	-	-	-	-	-	-	-	-	N	III	N	N	N	0	Water	31	31	31	85	59	
A	Lindaal Grasran	62	0,06	0,06	N	-	60	-	-	-	-	-	-	-	-	-	N	II	N	N	N	0	Water	5	5	5	14	10	
A	Lindaal Fauna	64	0,22	0,22	N	312	201	311	-	-	-	-	-	-	-	-	N	II	N	N	N	0	Water	17	17	17	33	37	
A	Jeux	66	0,21	0,21	N	-	60	-	-	-	-	-	-	-	-	-	N	III	N	N	N	0	Water	18	18	18	51	35	
A	Duivelsput_SPL1	67	11,76	11,76	N	907	311	321	-	-	-	-	-	-	-	-	N	I	N	N	N	0	Water	1117	1117	1117	2293	1999	
A	Gardeslot_SPL1	68	4,31	4,31	N	311	321	647	-	-	-	-	-	-	-	-	N	II	N	N	N	0	Water	323	323	323	624	732	
A	Kers	69	0,16	0,16	N	-	60	-	-	-	-	-	-	-	-	-	N	III	N	N	N	0	Water	14	14	14	39	27	
A	Mehy	70	0,28	0,28	N	-	60	-	-	-	-	-	-	-	-	-	N	III	N	N	N	0	Water	25	25	25	88	47	
A	Torre Wet	71	6,22	6,22	N	647	201	311	-	-	-	-	-	-	-	-	N	II	N	N	N	0	Water	497	497	497	933	1057	
A	Rand tweede spa	73	0,01	0,01	N	-	60	-	-	-	-	-	-	-	-	-	N	III	N	N	N	0	Water	0	0	0	2	1	
A	Kaalsheide	79	1,21	1,21	N	-	60	-	-	-	MAA	-	-	-	-	-	N	IV	N	N	N	0	Water	84	84	84	465	205	
A	Berg	80	3,14	3,14	N	-	60	-	-	-	-	-	-	-	-	-	N	IV	N	N	N	0	Natuur/Nat Pot	268*	188*	0*	106*	533*	
A	Onder Berg	81	1,88	1,88	N	647	201	311	-	-	-	-	-	-	-	-	N	IV	N	N	N	0	Natuur/Nat int	0	103	103	282	319	
A	Embrie	83	0,66	0,62	N	-	311	647	-	-	-	-	-	-	-	-	N	III	N	N	N	0	Natuur/Nat int	0	43	43	120	105	
A	Meir	86	0,46	0,46	N	98	98	-	-	-	-	-	-	-	-	-	N	IV	N	N	N	3	Water	20	20	20	53	78	FBAS
A		87	0,81	0,81	N	98	98	-	-	-	-	-	-	-	-	-	N	IV	N	N	N	0	Water	36	36	36	117	137	FBV41
A	Baan	88	0,61	0,61	N	-	311	647	-	-	-	-	-	-	-	-	N	I	N	N	N	0	Water	57	57	57	118	103	
A	Baan	89	0,59	0,59	N	-	311	647	-	-	-	-	-	-	-	-	N	I	N	N	N	0	Water	56	56	56	115	100	
A	Marcel DC	91	1,45	1,45	N	-	321	647	-	-	BGG	-	-	-	-	-	N	I	N	N	N	0	Water	137	137	137	210	246	
A	Tweede sparrebo	93	1,21	1,21	N	-	201	-	-	-	-	-	-	-	-	-	N	III	N	N	N	0	Water	84	84	84	181	205	
SUBTOTALE		90,34	90,19																										

Samenvatting



- ✓ *Bemestingsverbod = nulbemesting = begrazingsnorm = 2GVE/ha*
- ✓ *Stikstofdecreet wijzigt Mestdecreet mbt bemestingsverbod*
- ✓ *Aanscherping én uitbreiding in SBZ-H in 2028*
- ✓ *Er is flankerend beleid voorzien; uitwerking in BVR is in voorbereiding*
- ✓ *Landbouwer kan al vanaf 2024 omschakelen voor één of meerdere percelen:*
 - *hoe vroeger, hoe hoger de compensatievergoeding*
- ✓ *Gepersonaliseerde communicatie is in voorbereiding*





Vlaanderen
is open ruimte



Opbrengingstechnieken

► Robin Bedert

VLAAMSE
LAND
MAATSCHAPPIJ

Aanpassing emissiearm opbrengen van meststoffen

- ▶ Artikel 22 Mestdecreet
- ▶ Alle vloeibare dierlijke en andere meststoffen moeten nu onmiddellijk na het spreiden ondergewerkt worden op akkerland
- ▶ Sterke reductie ammoniakvervluchtiging
- ▶ 2-urenregeling wordt geschrapt! Vroegere zaterdagregeling is nu steeds van kracht.
 - Uitgezonderd:
 - × Injectie van de mest
 - × Effluenten (max 2% DS en $\text{NH}_4\text{-N} < 1\text{kg/ton}$)
 - × Op betaalde gronden via sleepslang, sleufkouter, zodenbemester
 - × Spuistroom, compost
- ▶ Voor vaste dierlijke of andere meststoffen arm aan $\text{NH}_4\text{-N}$ wijzigt er niets, hier heeft men 24 uur de tijd om onder te werken
 - Aangewezen om ook hier snel onder te werken

Aanpassing emissiearm opbrengen van meststoffen

- ▶ Wat wordt verstaan onder onmiddellijk onderwerken?
 - Het spreiden en onderwerken gebeurt in één werkgang = tegelijkertijd door één machine
 - Het spreiden en onderwerken gebeurt in twee werkgangen = men spreidt eerst de mest en onmiddellijk nadien werkt dezelfde of een andere machine de mest onder
 - Er mag pas gestart worden met het spreiden uit een tweede ton als alles reeds is ondergewerkt
 - Het onderwerkmateriaal moet steeds aanwezig zijn aan het perceel bij de bemesting
 - Zie [FAQ's op website](#) voor meer info

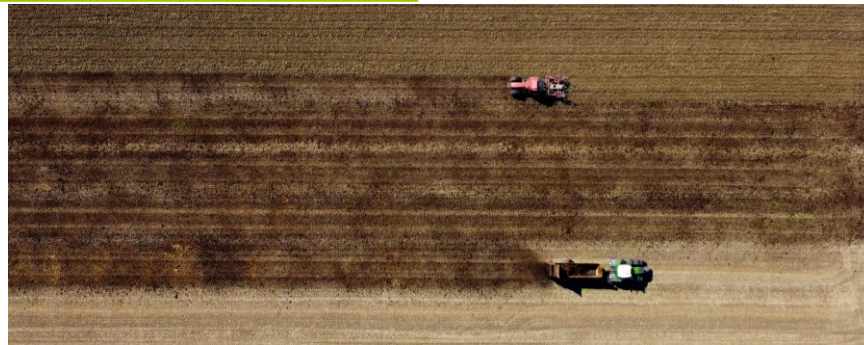

Aanpassing emissiearm opbrengen van meststoffen

► Artikel 84 Mestdecreet

- Overgangsbepaling voor opbrengen van drijfmest op grasland
- Sleepslang op grasland kan nog t.e.m. 2027 = uitfasering
- Nadien enkel nog via zode-injectie, zodenbemester of sleufkouter
- Bijkomende reductie ammoniakvervluchtiging



Aanpassing emissiearm opbrengen van meststoffen

▶ Artikel 22 Mestdecreet

- Nieuwe regeling rond het opbrengen van ureumhoudende kunstmeststoffen (vb Ureum 46%, Urean 30%)
 - × Vloeibare meststoffen
 - Op beteelde gronden of bladvoeding: voorlopig geen wijzigingen
 - Op onbeteelde gronden: injecteren, onderwerken of ureaseremmer zelf toevoegen
 - × Korrelmeststoffen
 - Enkel nog bruikbaar indien gecoat met ureaseremmer of onderwerken na toediening
- Sterke reductie ammoniakvervluchtiging
- Zie [FAQ's op website](#) voor meer info



Pauze

VLAAMSE
LAND
MAATSCHAPPIJ

www.vlm.be

Vragen?

VLAAMSE
LAND
MAATSCHAPPIJ

www.vlm.be