

Legende

-  perimeter
-  provinciegrens
-  gemeentegrens

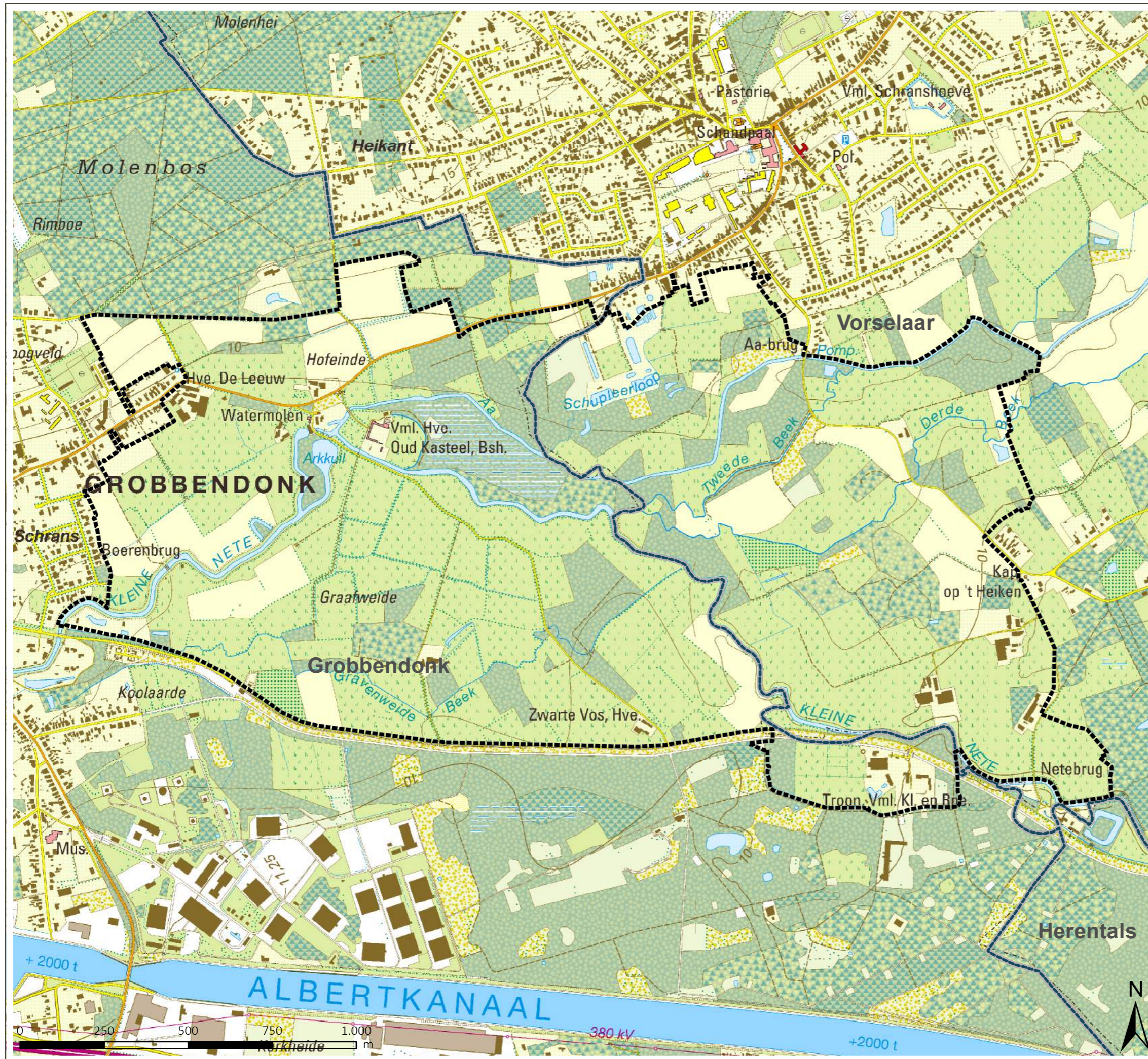



bron:
-Topografische kaart 1/10.000, raster, kleur, NGI, opname 1991-2008
-Het voorlopig referentiebestand gemeentegrenzen, Informatie Vlaanderen, toestand 04/01/2019 (Informatie Vlaanderen, 2019)
aangemaakt op: april 2020

Projectrapport

Kaart 1b: Situering op orthofoto

Legende

-  perimeter
-  provinciegrens
-  gemeentegrens

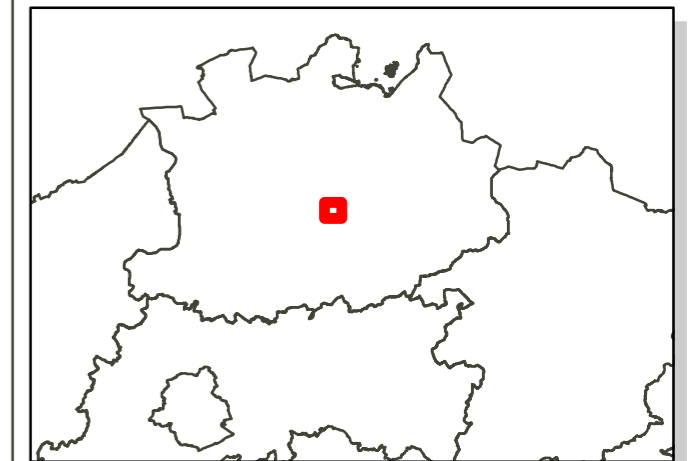

bron:
- Het voorlopig referentiebestand gemeentegrenzen, Informatie Vlaanderen, toestand 04/01/2019 (Informatie Vlaanderen, 2019)
- Digitale versie van de Orthofoto's, middenschaalig, kleur (Informatie Vlaanderen, 2017)
aangemaakt op: april 2020

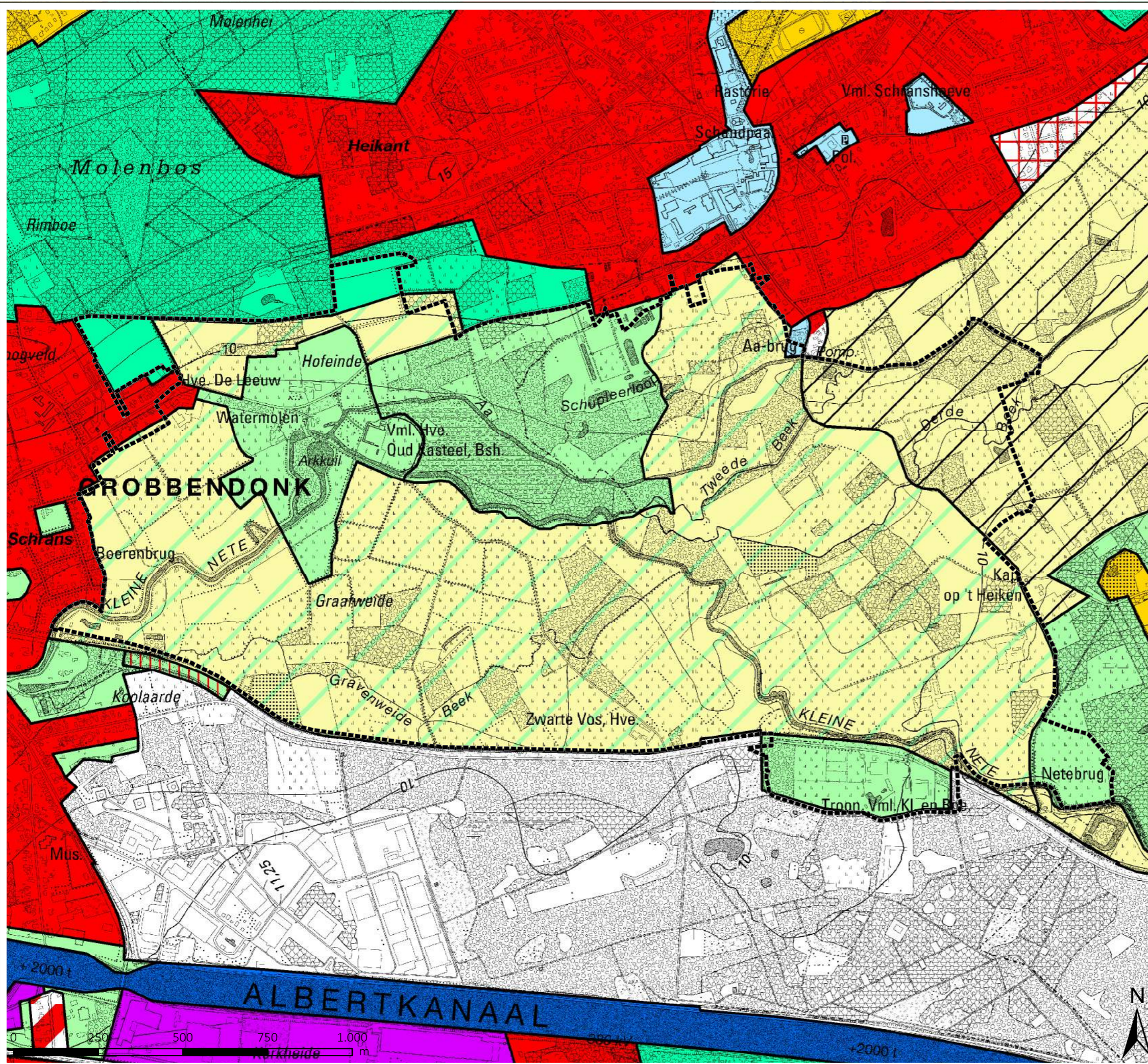

Legende

- perimeter
- Bestemmingen volgens het gewestplan
- 0100 - woongebieden
- 0102 - woongebieden met landelijk karakter
- 0105 - woonuitbreidingsgebieden
- 0130 - pleisterplaats voor nomaden of woonwagenbewoners
- 0200 - gebieden voor gemeenschapsvoorzieningen en openbaar nut
- 0401 - gebieden voor dagrecreatie
- 0402 - gebieden voor verblijfrecreatie
- 0500 - parkgebieden
- 0600 - bufferzones
- 0701 - natuurgebieden
- 0702 - natuurgebieden met wetenschappelijke waarde of natuurreservaten
- 0800 - bosgebieden
- 0900 - agrarische gebieden
- 0901 - landschappelijk waardevol agrarische gebieden
- 0910 - agrarische gebieden met ecologisch belang
- 1000 - industriegebieden
- 1400 - militaire gebieden
- 1500 - bestaande autosnelwegen
- 1504 - bestaande waterwegen
- kader_rond_perimeter

bron:
-Vectoriële versie van het Gewestplan, Departement Omgeving, bijgewerkt 14/12/2018 (Departement Omgeving, 2019)
-Topografische kaart 1/10.000, raster, zwartwit, NGI, opname 1991-2008

aangemaakt op: april 2020

Legende

- perimeter
- voorontwerp RUP april 2021**
- natuurgebied
- openruimte gebied met cultuurhistorische waarde
- bosgebied
- agrarisch gebied
- bouwvrij agrarisch gebied
- agrarisch gebied met ecologisch belang
- waterbeheersing
- overdruk recreatie

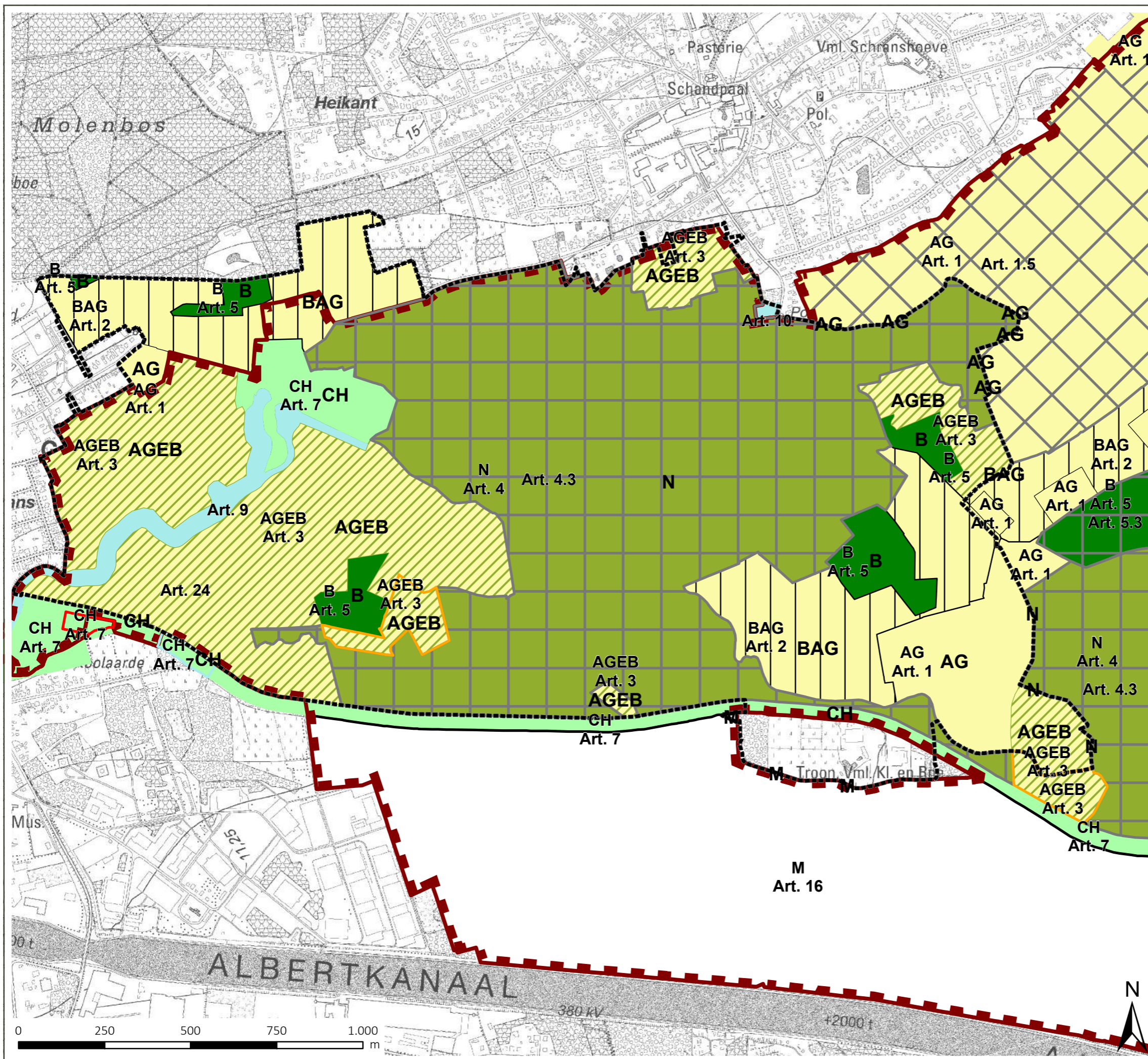

bron:
- Topografische kaart 1/10.000, raster, zwartwit, NGI, opname 1991-2008
aangemaakt op: april 2020

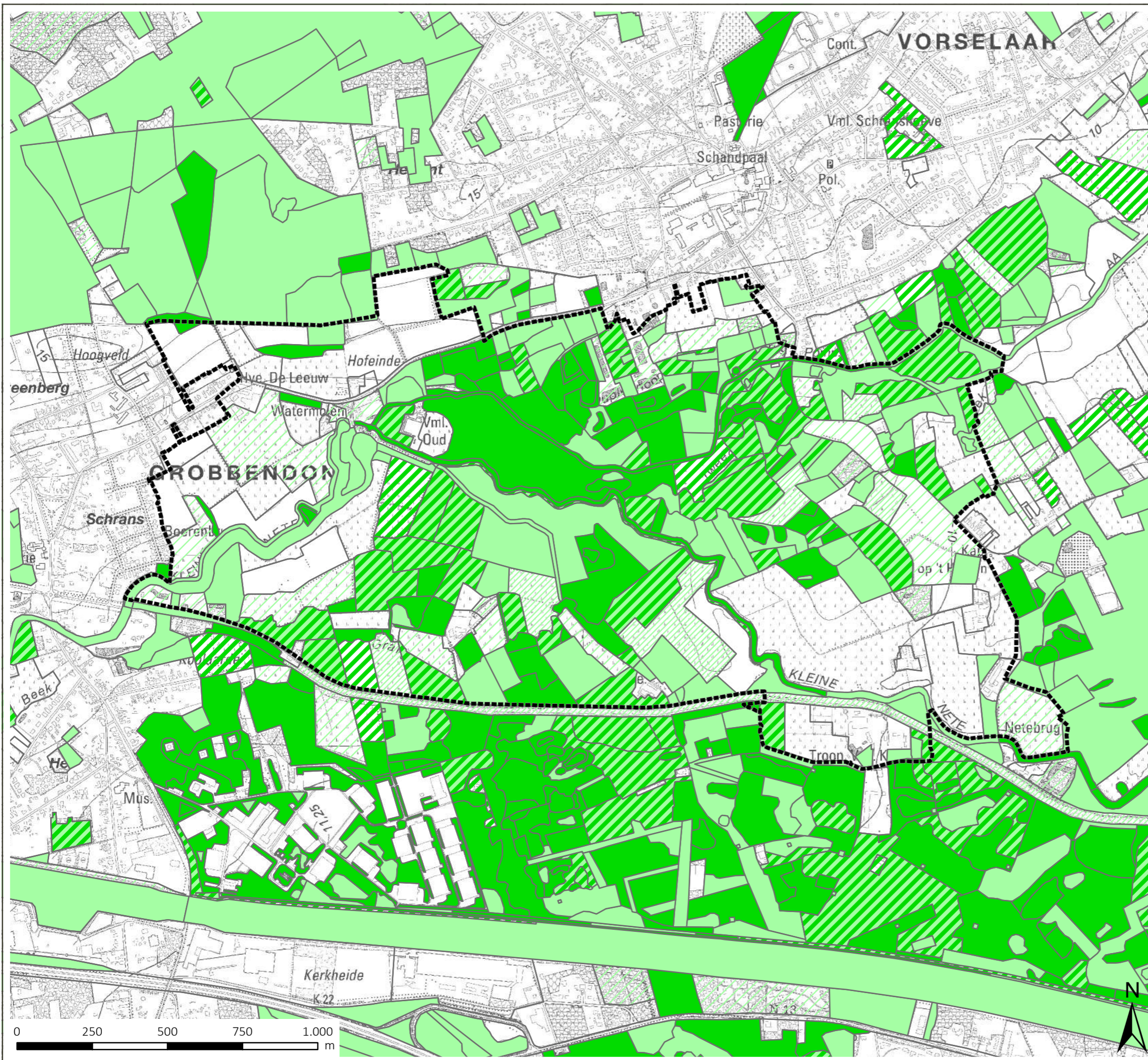

Legend

- perimeter
- Biologisch minder waardevol
- Complex van biologisch minder waardevolle en waardevolle elementen
- Complex van biologisch minder waardevolle, waardevolle en zeer waardevolle elementen
- Biologisch waardevol
- Complex van biologisch waardevolle en zeer waardevolle elementen
- Biologisch zeer waardevol

bron:
- Historisch permanente graslanden (HPG) en andere permanente graslanden in Vlaanderen beschermd door de natuurwetgeving, toestand 5 februari 2019, ANB (MercatorNet, 2019),
- Topografische kaart 1/10.000, raster, zwartwit, NGI, opname 1991-2008

aangemaakt op: april 2020

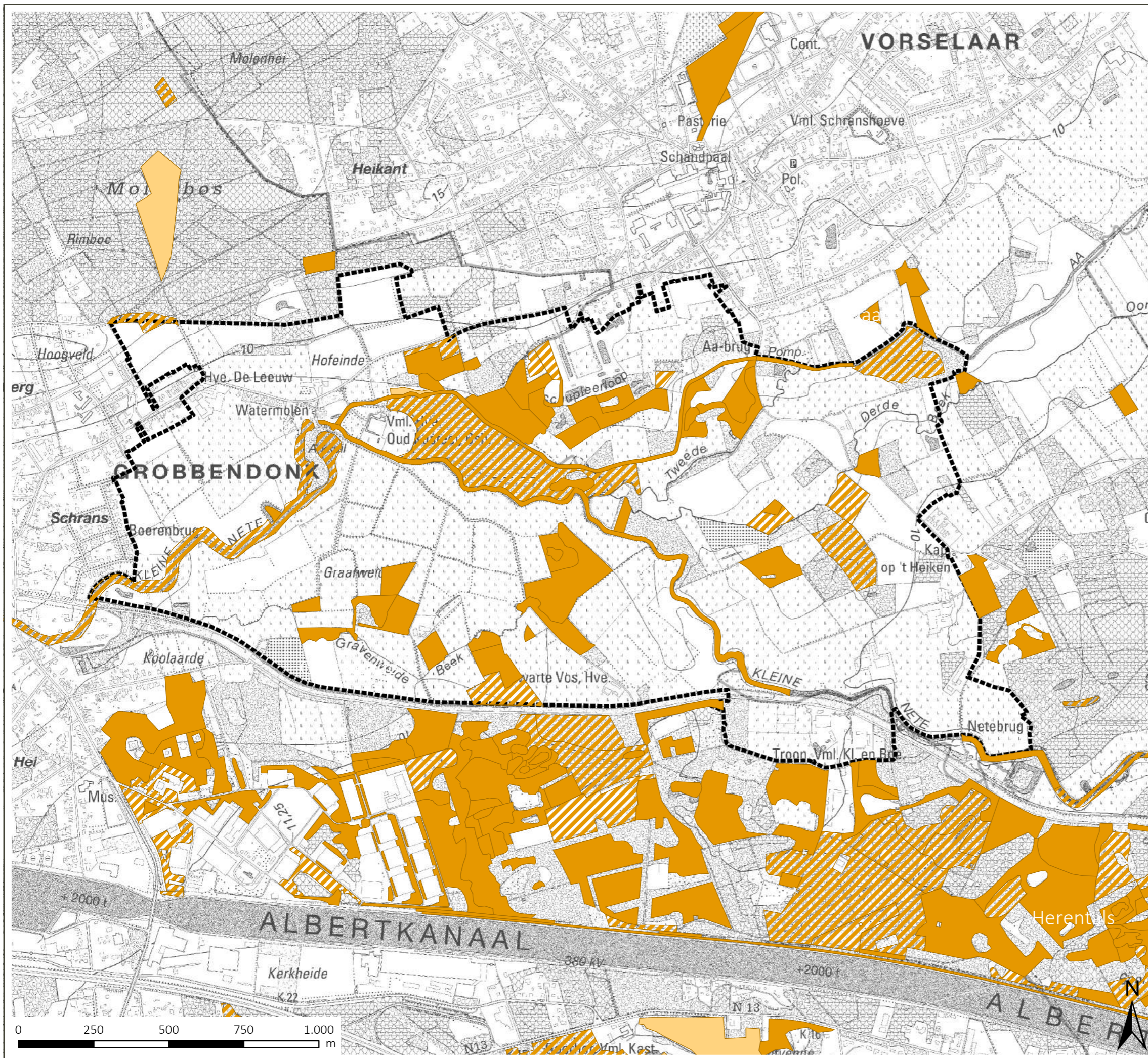

Legende

- perimeter
- gemeentegrens
- Habitat
- Onzeker habitat
- Deels habitat

bron:
- Historisch permanente graslanden (HPG) en andere permanente graslanden in Vlaanderen beschermd door de natuurwetgeving, toestand 5 februari 2019, ANB (MercatorNet, 2019),
- Topografische kaart 1/10.000, raster, zwartwit, NGI, opname 1991-2008
aangemaakt op: april 2020



Legende

- perimeter
- historisch permanent grasland en EU habitat in SBZ-H
- historisch permanent grasland in beschermd cultuurhistorisch landschap
- historisch permanent grasland in beschermd cultuurhistorisch landschap en permanent grasland in VEN
- historisch permanent grasland in geelgroene gewestplanbestemming
- historisch permanent grasland in geelgroene gewestplanbestemming en EU habitat in SBZ-H
- historisch permanent grasland in groene gewestplanbestemming
- historisch permanent grasland in groene gewestplanbestemming en beschermd cultuurhistorisch landschap
- historisch permanent grasland in groene gewestplanbestemming en beschermd cultuurhistorisch landschap en permanent grasland in VEN
- historisch permanent grasland in groene gewestplanbestemming en permanent grasland in VEN
- permanent grasland in VEN
- verboden te wijzigen vegetatie
- verboden te wijzigen vegetatie en permanent grasland in VEN

bron:
- Historisch permanente graslanden (HPG) en andere permanente graslanden in Vlaanderen beschermd door de natuurwetgeving, toestand 5 februari 2019, ANB (MercatorNet, 2019),
- Topografische kaart 1/10.000, raster, zwartwit, NGI, opname 1991-2008

aangemaakt op: april 2020

Projectrapport

Kaart 7: archeologie en landschap

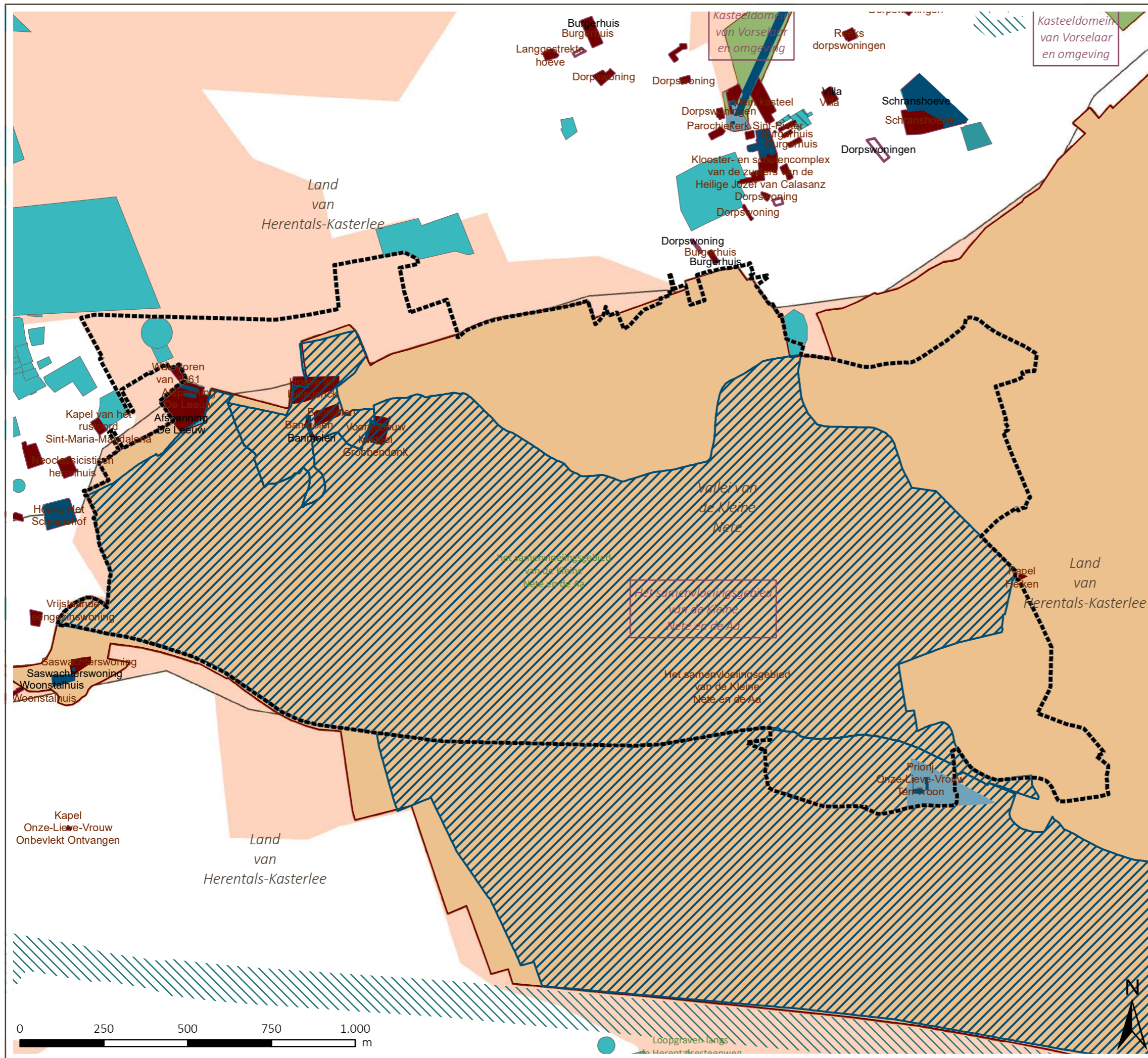

Legende

- perimeter
- beschermd_monument
- Beschermd erfgoed**
- Beschermd cultuurhistorisch landschap
- Beschermd stads- of dorpsgezicht
- vastgesteld_bouwkundig_erfgoed
- vastgesteld erfgoed**
- Vastgesteld landschapsatlasrelict
- Gebieden_waar_geen_archeologie_te_verwachten_is
- Centrale_Archeologische_Inventaris
- archeologienotas
- bouwkundig_erfgoed_elementen
- landschappelijk_erfgoed_elementen
- landschappelijk_erfgoed_gehelen
- traditioneel landschap
- landschapsatlas relicten/ankerplaatsen
- relictzone

bron:
 - Verzamelaag van alle beschermde en vastgestelde erfgoed in Vlaanderen, Agentschap Onroerend Erfgoed, toestand januari 2019 (MercatorNet, 2019)
 - Inventaris van alle archeologisch, bouwkundig en landschappelijk erfgoed in Vlaanderen, Agentschap Onroerend Erfgoed, toestand mei 2019 (MercatorNet, 2019)
 - Inventaris van alle archeologisch, bouwkundig en landschappelijk erfgoed in Vlaanderen, Agentschap Onroerend Erfgoed, toestand mei 2019 (MercatorNet, 2019)

aangemaakt op: april 2020

Projectrapport

Kaart 8: bodemkaart

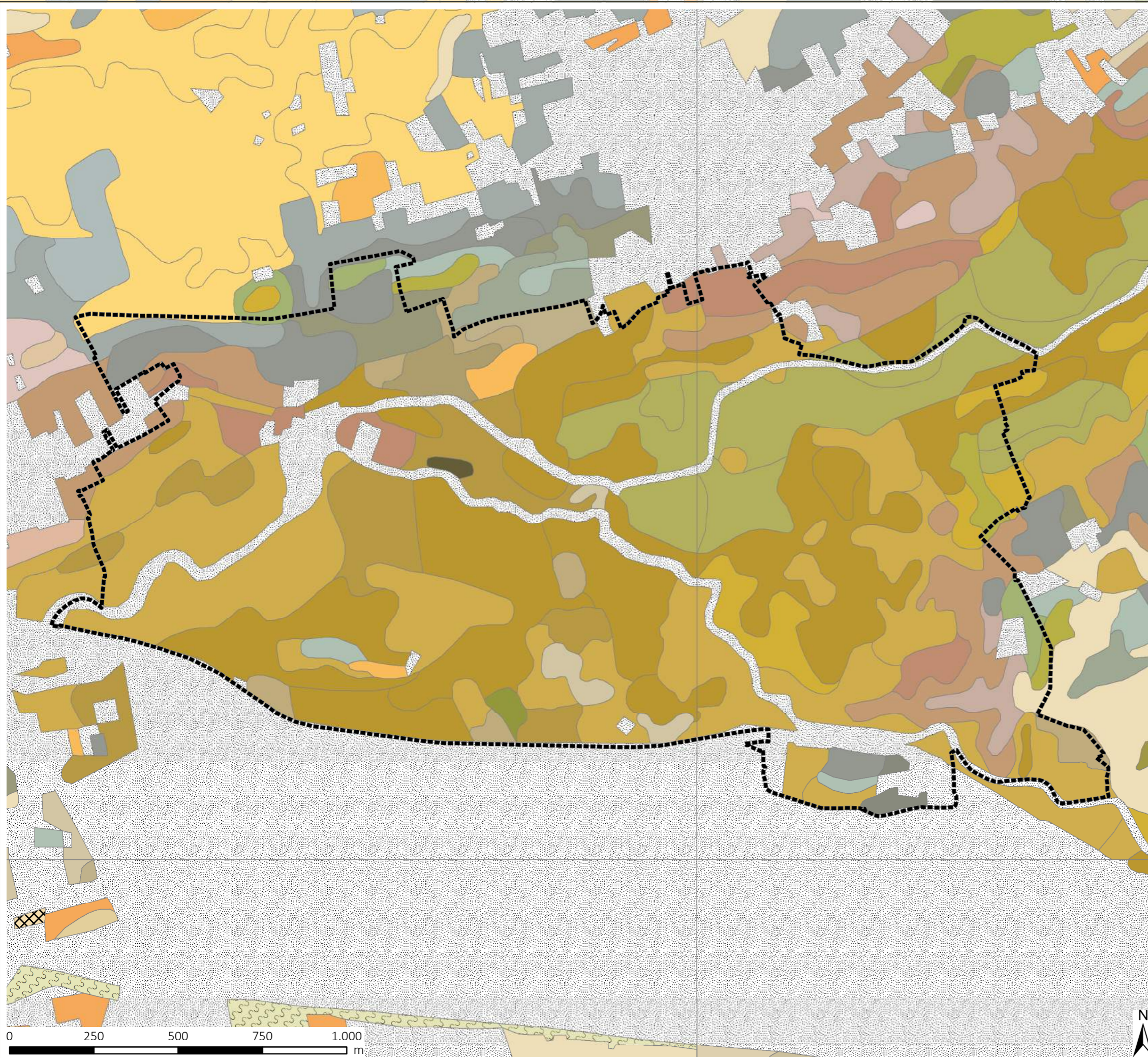

Legende

- | | |
|----------------------------|-----|
| perimeter | V |
| Kunstmatige gronden | X |
| OB | Zdc |
| OT | Zaf |
| ON | Zbf |
| KERNSERIE | Zcf |
| Lfp | Zcg |
| Pep | Zdg |
| Pfp | Zeg |
| Pgp | Zam |
| Sdg | Zbm |
| Seg | Zcm |
| Sfg | Zdm |
| Sam | Zem |
| Sbm | Zbp |
| Scm | ZBp |
| Sdm | Zcp |
| Sem | Zdp |
| Sep | ZDp |
| Sfp | Zep |
| | Zfp |

bron:
- Bodemkaart 2_0, Vlaams Planbureau voor Omgeving, correcties 2017 (DOV, 2017)

aangemaakt op : april 2020

Legende

landbouwpercelen2020

-  hoofdgebouwen
-  andere stallen en gebouwen
-  houtkanten en houtwallen
-  begraasde niet-landbouwgrond met overeenkomst
-  grasland
-  braakliggend land met min activiteit
-  silomaïs
-  snijrogge
-  grasklaver
-  niet nader omschreven gewas - kleine lber
-  weiland met niet-oogstbare bomen
-  heide in natuurbeheer
-  natuurlijk grasland met min activiteit

 perimeter

 niet agrarische bestemming

bron:
- De landbouwgebruikspercelen, ALV, toestand 2019 (Informatie Vlaanderen 2020)
- Landbouwtyperingskaart, VLM in opdracht van MVG-LIN-AMINAL-Land (2004)
- Topografische kaart 1/10.000, raster, zwartwit, NGI, opname 1991-2008
aangemaakt op: april 2020

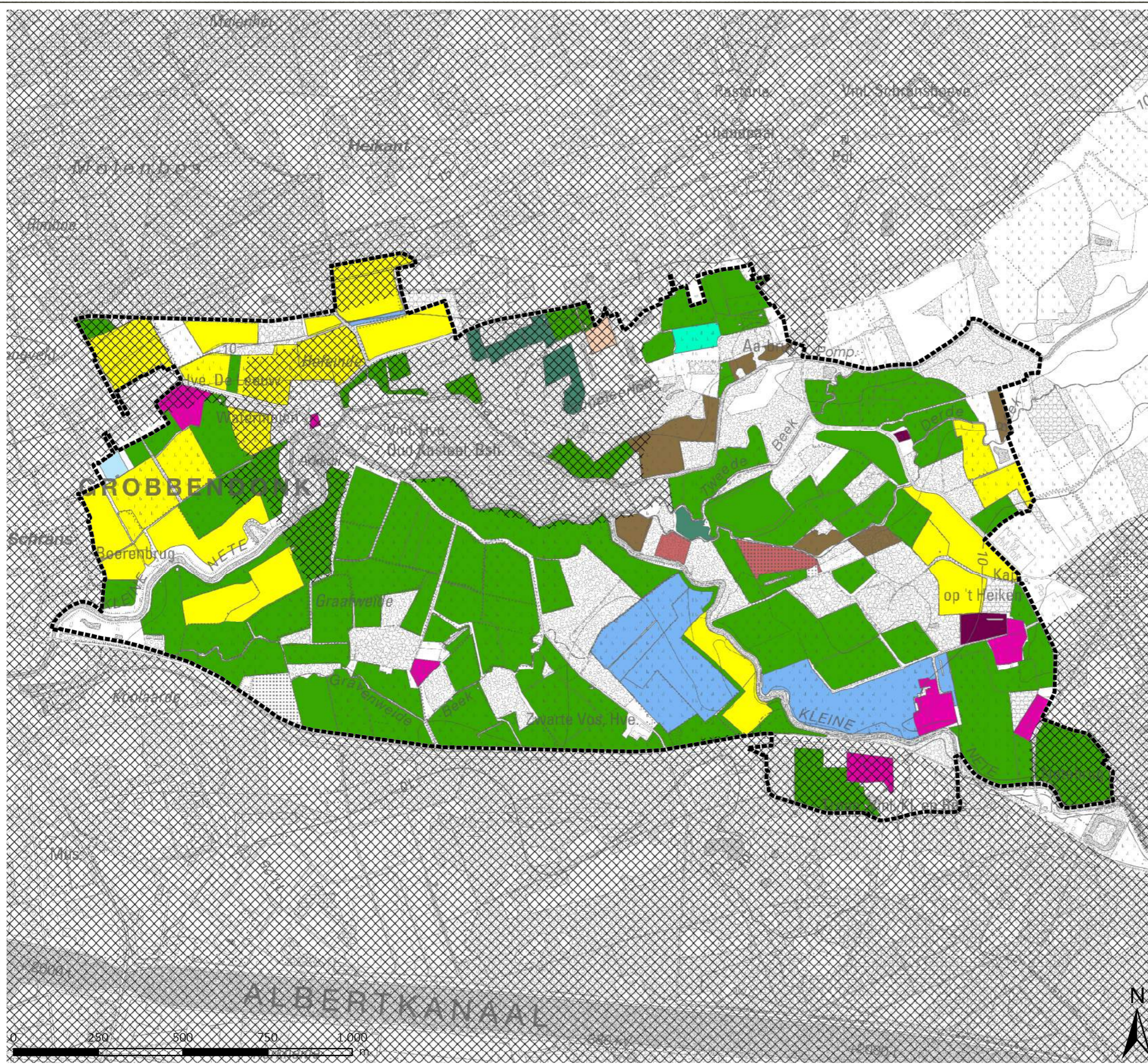

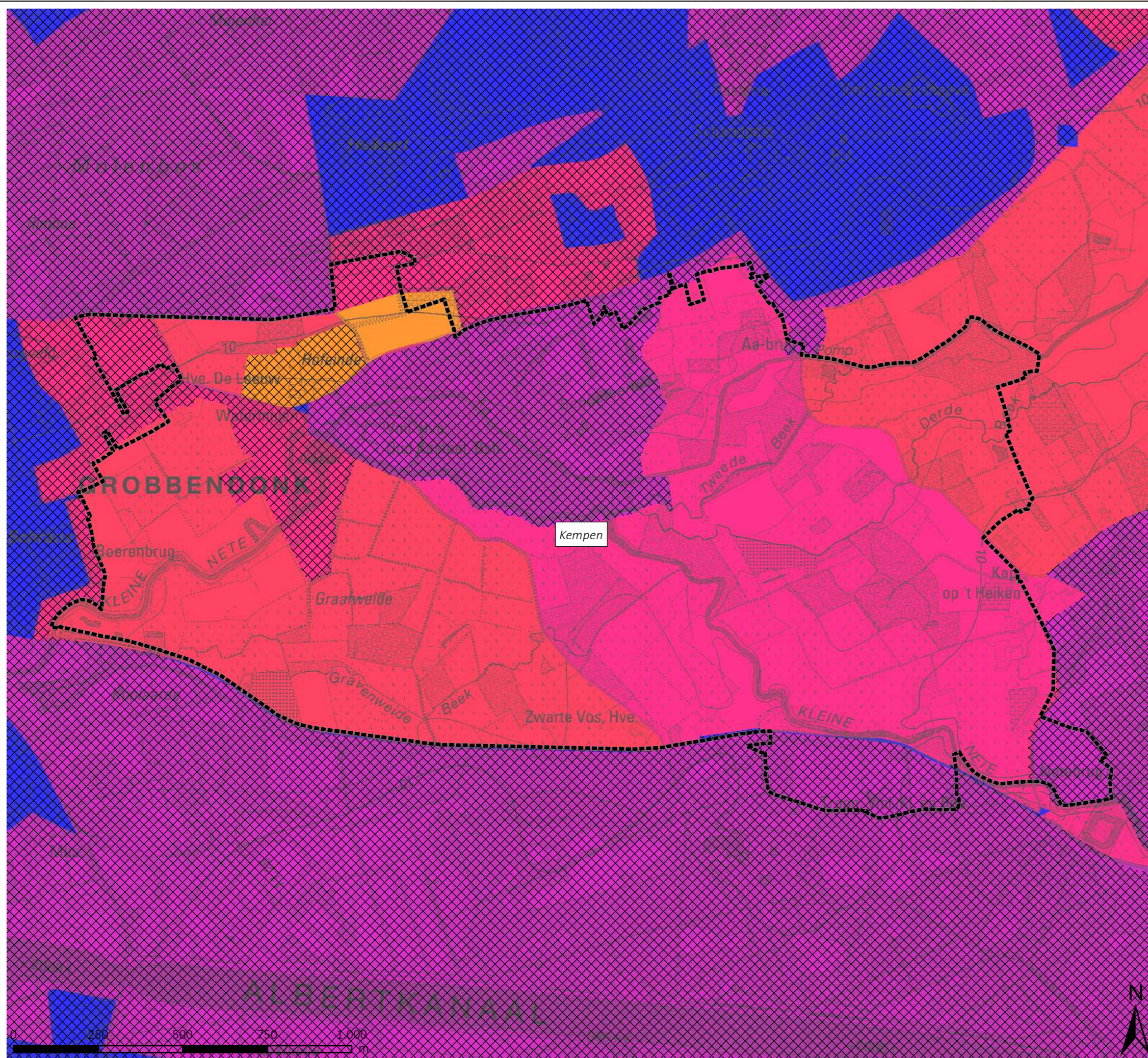

Legende

- perimeter
- landbouwstreek
- niet agrarische bestemming
- WAARDEKLASSE**
- Zeer hoge waardering
- Hoge waardering
- Matige waardering
- Lage waardering
- Zeer lage waardering
- Geen landbouwgebruik

bron:
-Landbouwtyperingskaart, VLM in opdracht van MVG-LIN-AMINAL-Land (2004)
-Topografische kaart 1/10.000, raster, zwartwit, NGI, opname 1991-2008
aangemaakt op: april 2020

Projectrapport

Kaart 10: waterlopen

Legende

-  perimeter
-  watervlakken
- Waterlopen**
-  bevaarbaar
-  eerste categorie
-  tweede categorie
-  niet geklasseerd

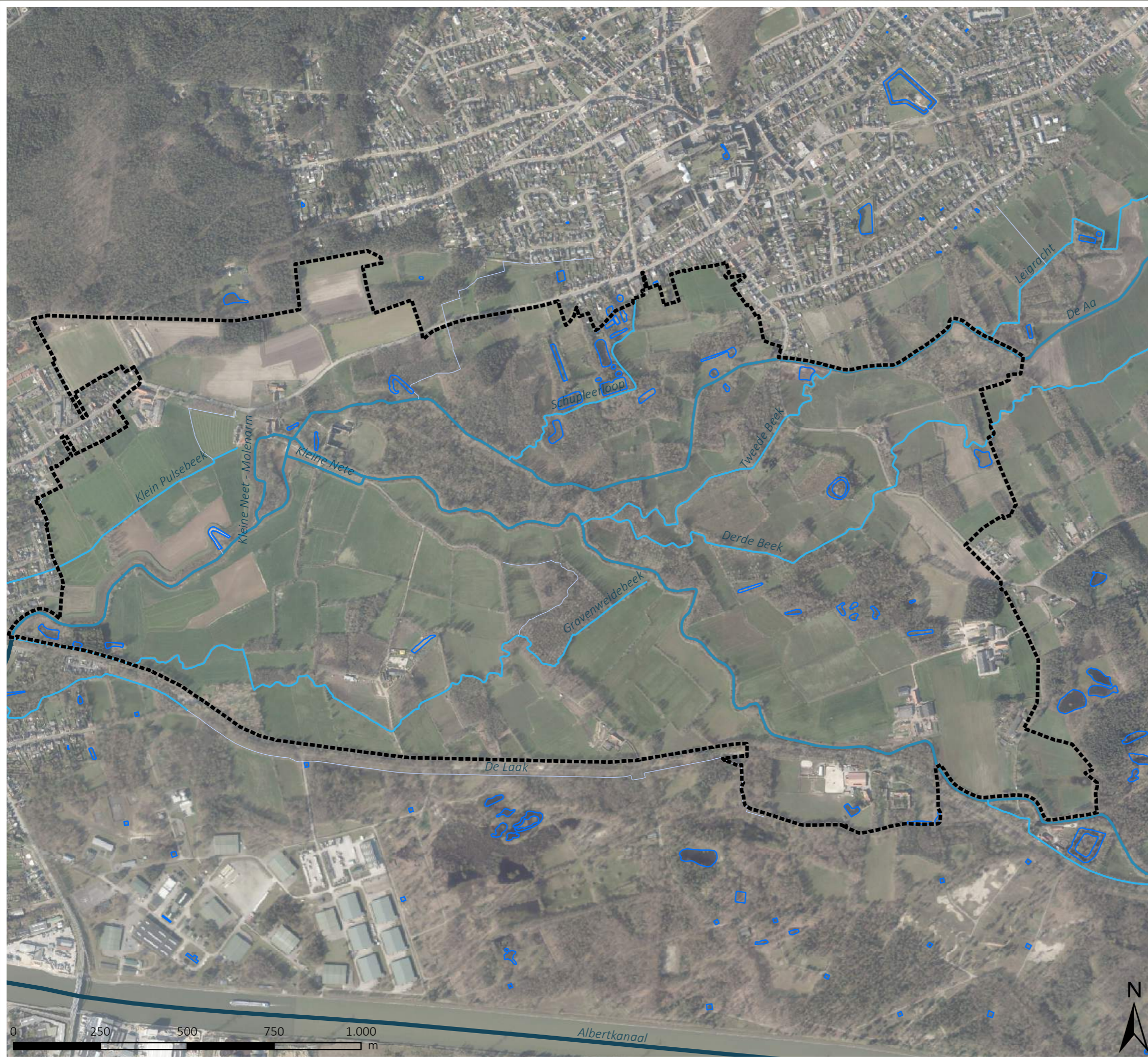

bron:
-Vlaamse Hydrografische Atlas - Waterloopsegmenten, toestand 12/2019, VMM (Informatie Vlaanderen, 2020)
-Watervlakken: Polygoonkaart van stilstaand water in Vlaanderen, versie 1.0, Instituut voor Natuur- en Bosonderzoek (INBO, 2018)
-Digitale versie van de Orthofoto's, middenschaalig, kleur (Informatie Vlaanderen, 2017)
aangemaakt op: april 2020

Projectrapport
Kaart 11: recent overstromde gebieden

Legende

-  gecontroleerde overstromingszone
-  perimeter
- Waterlopen**
 -  bevaarbaar
 -  eerste categorie
 -  tweede categorie
 -  niet geklasseerd
-  Recent overstromde gebieden

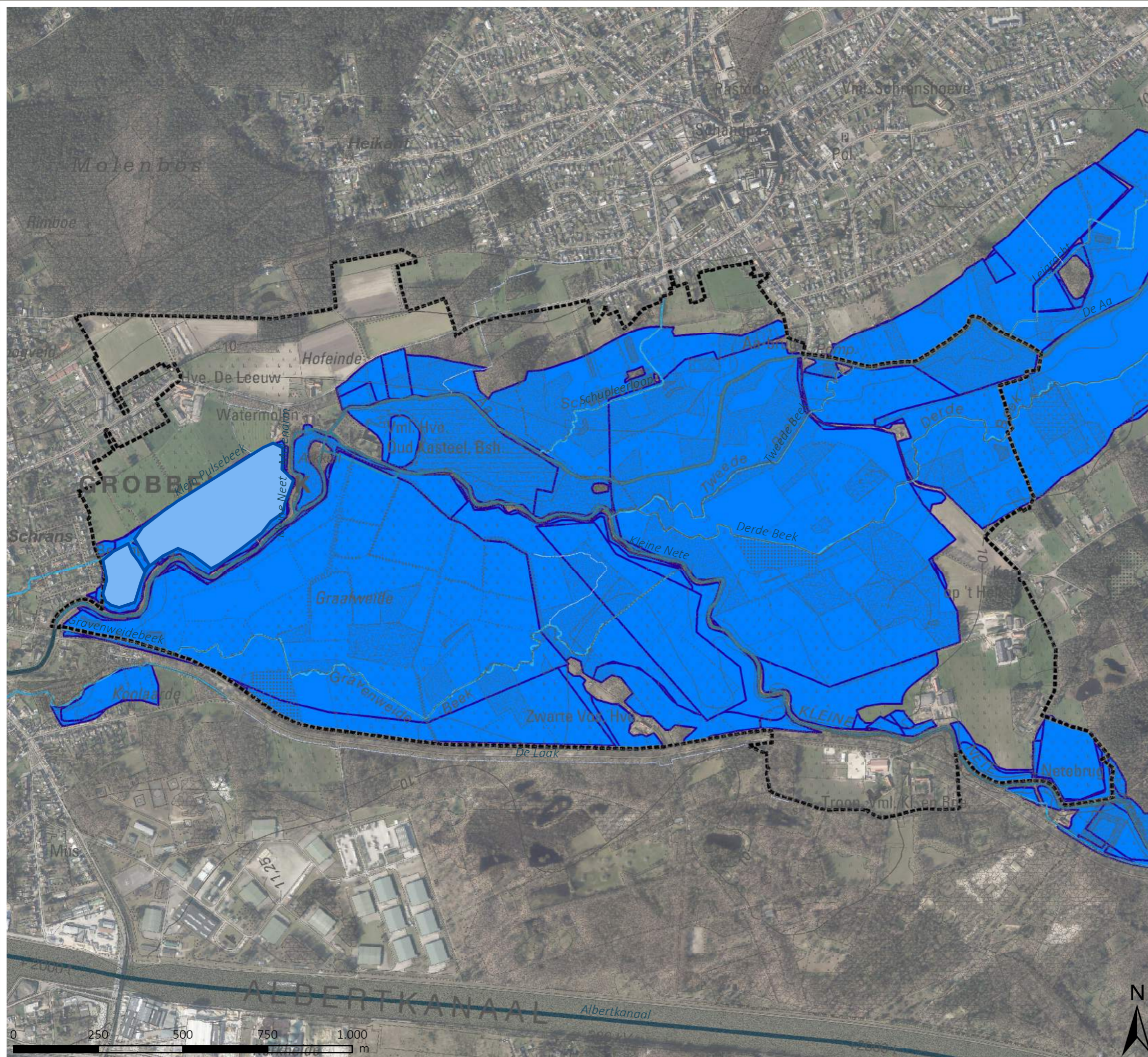

bron:
- Recent overstromde gebieden – VMM afdeling Operationeel Waterbeheer – MOW Waterbouwkundig Laboratorium – (2018)
- Vlaamse Hydrografische Atlas - Waterloopsegmenten, toestand 12/2019, VMM (Informatie Vlaanderen, 2020)
- Topografische kaart 1/10.000, raster, zwartwit, NGI, opname 1991-2008
- Digitale versie van de Orthofoto's, middenschaalig, kleur (Informatie Vlaanderen, 2017)
aangemaakt op: april 2020

Projectrapport

Kaart 12: waterwinningen en hun
invloedzone

Legende

- perimeter
- Beschermingszone type I
- Beschermingszone type II
- Beschermingszone type III

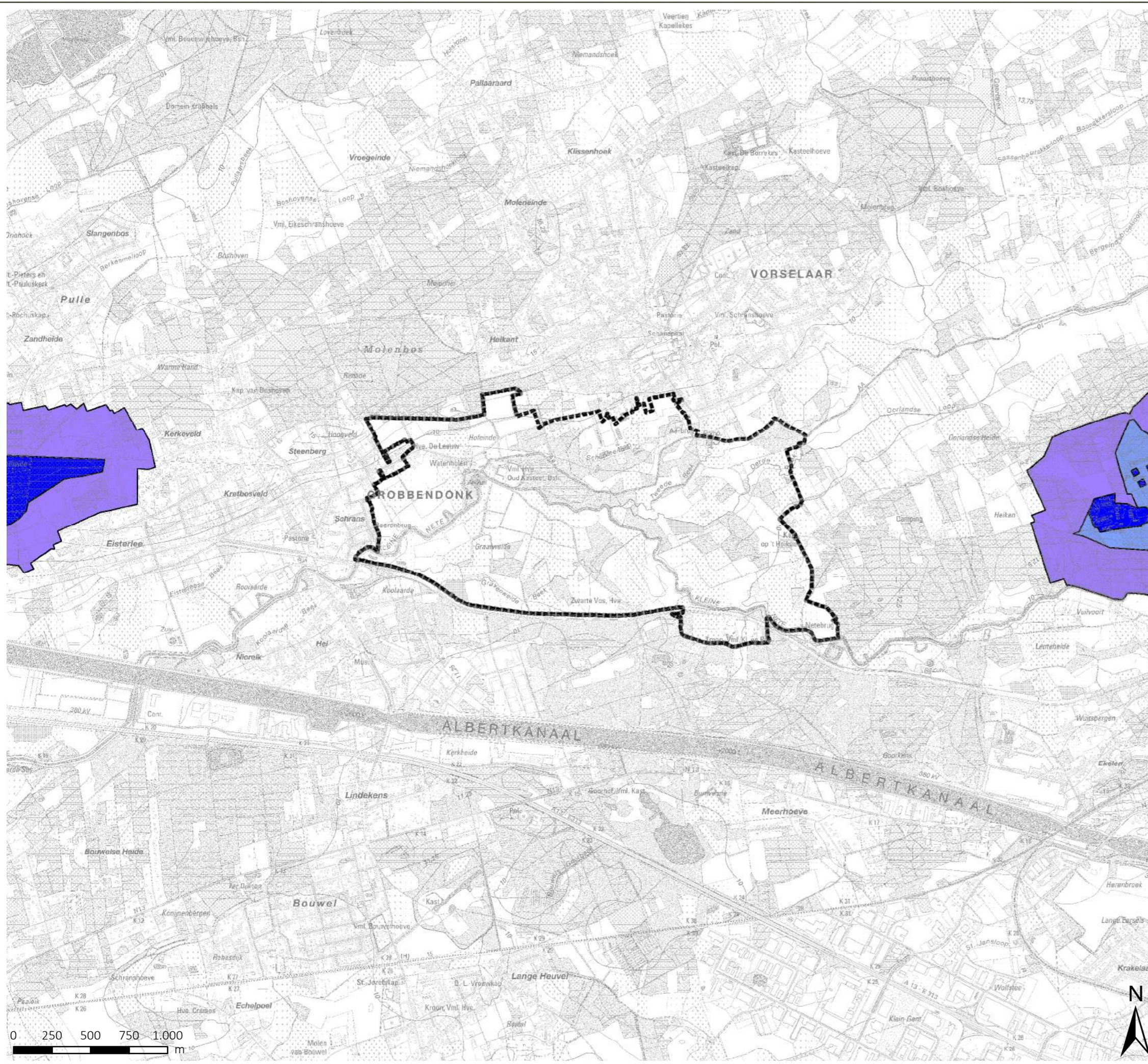

bron:
-Vectoriële versie van de Beschermingszones van de grondwaterwinningen, DOV Vlaanderen, toestand augustus 2017 (MercatorNet,2017)
-Topografische kaart 1/10.000, raster, zwartwit, NGI, opname 1991-2008
aangemaakt op: april 2020

Projectrapport

Kaart 13: digitaal hoogtemodel

Legende

 perimeter

DHM II 1m

Value

 High : 21,35

 Low : 5,98

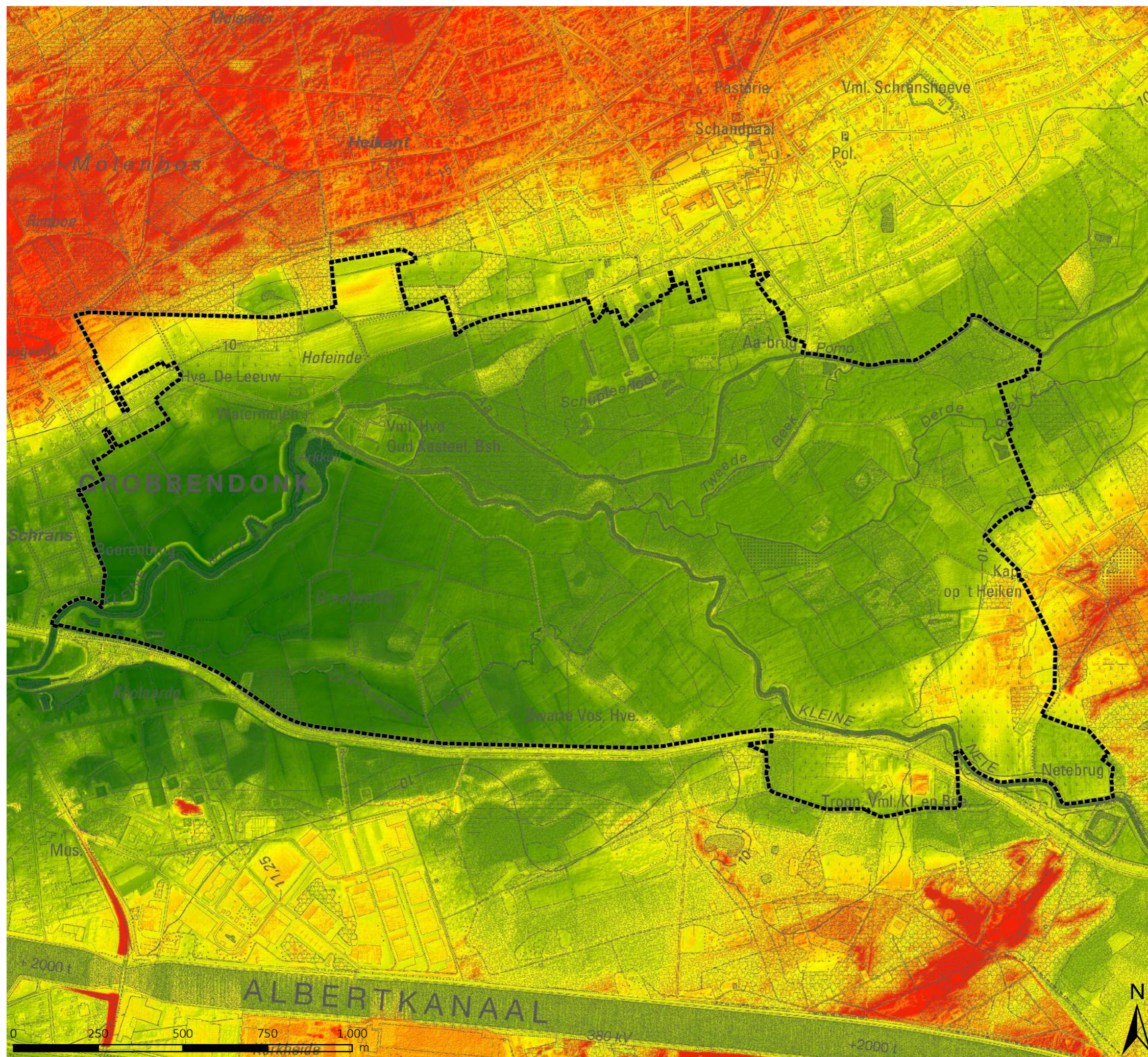

bron:
- Digitaal Hoogtemodel Vlaanderen II, DTM, raster, 1m, (Informatie Vlaanderen, 2015)
- Topografische kaart 1/10.000, raster, zwartwit, NGI, opname 1991-2008

aangemaakt op: april 2020

Projectrapport

Kaart 14: bebouwing en verkeer

Legende
perimeter

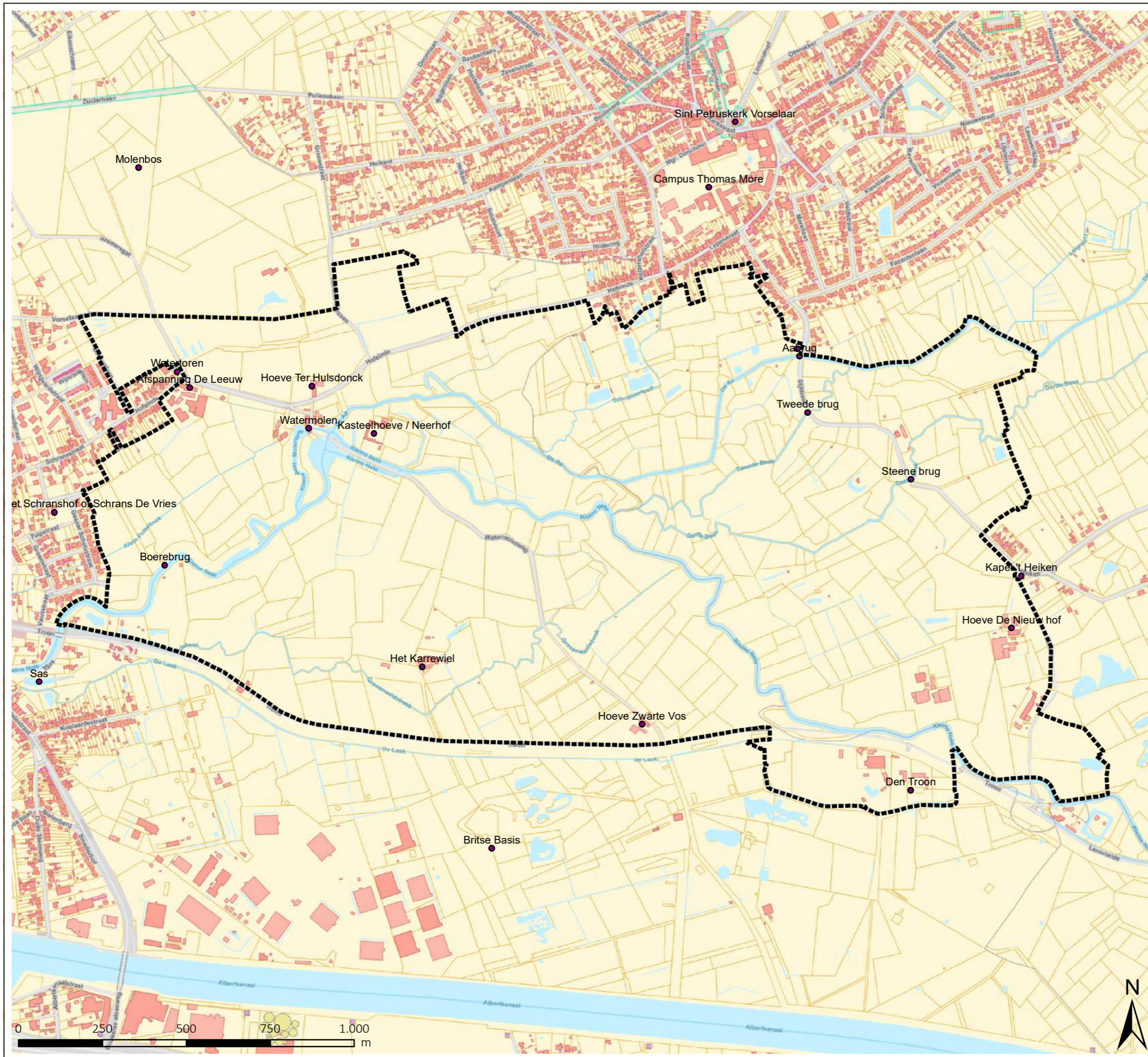



bron:
-het Grootchalig Referentie Bestand, toestand 04/2020, Informatie Vlaanderen (2020)

aangemaakt op: <datum>

Projectrapport

Kaart 15a: wandelnetwerk

Legende

-  perimeter
-  knooppunten
-  wandeltraject

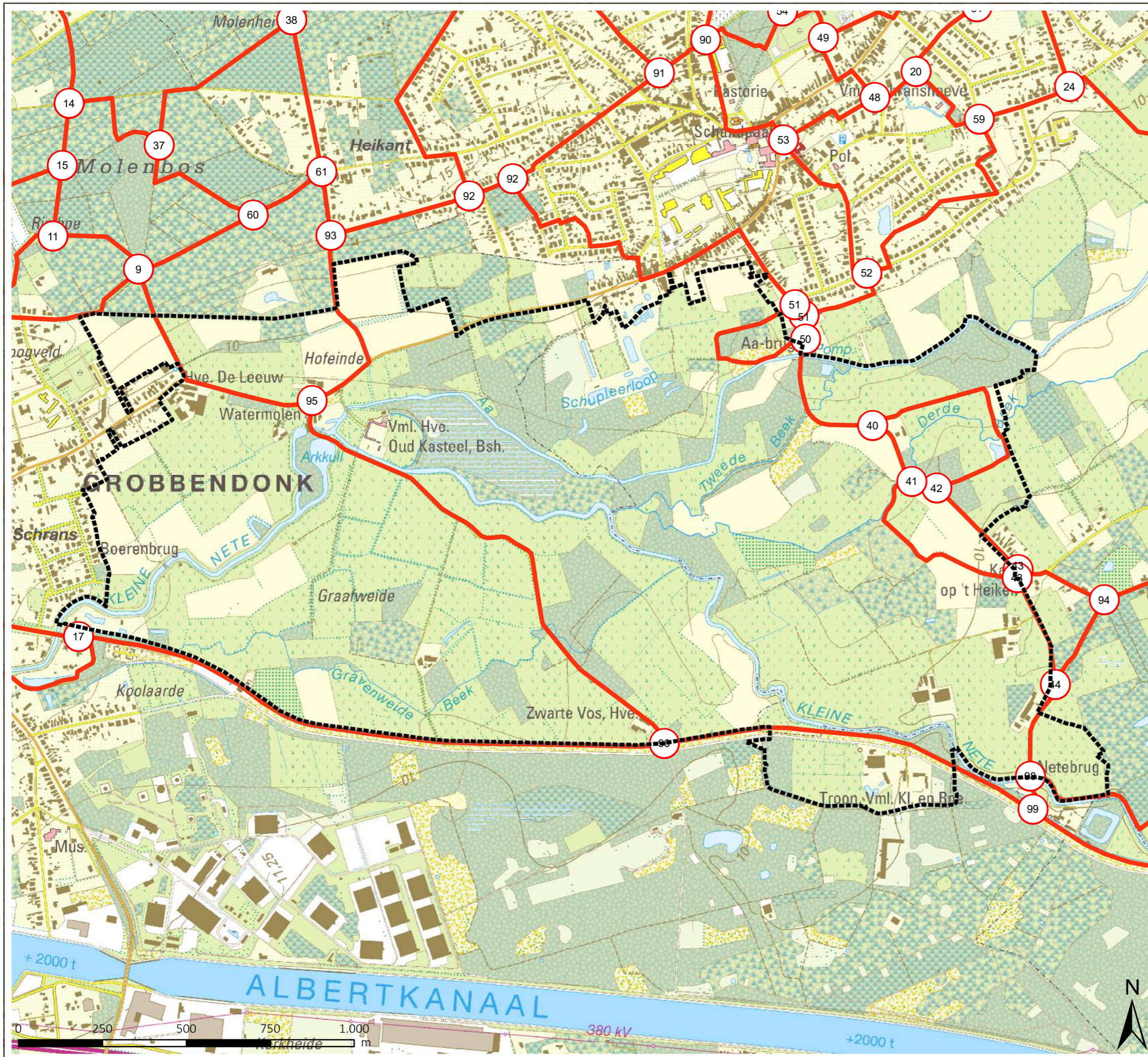







bron:
-WFS-download, de Vlaamse recreatieve fietstrajecten, Toerisme Vlaanderen (december 2019)
-WFS-download, Bovenlokaal Functioneel Fietsroutenetwerk, Departement Mobiliteit en Openbare Werken, afdeling Beleid
-Topografische kaart 1/10.000, raster, kleur, NGI, opname 1991-2008
aangemaakt op: april 2020

Projectrapport

Kaart 15b: recreatieve en functionele
fietsroutes

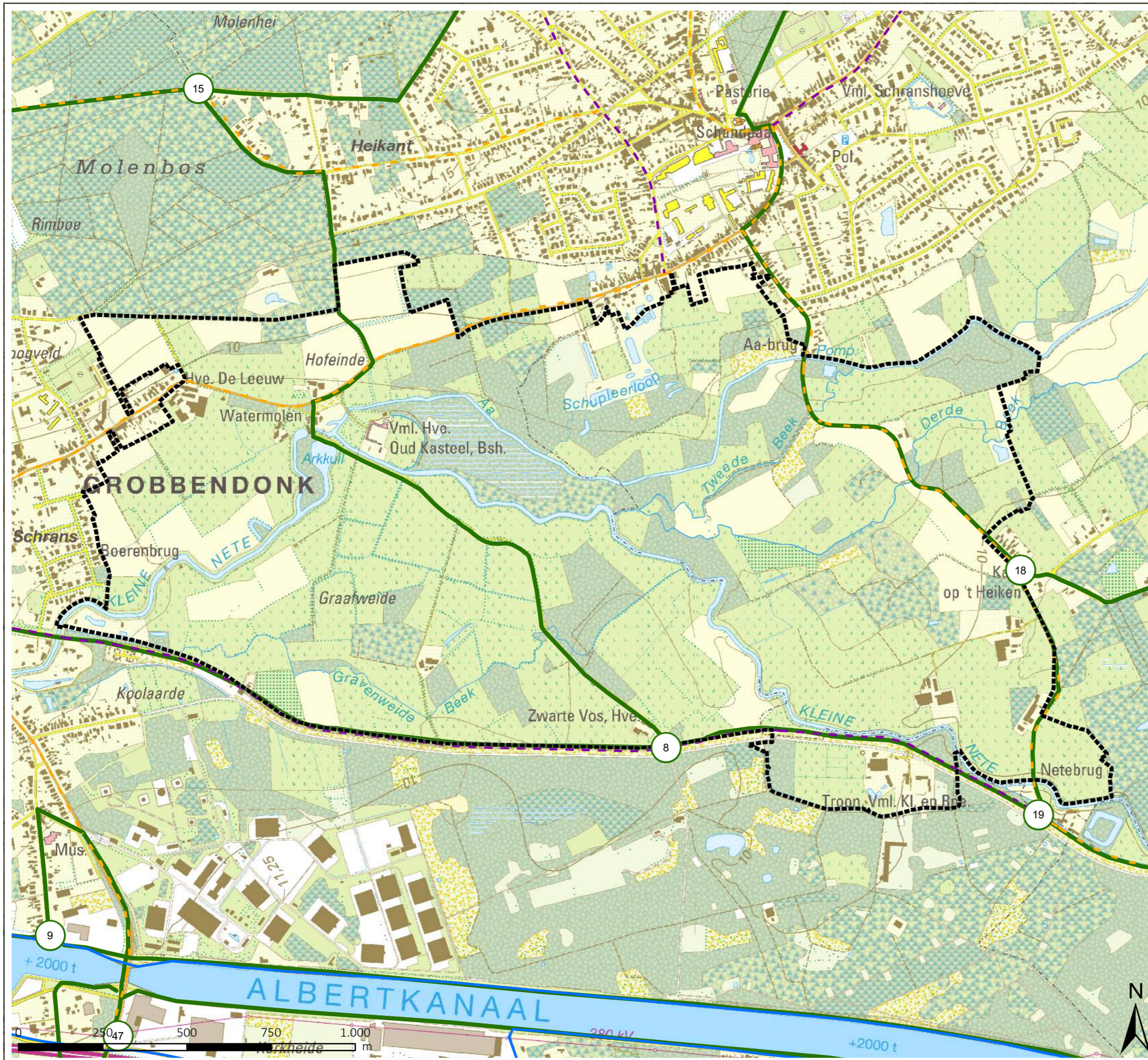

Legende

-  fietsknooppunten
-  perimeter
-  fietstraject
-  alternatieve functionele fietsroute
-  fietssnelweg
-  functionele fietsroute



bron:
-WFS-download, de Vlaamse recreatieve fietstrajecten, Toerisme Vlaanderen (december 2019)
-WFS-download, Bovenlokaal Functioneel Fietsroutenetwerk, Departement Mobiliteit en Openbare Werken, afdeling Beleid
-Topografische kaart 1/10.000, raster, kleur, NGI, opname 1991-2008
aangemaakt op: april 2020

Legende

-  perimeter
-  gemeentegrens
-  Wildbeheereenheid

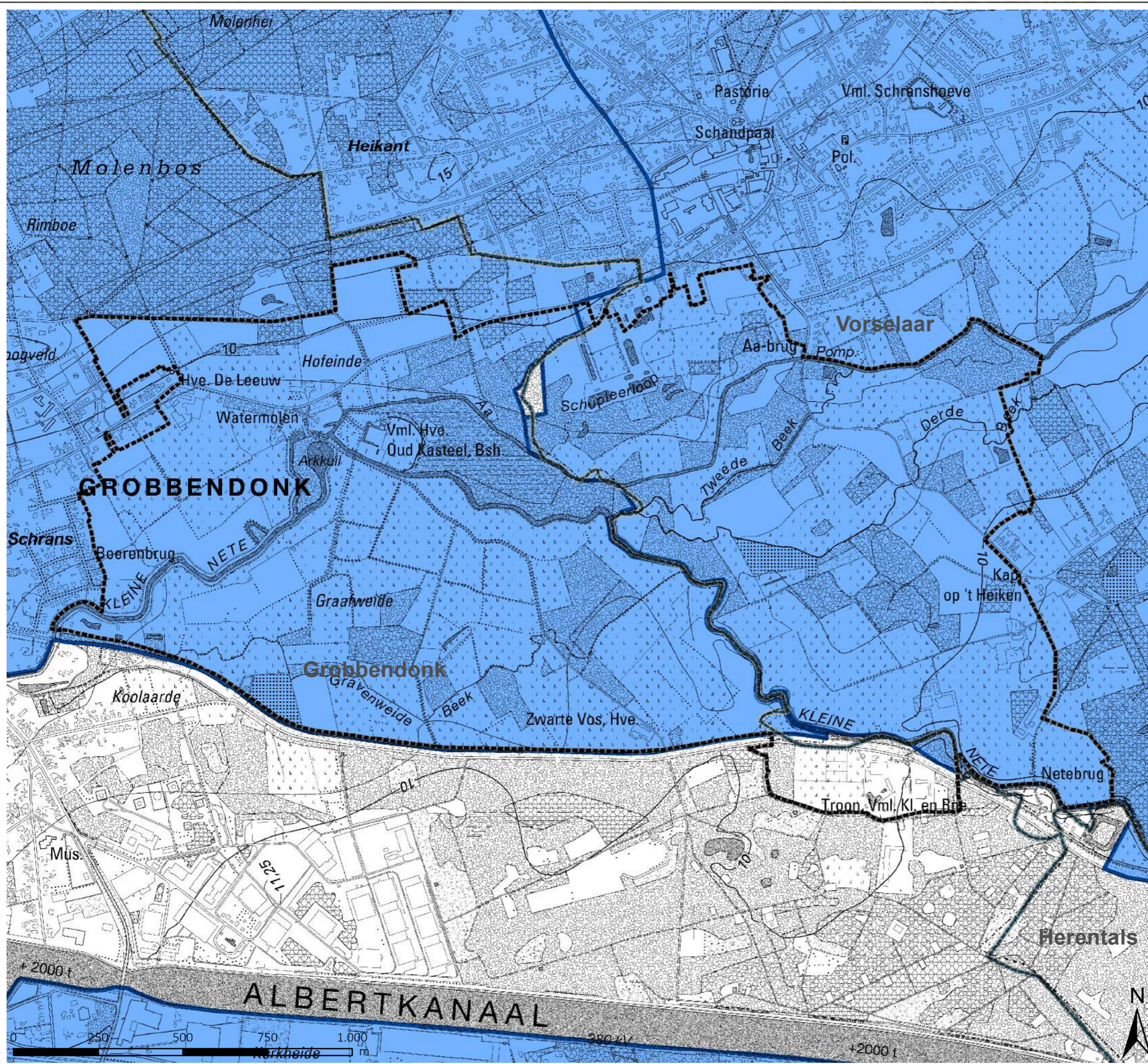

bron:
-Wildbeheereenheden, toestand 20/04/2020, ANB (Informatie Vlaanderen, 2020)
-Het voorlopig referentiebestand gemeentegrenzen, Informatie Vlaanderen, toestand 04/01/2019 (Informatie Vlaanderen, 2019)
-Topografische kaart 1/10.000, raster, zwartwit, NGI, opname 1991-2008
aangemaakt op: april 2020

Projectrapport

Kaart 17: Ferrariskaart (1777)

Legende

 perimeter



bron:
- Digitale versie van de Vandermaelenkaart, 1846-1854

aangemaakt op : april 2020

Projectrapport

Kaart 18: Vandermaelenkaart
(1846-1854)

Legende
perimeter





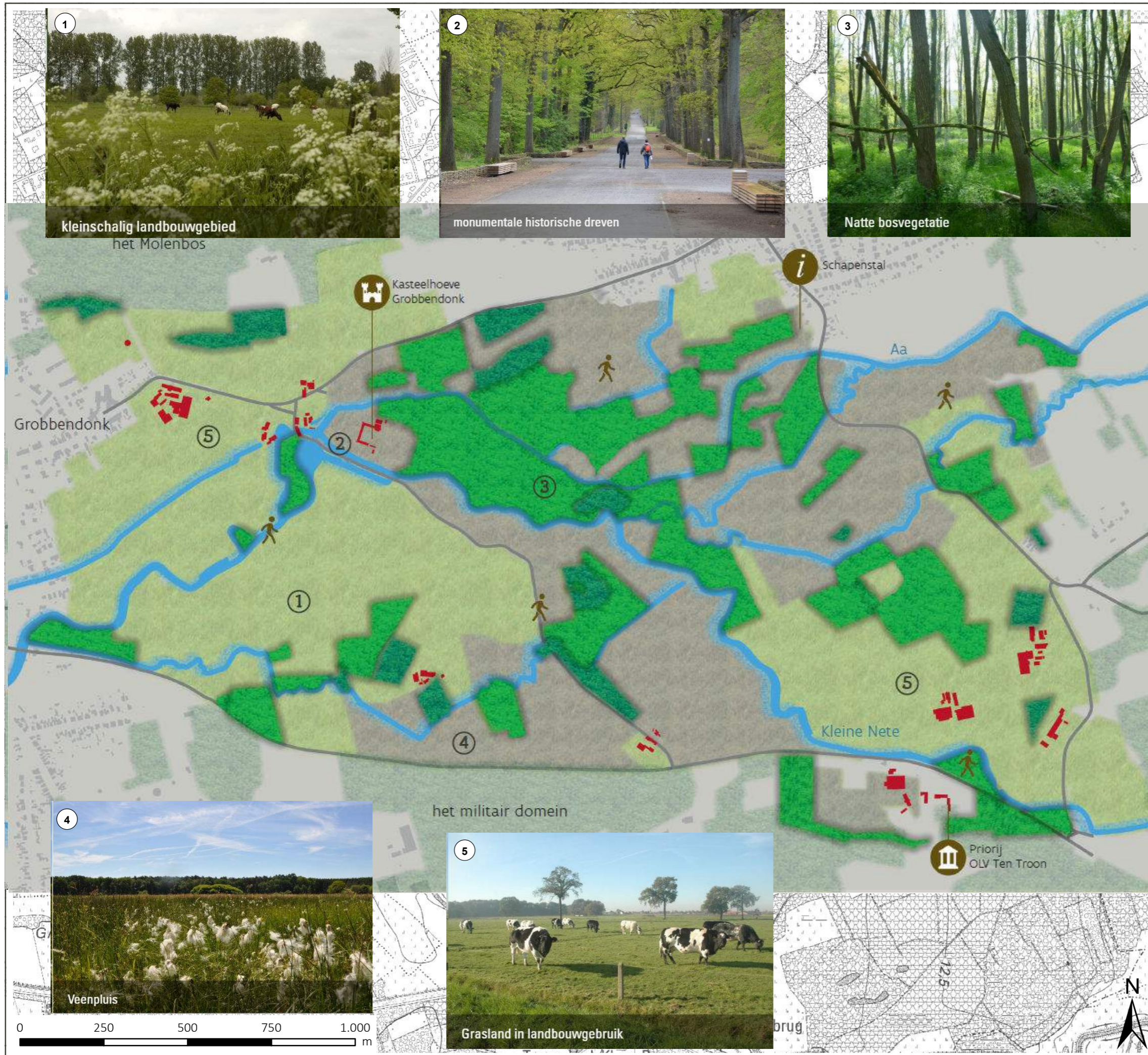

bron:
- Digitale versie van de Vandermaelenkaart, 1846-1854

aangemaakt op : april 2020



LEGENDE

-  natte en droge bossen
-  natuurgebied met mozaïek van biotopen met graslanden en ruigtes
-  landbouwgebied
-  verharde weg

bron:
- Topografische kaart 1/10.000, raster, zwartwit, NGI, opname 1991-2008
aangemaakt op: april 2020