

Kappen en aanplanten van knotwilgen

Om de sloten grondig te kunnen ruimen, moet één van de twee rijen knotwilgen gerooid worden.

Langs één zijde van de waterloop worden nieuwe knotwilgen aangeplant. Hierdoor blijven knotwilgen een vast element in het landschap, ook voor de toekomstige generaties. ¹²

De twee aardedreven dwars op de Middendreef zijn opgehoogd met aarde. Zo zijn de knotwilgen in de toekomst beter bereikbaar om te knotten. De opgehoogde dreven worden nog beplant met een enkele rij populieren (oude cultuurrassen). ¹³

Verplaatsing fietspad van trambedding naar Middendreef

De hoge ligging van de trambedding bemoeilijkt de bevoeiing/afwatering van de waardevolle hooilandpercelen erlangs. Wegens de potentieel waardevolle percelen wordt de trambedding vanaf de brug tot het midden van de archeologische site afgegraven. Door de bedding af te graven zal ook de kans op wateroverlast in de Groene Wijk verminderen. De recreatieve route wordt omgeleid naar de Middendreef, die hiervoor wordt ingericht in steenslag. ¹⁴

Langs de Middendreef worden na de aanleg van het fietspad over de volledige lengte eiken aangeplant. ¹⁵

Het Sint-Trudoledeken moet bij piekmomenten kunnen overlopen in het meersengebied dat dienst doet als buffer. In deze zone wordt het fietspad verstevigd met 2 sporen-beton. ¹⁶

gracht

Middendreef met aan te planten eiken

Sint-Trudoledeke



Vlaanderen
is open ruimte



Geleide werfwandeling
zondag 22 oktober 2017 - 10 u.
vertrek: infoluifel Kerkdreef

Assebroekse Meersen

TERREINWERKEN

Vlaamse
overheid

VLM.be
NATUURENBOS.be

Werken aan waterlopen en laantjes

De graslanden van de Assebroekse meersen zijn de voorbije jaren droger geworden in de zomer en te nat in de winter. Om hieraan te verhelpen, worden op de hoofdwaterlopen drie stuwen ① en vier gronddammen ② geplaatst.

De waterlopen worden grondig geruimd en de laantjes (greppeltjes) in de graslanden worden uitgediept. Zo kan het waterpeil in de graslanden beter geregeld worden. Deze werken zijn nodig om de bloemenrijkdom in de percelen in stand te houden. ③

Aanleg van een waterinlaat en vernieuwing van de sifon

Onder de Kerkdreef is een waterinlaat ④ aangelegd die het water uit de Meersbeek bij piekmomenten zal afvoeren, via een nieuwe gracht langs de Pieter Corneilliestraat, ⑤ naar de grote waterlopen in de Assebroekse meersen. Deze ingreep zal de wateroverlast stroomopwaarts verminderen. Aan de westzijde van de Groene Wijk wordt ook een dijkje ⑥ aangelegd, zodat het water niet langer de wijk in kan lopen.

Langs de Middendreef wordt de huidige sifon ⑦ (die water onder het Sint-Trudoledeke naar de meersen brengt) vernieuwd en groter gemaakt. Zo kan er water van de Meersbeek in de graslanden worden gebracht.

Infrastructuur voor recreatie

Op het einde van de Kerkklaan komt een nieuw onthaalpunt waar je zult kunnen picknicken en genieten van het zicht op de archeologische site. ⑧

De historische boogbrug op het einde van de Zeggemansdreef zal gerenoveerd worden en er komt een steviger betonplaat op zodat ook landbouwvoertuigen er verder gebruik van kunnen maken. ⑨

Op de bunker uit de Tweede Wereldoorlog (ter hoogte van de Hoofdsloot) komt een uitkijkpost. De bunker zelf wordt ingericht als vleermuizenverblijfplaats. ⑩ Ter hoogte van de sifon langs de Middendreef wordt een voetgangersbrugje ⑪ gebouwd. Daarop aansluitend komt er een wandelpad tot aan de Pieter Corneilliestraat. Dit pad wordt een nieuwe wandelverbinding richting Ryckvelde.

Schematisch overzicht van de geplande werken

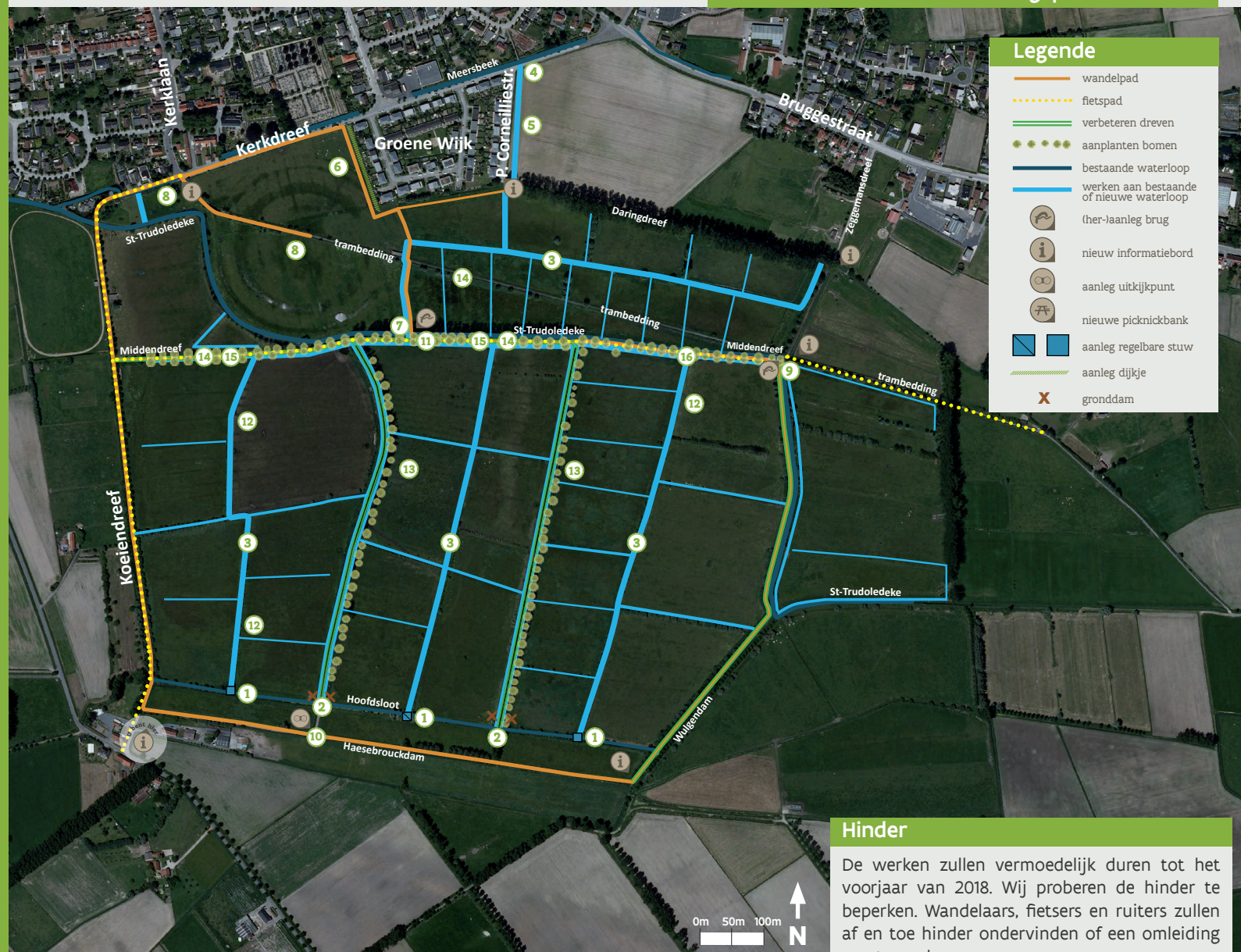

Hinder

De werken zullen vermoedelijk duren tot het voorjaar van 2018. Wij proberen de hinder te beperken. Wandelaars, fietsers en ruiters zullen af en toe hinder ondervinden of een omleiding moeten volgen.

Raadpleeg voor meer details de kleine borden met tijdelijke informatie.

CONTACT

Hebt u vragen, klachten of suggesties in verband met de werken, neem dan contact op met:
Filiep Warlop | tel. 0494 56 48 34 | filiep.warlop@vlm.be
Lieven Merlevede | tel. 0486 24 45 90 | lieven.merlevede@vlm.be

In verband met het natuurgebied Assebroekse meersen kunt u contact opnemen met de boswachter:
Rik Delameillieure (Agentschap voor Natuur en Bos) | tel. 0479 99 82 12.