

SAMEN INVESTEREN IN DE OPEN RUIJTE



# Stand van zaken

## Onderzoek naar de Haalbaarheid natuurinrichting

Landschap de Liereman en omgeving

13 juni 2012

# Onderzoek haalbaarheid natuurinrichting raamakkoord

## ■ Opdracht binnen het raamakkoord

- een haalbaarheidsonderzoek voor de instelling van een natuurinrichtingsproject of met betrekking tot de uitvoering van afzonderlijke werkzaamheden van natuurinrichting (coördinatie ANB en VLM)



Opmaak haalbaarheidsrapport  
natuurinrichting

# Onderzoek haalbaarheid natuurinrichting

## ■ Juridische basis

- Decreet betreffende het natuurbehoud en het natuurlijk milieu 21/10/1997 en wijzigingen 19/7/2002
- Besluit van de Vlaamse Regering 23/7/1998, aangepast 2/2/2007

## ■ Doel van natuurinrichting

- gericht op een optimale inrichting van een gebied met het oog op behoud, herstel, beheer en ontwikkeling van de natuur en het natuurlijk milieu in VEN, SBZ (louter gericht op herstel habitats of habitats van soorten van dat SBZ), groen-, park-, buffer-, bos- en bosuitbreidingsgebieden
- binnen project Liereman wordt voorgesteld ook inrichtingen in functie van optimalisatie van landbouw mogelijk te maken binnen herbevestigde agrarische gebieden

## ■ Taakverdeling

- Agentschap voor Natuur en Bos: Sturend - betalend - voorzitterschap
- VLM: Ondersteunend - uitvoerend in naam van comité - secretariaat



# Onderzoek haalbaarheid natuurinrichting

## ■ Procedure

- Onderzoek naar de haalbaarheid
- Opmaak projectrapport
- Opmaak Projectuitvoeringsplannen
- Uitvoering





# Onderzoek haalbaarheid natuurinrichting

## ■ Procedure

- Onderzoek naar de haalbaarheid
- Opmaak projectrapport
- Opmaak Projectuitvoeringsplannen
- Uitvoering

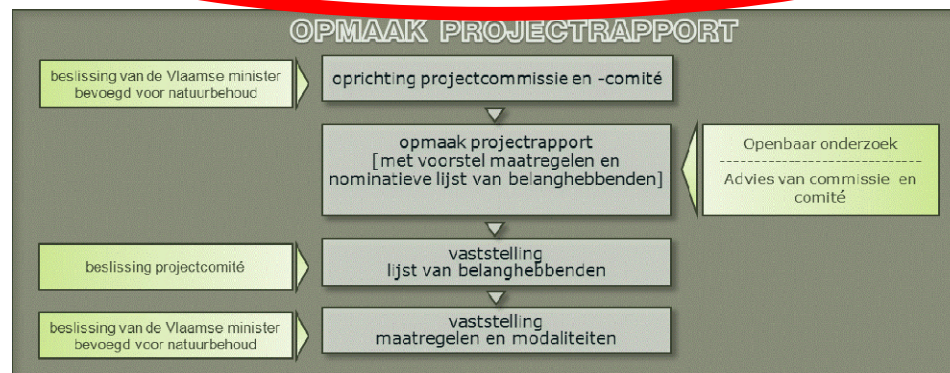

# Onderzoek haalbaarheid natuurinrichting

## ■ Procedure:



## ■ Inhoud:

- Gemotiveerd voorstel projectgebied
- Voorstel leden projectcomité en projectcommissie

# Onderzoek haalbaarheid natuurinrichting

## ■ Procedure:



## ■ Inhoud:

- **Gemotiveerd voorstel projectgebied**
- **Voorstel leden projectcomité en projectcommissie**



# Onderzoek haalbaarheid natuurinrichting

motivatie projectgebied

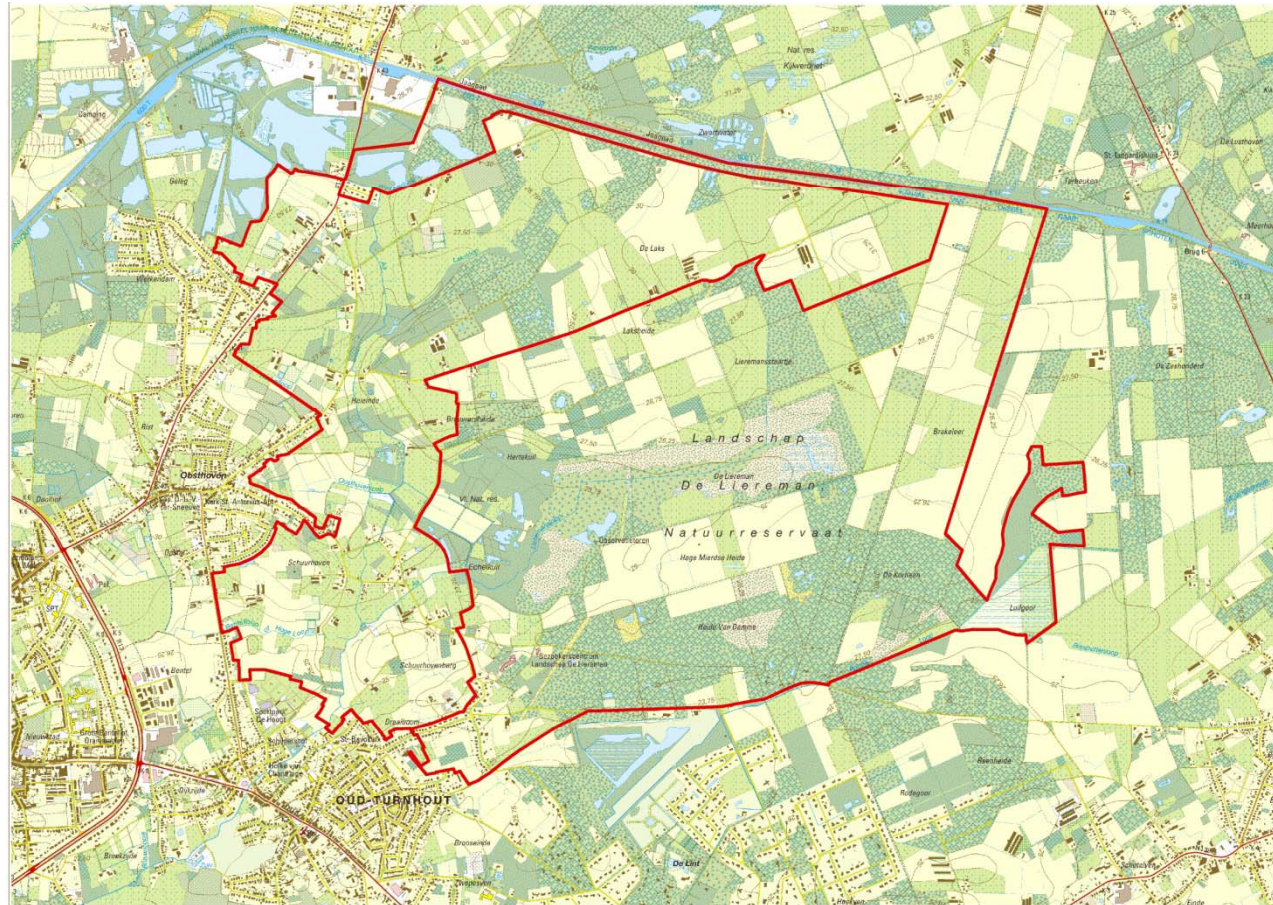

## ■ Projectgebied

- Basis perimeter raamakkoord
- Samenhangend geheel op systeemniveau
- Oplossingen bieden voor problemen in Landschap de Liereman en omgeving
- Detectie mogelijke impactzones



# Onderzoek haalbaarheid natuurinrichting

motivatie projectgebied

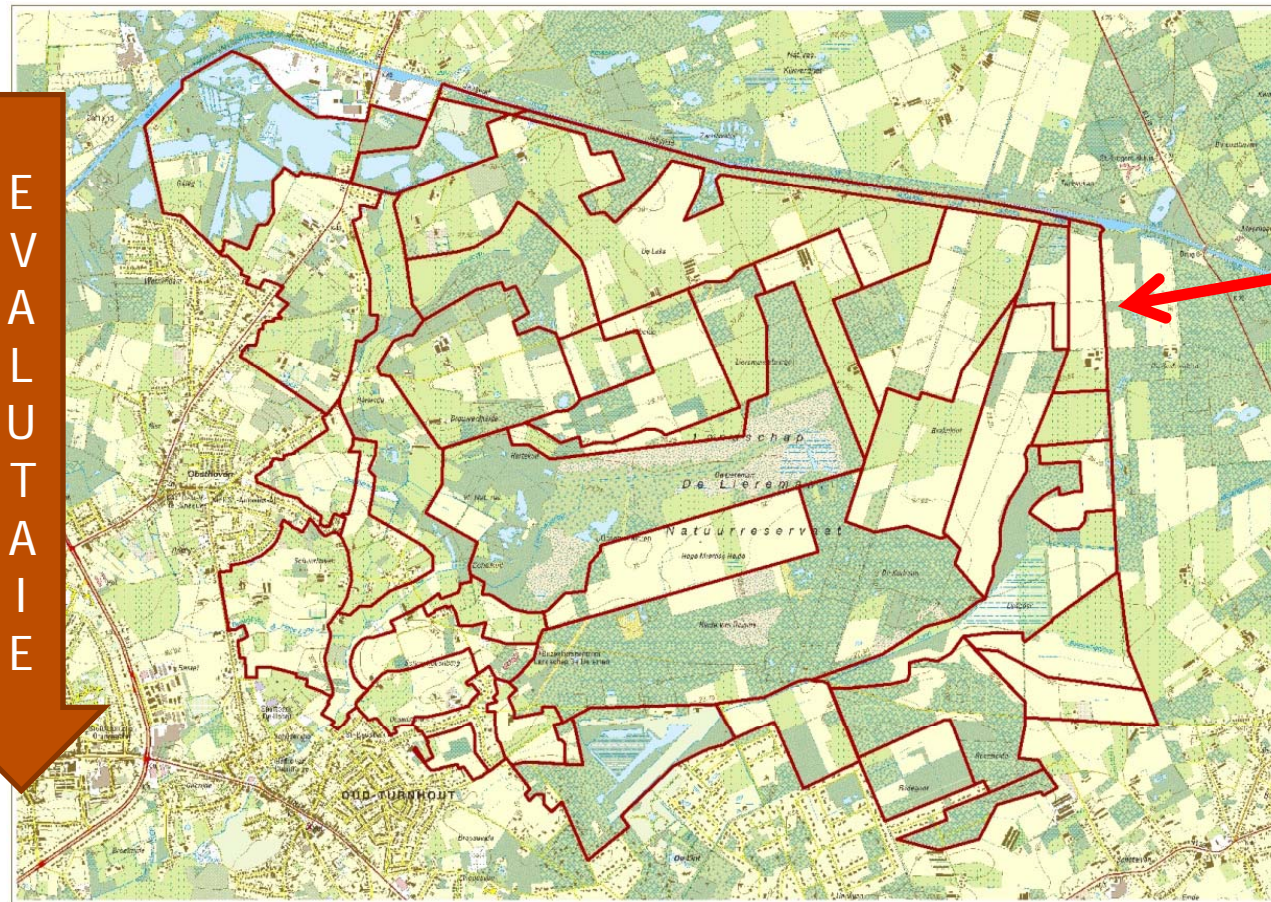

## ■ Evaluatie

■ Systeemniveau

■ Groene gewestplan bestemmingen

■ Natura 2000 habitat

■ Natura 2000 vogel

■ Mogelijke impactzones



# Onderzoek haalbaarheid natuurinrichting

motivatie projectgebied

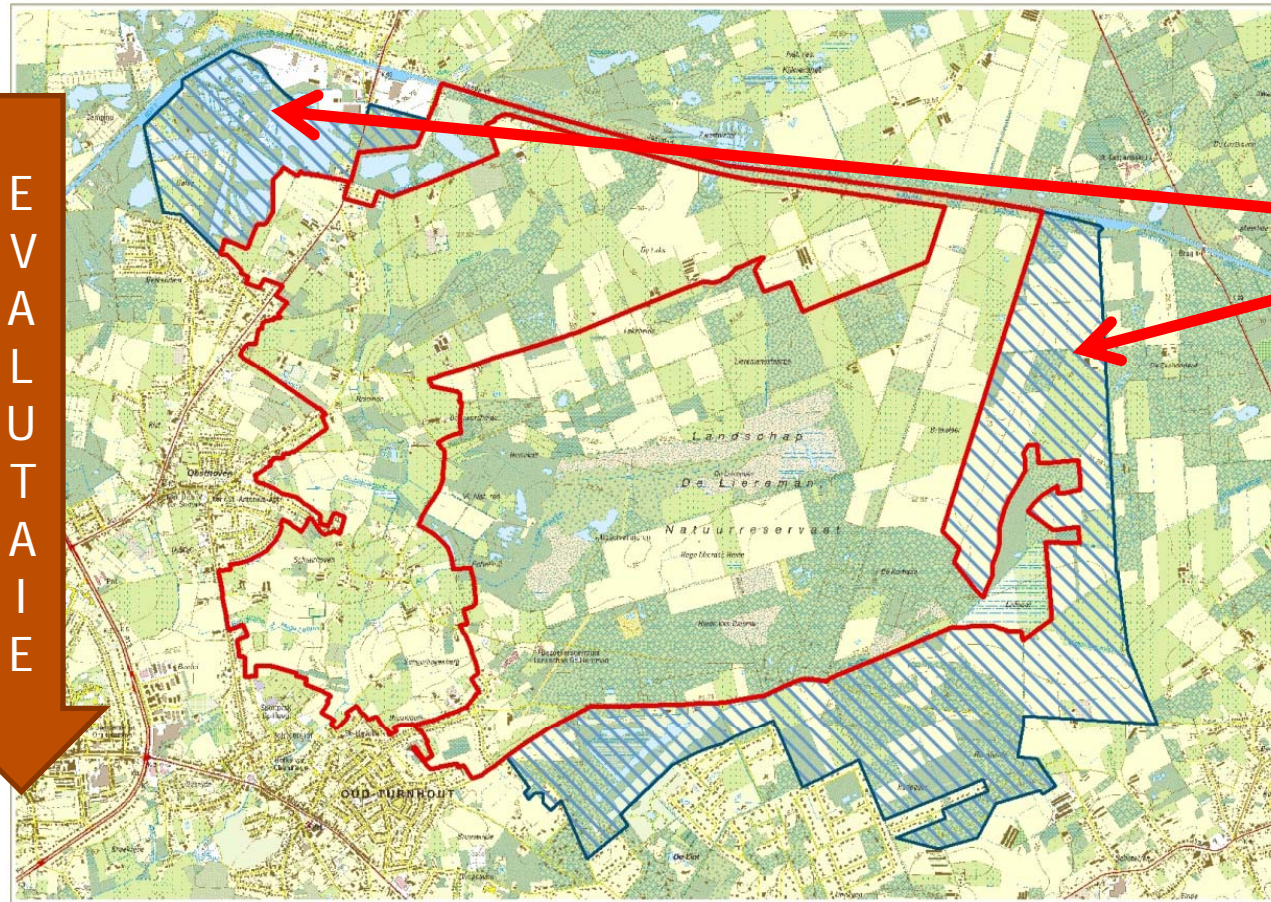

## ■ Evaluatie

■ Systeemniveau

■ Groene gewestplan  
bestemmingen

■ Natura 2000 habitat

■ Natura 2000 vogel

■ Mogelijke  
impactzones



# Onderzoek haalbaarheid natuurinrichting

motivatie projectgebied

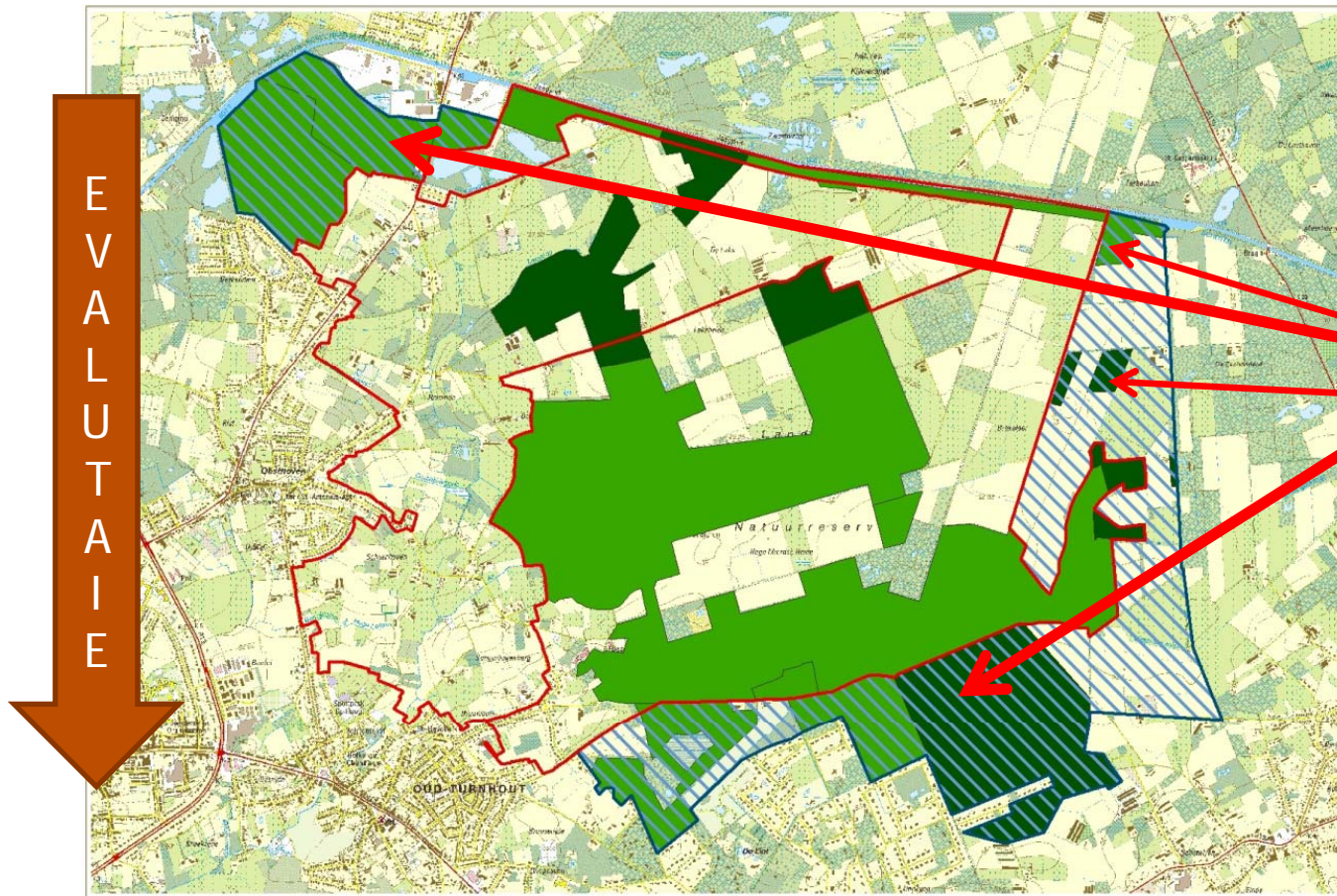

## ■ Evaluatie

■ Systeemniveau

■ Groene gewestplan bestemmingen

■ Natura 2000 habitat

■ Natura 2000 vogel

■ Mogelijke impactzones



# Onderzoek haalbaarheid natuurinrichting

motivatie projectgebied

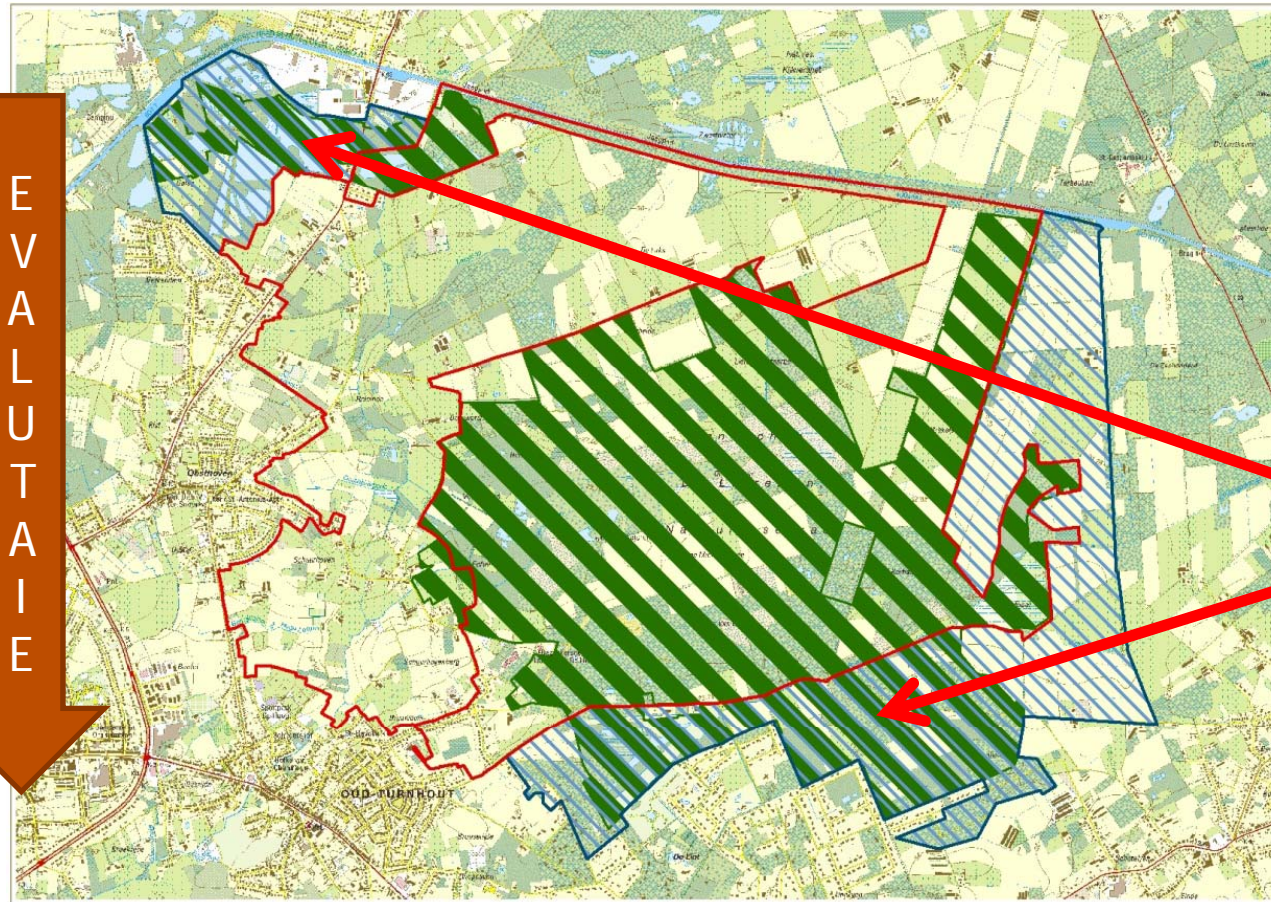

## ■ Evaluatie

■ Systeemniveau

■ Groene gewestplan  
bestemmingen

■ Natura 2000 habitat

■ Natura 2000 vogel

■ Mogelijke  
impactzones



# Onderzoek haalbaarheid natuurinrichting

motivatie projectgebied

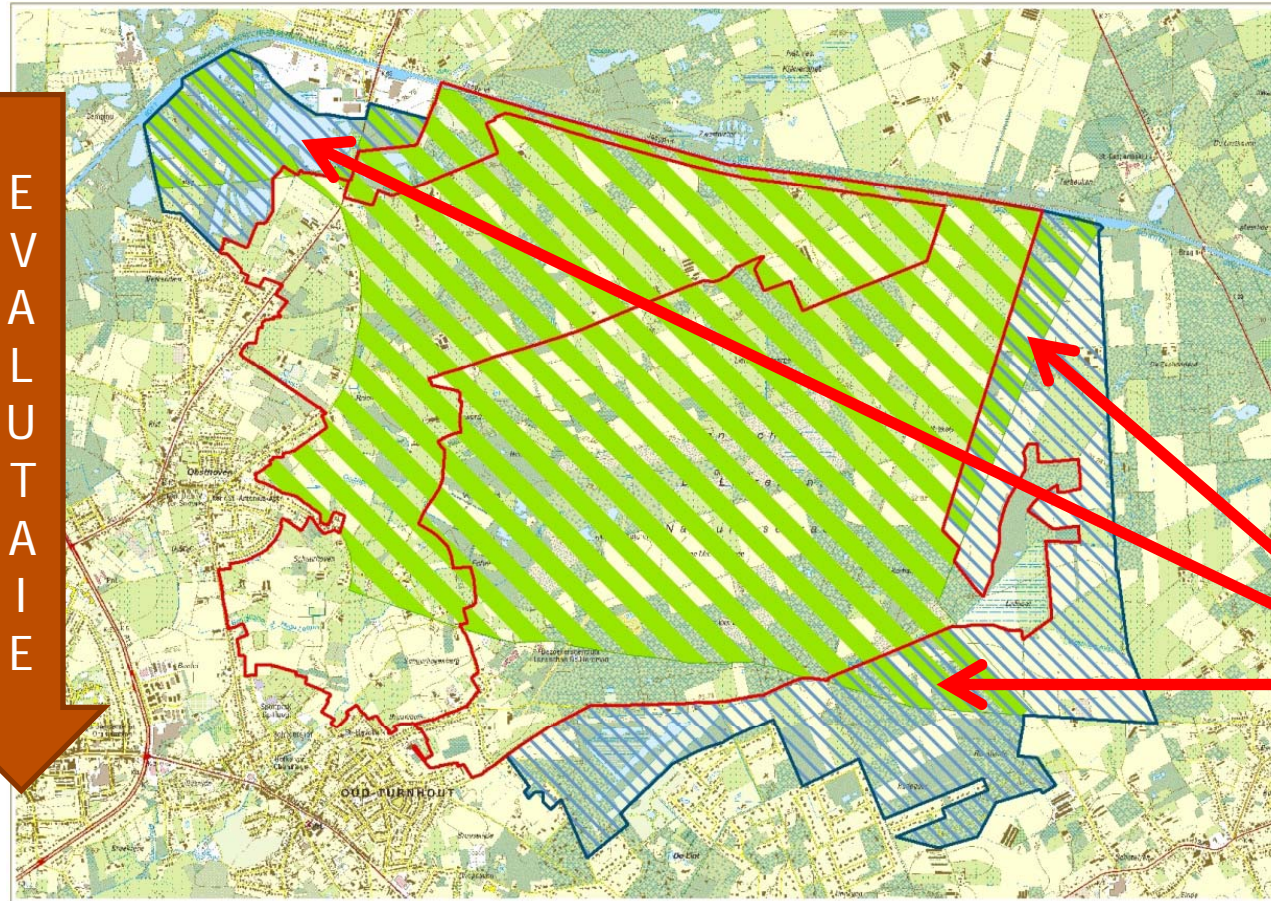

## ■ Evaluatie

■ Systeemniveau

■ Groene gewestplan  
bestemmingen

■ Natura 2000 habitat

■ Natura 2000 vogel

■ Mogelijke  
impactzones



# Onderzoek haalbaarheid natuurinrichting

motivatie projectgebied

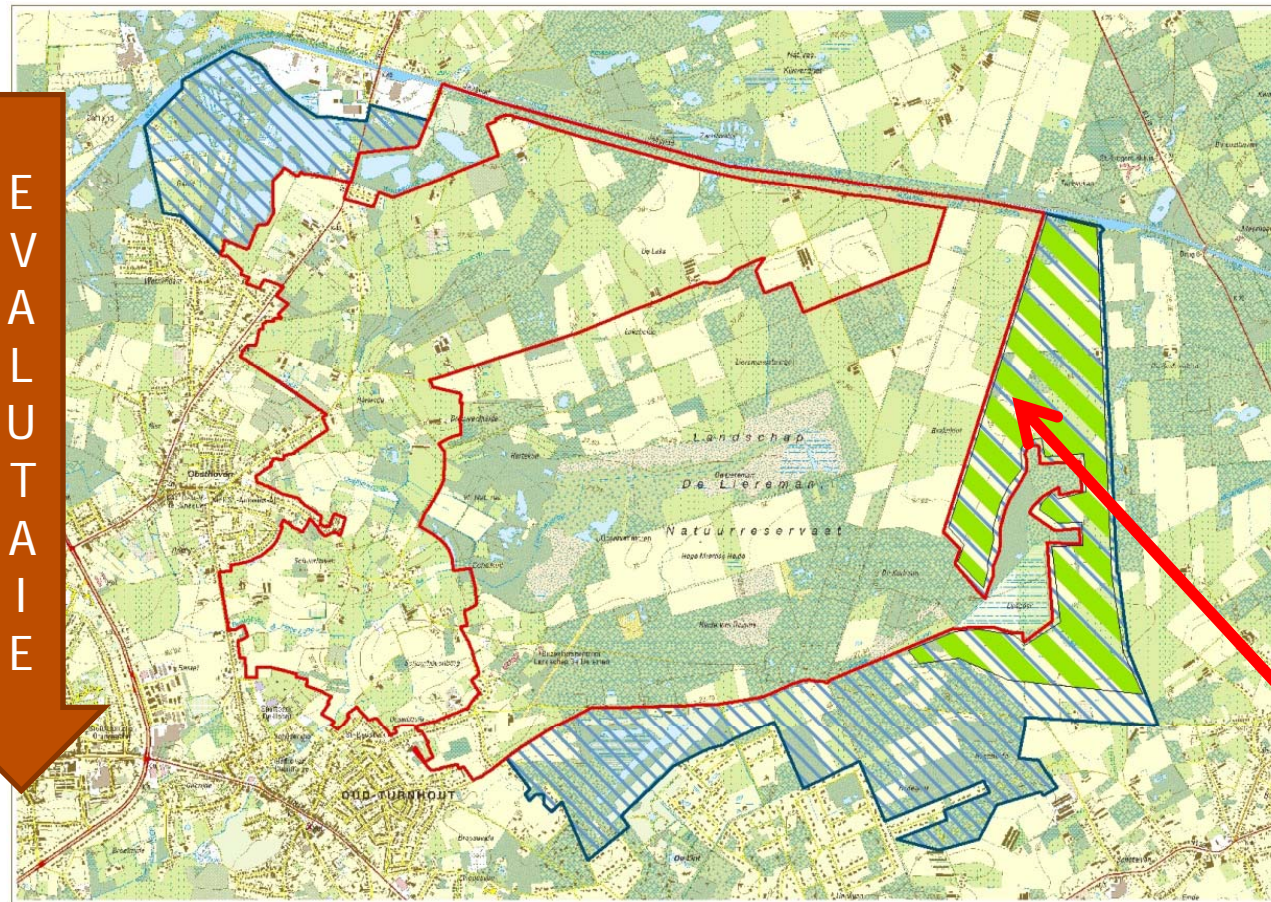

## ■ Evaluatie

■ Systeemniveau

■ Groene gewestplan bestemmingen

■ Natura 2000 habitat

■ Natura 2000 vogel

■ Mogelijke impactzones



# Onderzoek haalbaarheid natuurinrichting

motivatie projectgebied

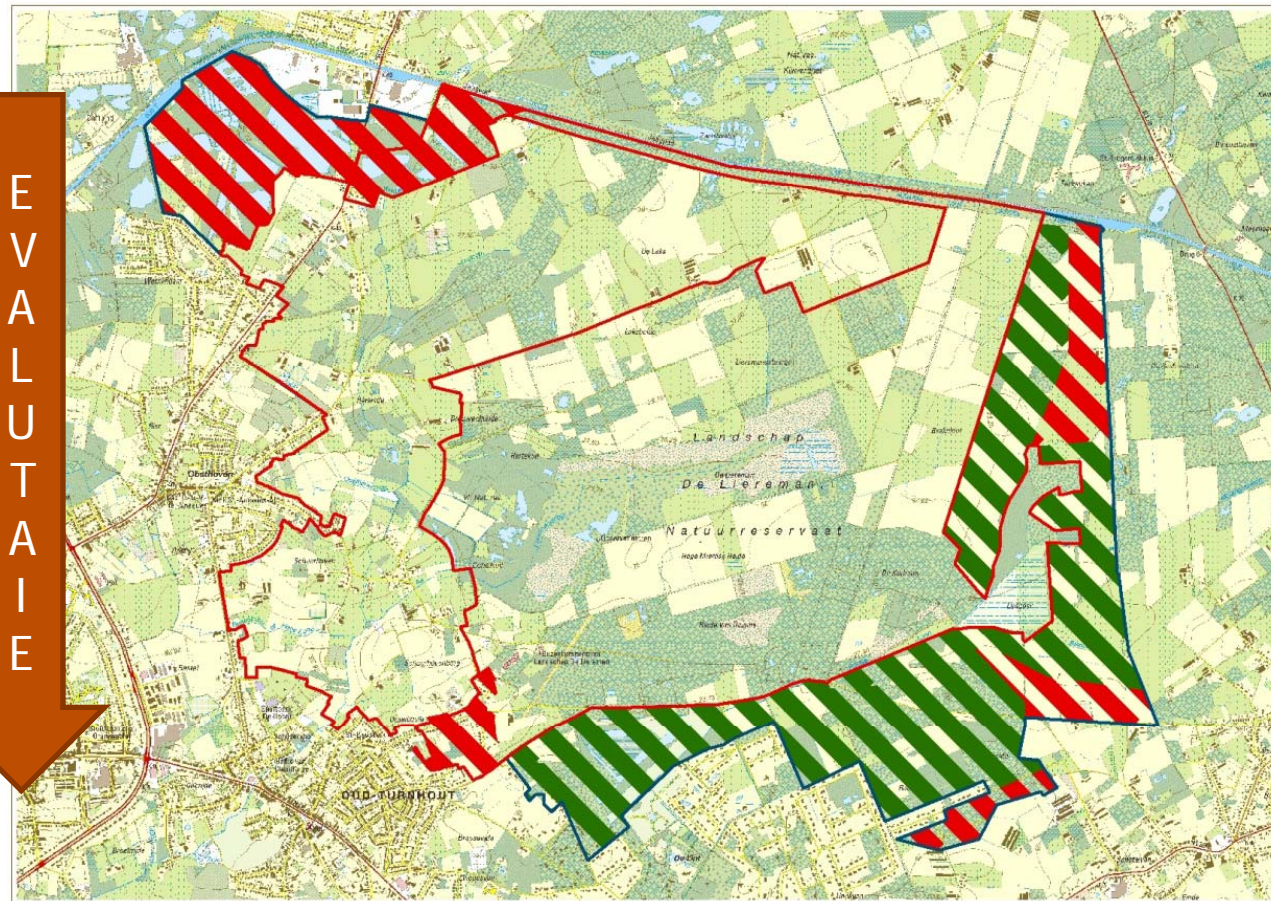

## ■ Evaluatie

■ Systeemniveau

■ Groene gewestplan bestemmingen

■ Natura 2000 habitat

■ Natura 2000 vogel

■ Mogelijke impactzones



# Onderzoek haalbaarheid natuurinrichting

motivatie projectgebied

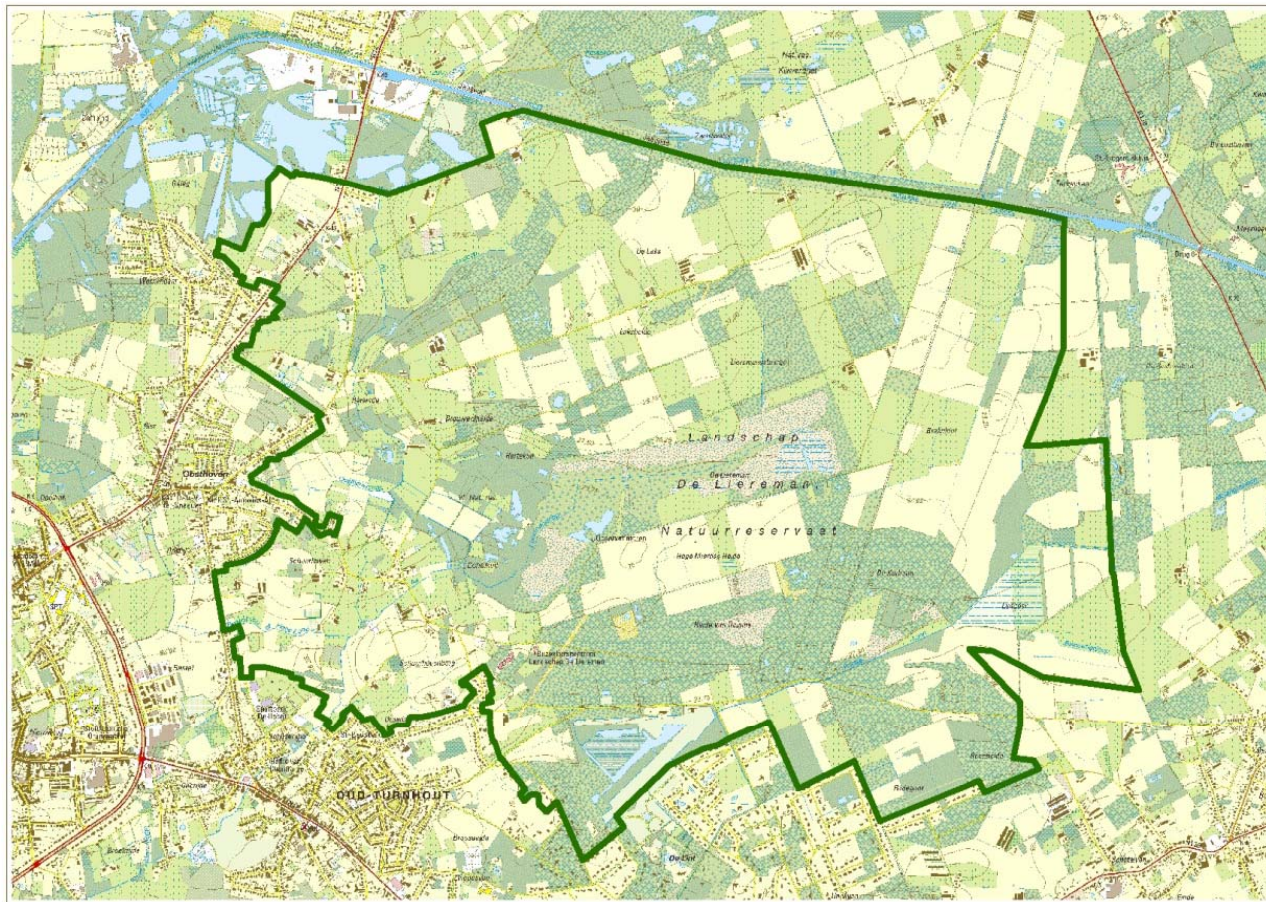

## ■ Evaluatie

■ Systeemniveau

■ Groene gewestplan  
bestemmingen

■ Natura 2000 habitat

■ Natura 2000 vogel

■ Mogelijke  
impactzones

# Onderzoek haalbaarheid natuurinrichting maatregelen

## ■ Maatregelen

- Recht van voorkoop
- Kavelruil uit kracht van wet
- Infrastructuur- en kavelwerken
- Aanpassen van wegen/wegpatroon
- Tijdelijk opleggen van beperkingen op genot onroerende goederen
- Waterhuishoudingswerken
- Grondwerken
- Uitbouw natuureducatieve voorzieningen
- Bedrijfsverplaatsing
- Erfdienstbaarheden vestigen of afschaffen
- *Vergoedingen*



# Onderzoek haalbaarheid natuurinrichting

## ■ Maatregelen

- Inzetten van maatregelen in functie van de realisatie van de bestemming, rekening houdend met geldende wettelijke en beleidsmatige randvoorwaarden



d.w.z. differentiatie van mogelijke maatregelen voor verschillende deelzones

# Onderzoek haalbaarheid natuurinrichting maatregelen

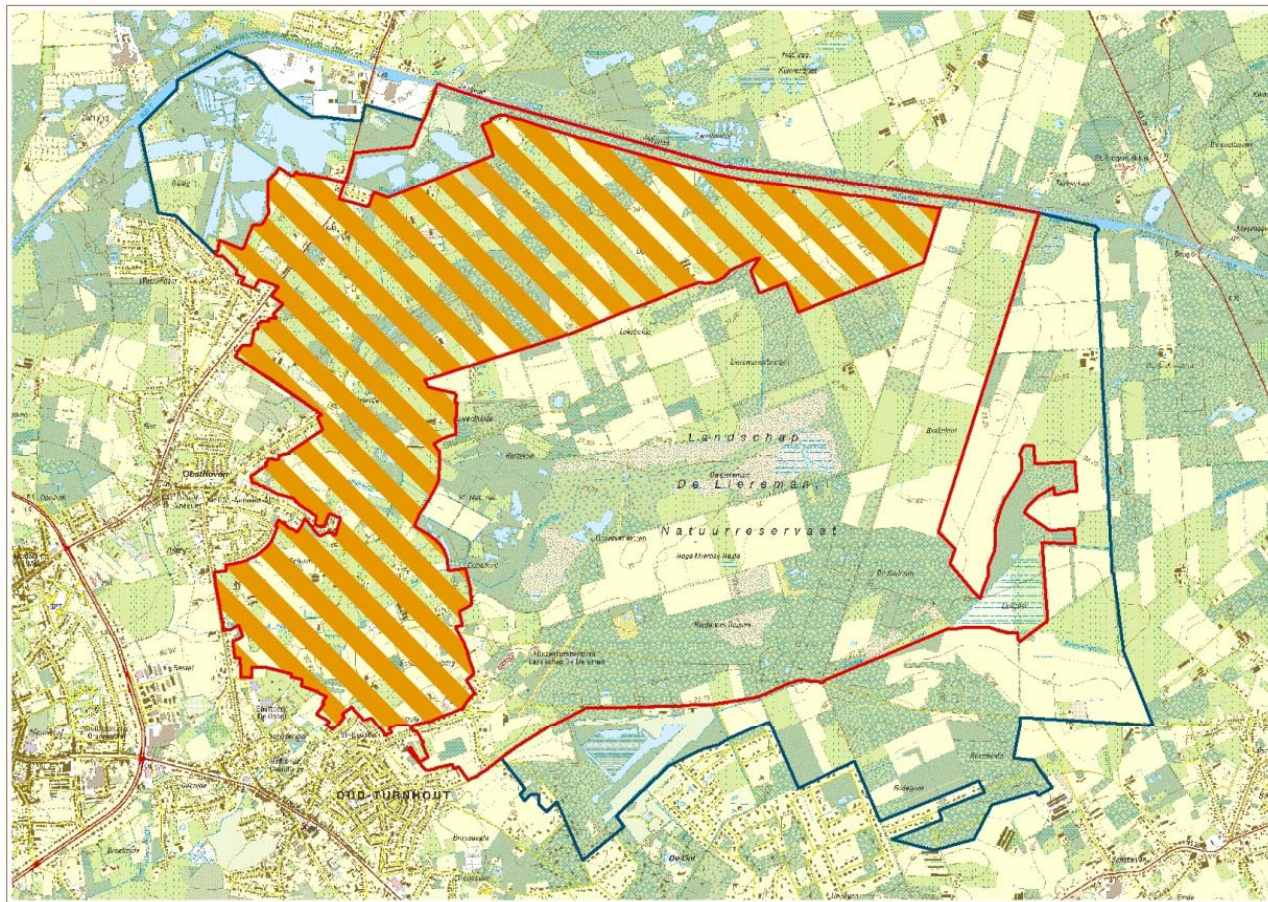

## ■ Oosthoven-Laks

- Recht van voorkoop
- Grondmobiliteit
- Herverkaveling
- Kavelherinrichting
- Verbetering kavelstructuur volgens bestemming
- Werken waterlopen
- Omvormen van bossen naar landbouwgrond (onderzoeken)
- Vergoedingen
- Bedrijfsverplaatsing
- Recreatieve ontsluiting



# Onderzoek haalbaarheid natuurinrichting maatregelen

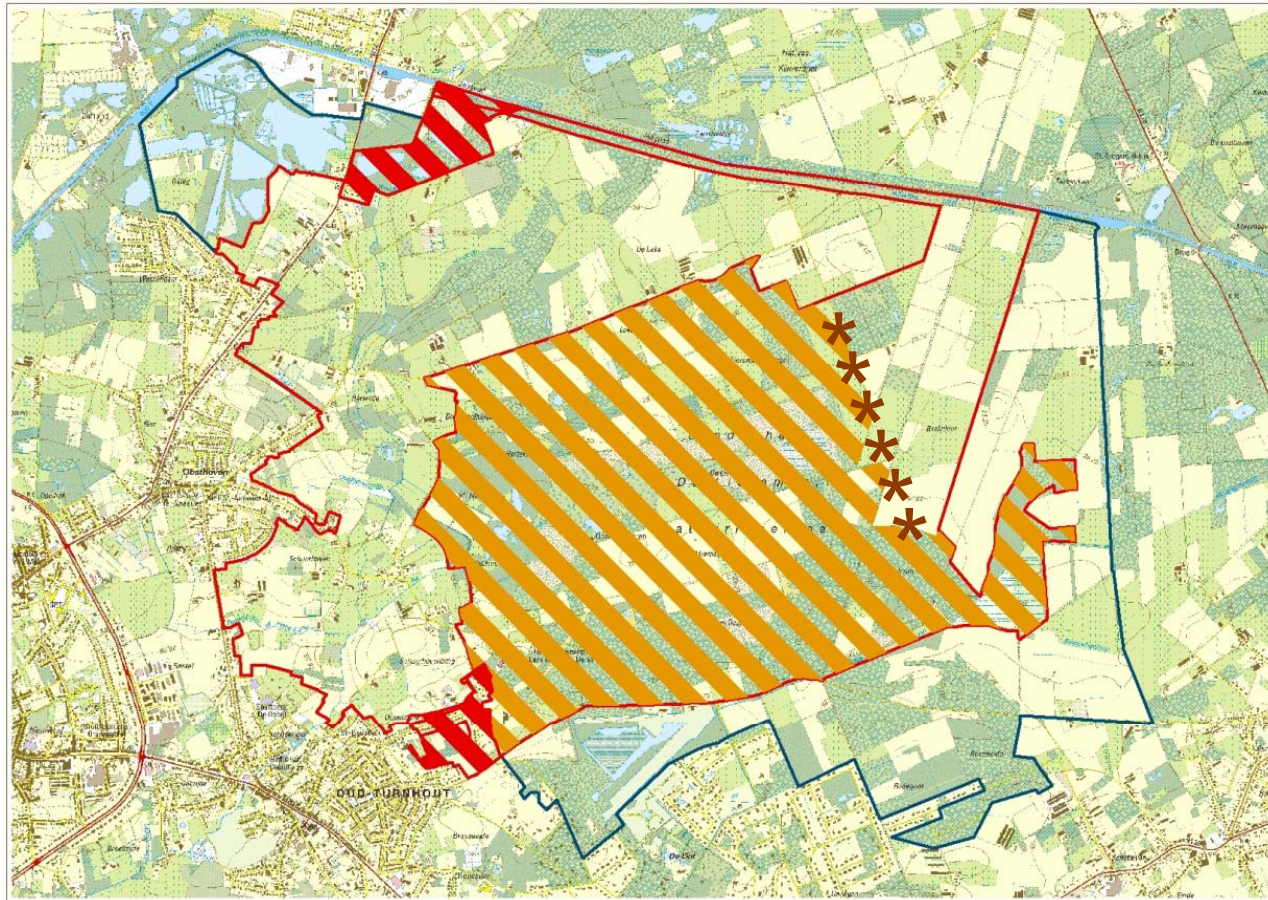

## ■ Kerngebied

- Grondmobiliteit
- Herverkaveling
- Natuurherstel
- Vergoedingen
- Werken waterlopen
- Recht van voorkoop
- Recreatieve ontsluiting



# Onderzoek haalbaarheid natuurinrichting maatregelen

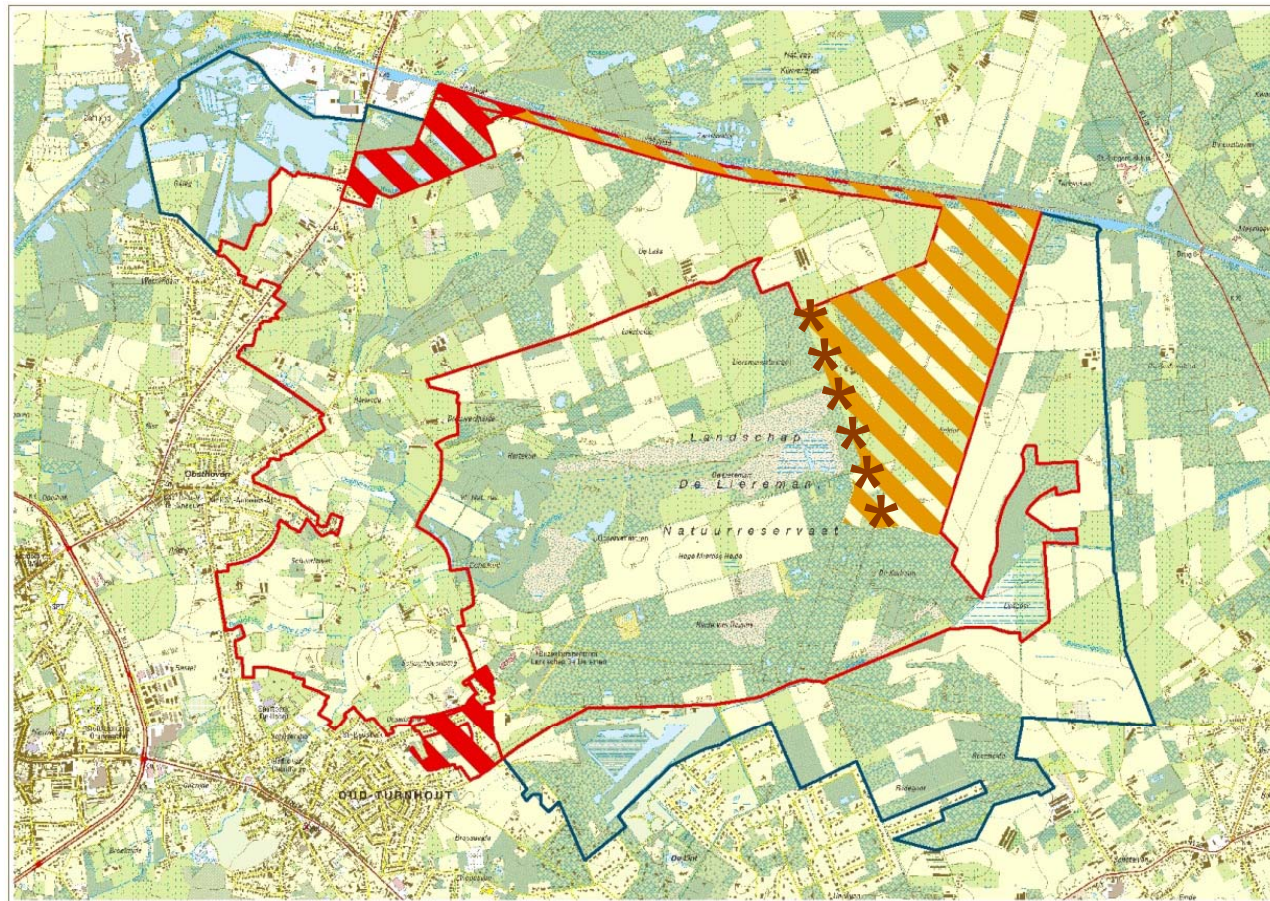

## ■ Natuurverweving

- Recht van voorkoop
- Grondmobiliteit
- Herverkaveling
- Verbetering kavelstructuur
- Werken waterlopen
- Natuurherstel ifv weidevogels
- Verbetering landbouwstructuur
- Vergoedingen
- Bedrijfsverplaatsing
- Recreative ontsluiting

# Onderzoek haalbaarheid natuurinrichting

## ■ Procedure: Onderzoek naar de haalbaarheid

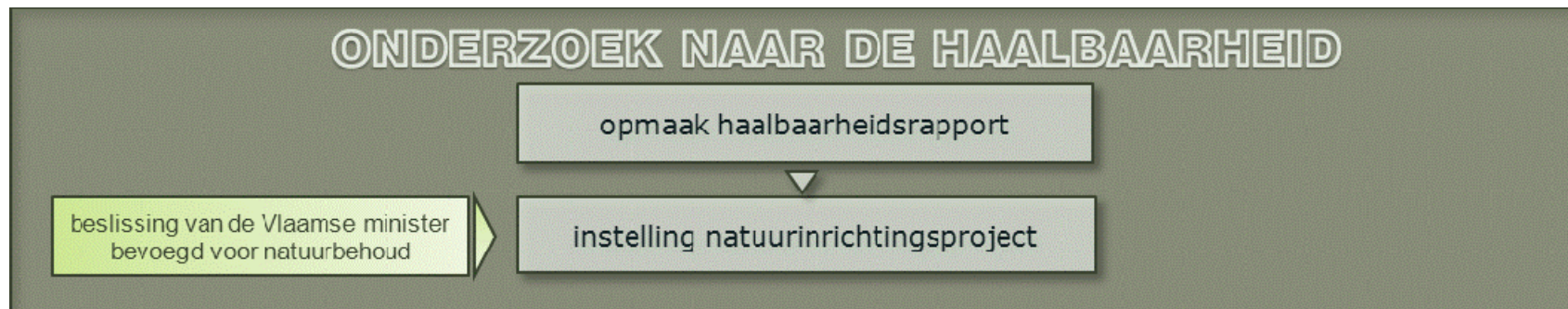

## ■ Inhoud:

- Gemotiveerd voorstel projectgebied
- **Voorstel leden projectcomité en projectcommissie**



# Onderzoek haalbaarheid natuurinrichting

projectcomité en projectcommissie

## ■ Taakverdeling

### ■ Projectcomité:

- samengesteld uit vertegenwoordigers van betrokken overheden, provincie, gemeente en maatschappelijke groepen (bijv. natuurverenigingen, landbouwkamers)...
- advies aan minister omtrent de te nemen maatregelen
- voert het natuurinrichtingsproject uit

### ■ projectcommissie:

- samengesteld uit streekdeskundigen en vertegenwoordigers van belanghebbenden (beheerders, eigenaars, landbouwers)
- advies aan comité

# Onderzoek haalbaarheid natuurinrichting

## projectcomité en projectcommissie

### ■ Samenstelling projectcomité

#### ■ Ambtelijk samengesteld uit:

- 2 vertegenwoordigers ANB (waarvan 1 voorzitter);
- 1 vertegenwoordiger VLM (secretariaat);
- 1 vertegenwoordiger elk betrokken departement of agentschap van de Vlaamse administratie
- 1 vertegenwoordiger van elke betrokken gemeente en provincie
- 1 vertegenwoordiger van elke betrokken erkende terreinbeherende natuurvereniging
- 1 vertegenwoordiger van de natuurverenigingen (MINA-raad)
- 1 vertegenwoordiger van de Prov. Landbouwkamer
- 1 vertegenwoordiger Kon. Fed. Belg. Notarissen
- 1 vertegenwoordiger watervoorzieningsmaatschappij indien waterwinning aanwezig of van invloed op gebied





# Onderzoek haalbaarheid natuurinrichting

projectcomité en projectcommissie

## ■ Taken projectcomité

- Stelt lijst van belanghebbenden op
- Stelt een projectrapport op
- Behandelt alle opmerkingen en bezwaren voorgelegd in openbaar onderzoek
- Adviseert de minister over de te nemen maatregelen
- Stelt (deel)projectuitvoeringsplan(nen) op
- Staat in voor de uitvoering van het project
- Aanpassing van periodiek uit te keren vergoeding op basis van opvolging invloed van maatregelen andere dan kavelruil

# Onderzoek haalbaarheid natuurinrichting

## projectcomité en projectcommissie

### ■ Samenstelling projectcommissie

#### ■ Streekgebonden samengesteld

- Voorzitter en secretaris comité (geen lid)
- 2 leden erkende terrein beherende verenigingen die als eigenaar/beheerder zijn betrokken
- 2 leden erkende gewestelijke natuur- en milieuverenigingen (of uit streek) (MINA-raad)
- 2 leden uit eigenaars, (vrucht)gebruikers of beheerders onroerende goederen
- 2 deskundigen natuurbehoud en natuurlijk milieu (MINA-raad)
- 2 (of 4) deskundigen landbouw (SALV) (4 bij hoog aandeel agrarisch gebied in SBZ)
- 2 leden indien bos in gebied voorkomt (MINA raad)
- 1 vertegenwoordiger watervoorzieningsmaatschappij indien waterwinning aanwezig of van invloed op gebied



# Onderzoek haalbaarheid natuurinrichting

projectcomité en projectcommissie

## ■ Taken projectcommissie

- Op elke vraag tot advies vanwege comité adviseert commissie binnen 30 dagen
- Advies aan comité over lijst van belanghebbenden (voor en na openbaar onderzoek )
- Advies aan comité over ontwerpprojectrapport
- Advies aan comité over de opmerkingen en bezwaren voorgelegd in openbaar onderzoek
- Advies aan comité over (deel)projectuitvoeringsplan(nen)
- Advies aan comité over aanpassing van periodiek uit te keren vergoeding op basis van opvolging invloed van maatregelen andere dan kavelruil

# Onderzoek haalbaarheid natuurinrichting

## ■ Procedure:



➔ **Voorleggen onderzoek naar de haalbaarheid aan minister bevoegd voor natuurbehoud in september 2012**



# Onderzoek haalbaarheid natuurinrichting

## ■ Procedure

- Onderzoek naar de haalbaarheid
- Opmaak projectrapport
- Opmaak Projectuitvoeringsplannen
- Uitvoering

