

Webinar MAP 6 en Mestbankkalender 2021

11 december 2020

PRAKTISCHE AFSPRAKEN

- Typ uw naam in als u een vraag wil stellen.
- De vragen worden na de presentatie mondeling beantwoord.
- Na de presentatie is er 15 minuten pauze.
- De presentatie wordt opgenomen en nadien op www.vlm.be (startpagina Mestbank) gepubliceerd.



Vlaanderen
is open ruimte

Verhogen effectiviteit, uitvoerbaarheid en handhaafbaarheid MAP 6

VLAAMSE
LAND
MAATSCHAPPIJ

Ter herinnering

- ▶ Mestbeleid uitvoering van
 - Nitraatrichtlijn: uitspoeling van nitraat uit bemesting door de landbouw verminderen en voorkomen
 - NEC Richtlijn: verminderen van emissies oa. ammoniak
- ▶ Mestactieprogramma' s (MAP)
 - Lopen voor 4 jaar (cyclus nitraatrichtlijn)
 - MAP 6 2019-2022
- ▶ Nitraatrichtlijn: verscherpte maatregelen als doelstellingen niet gehaald dreigen te worden

Ter herinnering MAP 6

- ▶ Bemesten volgens de 4 J's.
- ▶ Gebiedsgericht – **Afbakening gebiedstypes**
 - Vanggewassen
 - Verminderde bemesting
 - Beter opvolgen vervoer
- ▶ Handhaving versterken
 - **Debietmeters** op mestverwerkingsinstallaties
 - **Digitaal kunstmestregister**

Equivalente maatregelen

Uitvoeringsbesluit Vlaamse Regering

Tussentijdse evaluatie

- ▶ Mestdecreet: *Er wordt uiterlijk op 1 juli 2020 nagegaan of de resultaten van de waterkwaliteit in overeenstemming zijn met de Europese en Vlaamse waterkwaliteitsdoelstellingen, zoals onder andere opgenomen in het zesde mestactieplan, voor de periode 2019 tot en met 2022. Als blijkt dat de vooropgestelde doelstellingen niet gehaald worden, neemt de Vlaamse Regering extra maatregelen om in overeenstemming te zijn met de vooropgestelde doelstellingen.*

Evaluatie waterkwaliteit in 2020 en bijhorende conceptnota
aan de Vlaamse Regering

Huidige toestand kwaliteit oppervlaktewater

Evolutie maximale NO₃-concentratie: % meetpunten met minstens 1 overschrijding van de drempelwaarde 50 mg nitraat/L

% meetpunten met minstens 1 overschrijding

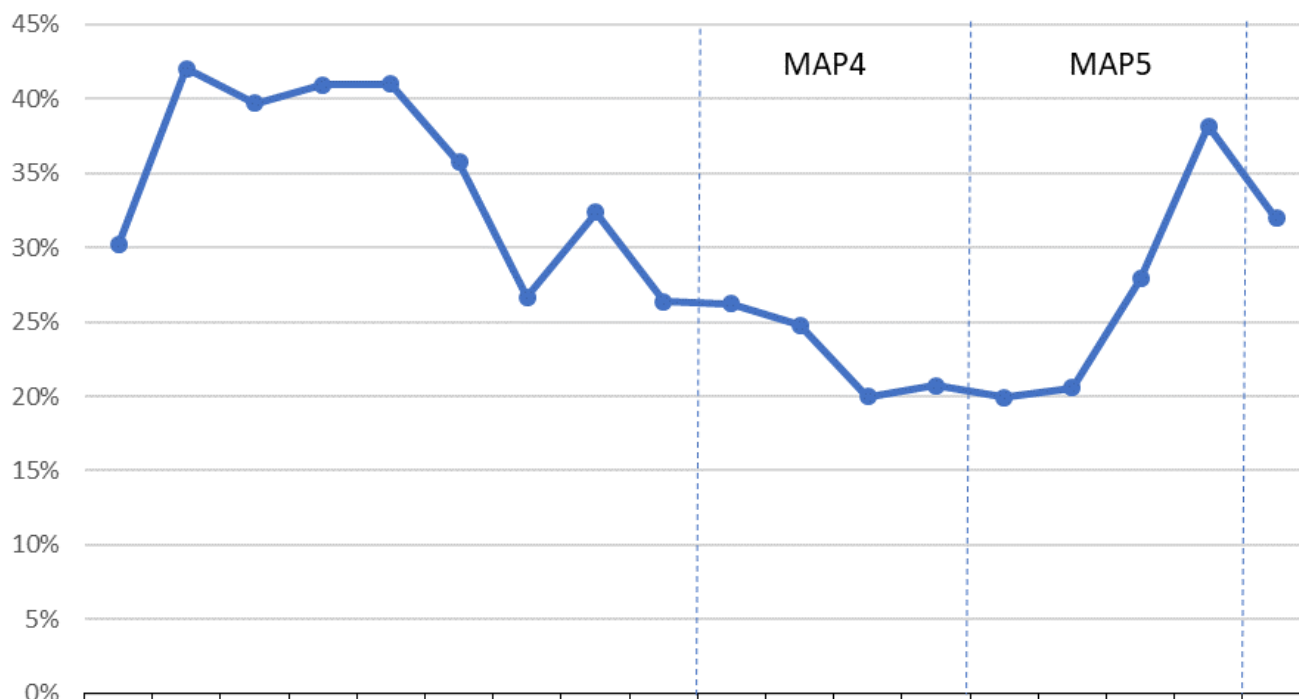

	2002	2003	2004	2005	2006	2007	2008	2009	2010	2011	2012	2013	2014	2015	2016	2017	2018	2019
	-	-	-	-	-	-	-	-	-	-	-	-	-	-	-	-	-	-
	2003	2004	2005	2006	2007	2008	2009	2010	2011	2012	2013	2014	2015	2016	2017	2018	2019	2020
— Vlaanderen	30%	42%	40%	41%	41%	36%	27%	32%	26%	26%	25%	20%	21%	20%	21%	28%	38%	32%



Huidige toestand grondwaterkwaliteit

Evolutie gewogen gemiddelde NO₃-concentratie Vlaanderen

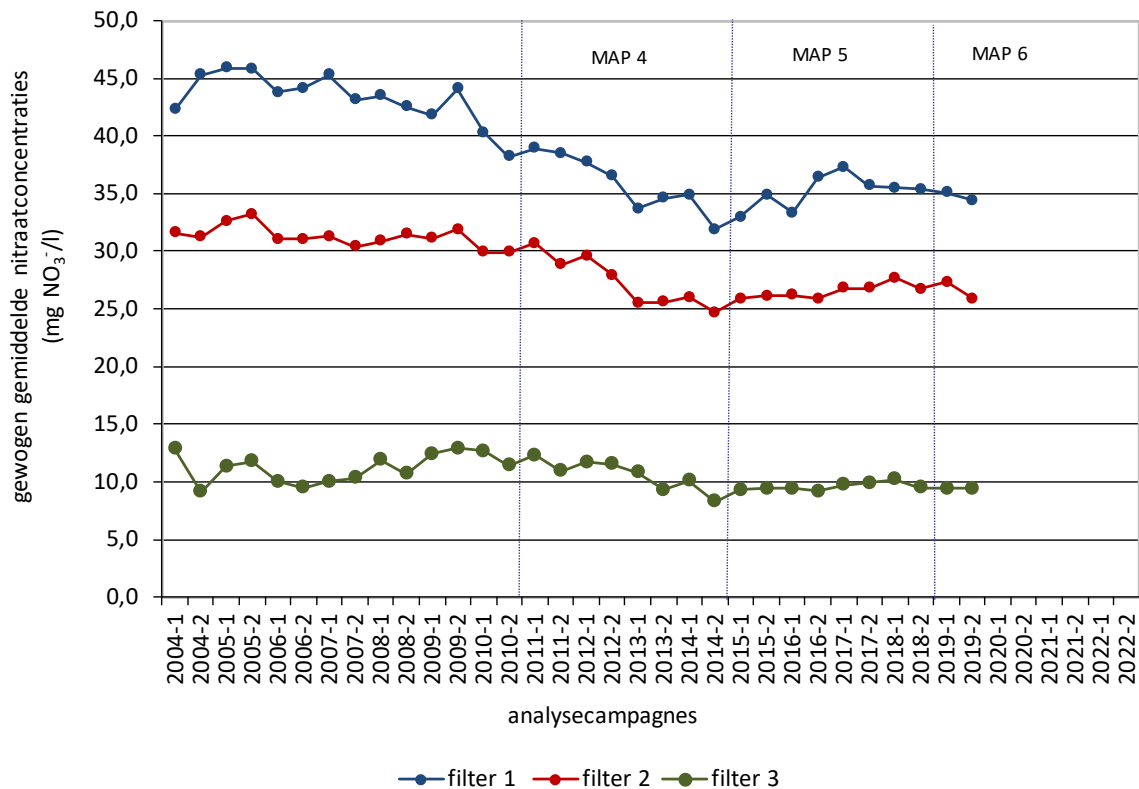

Verschuivingen gebiedstypes

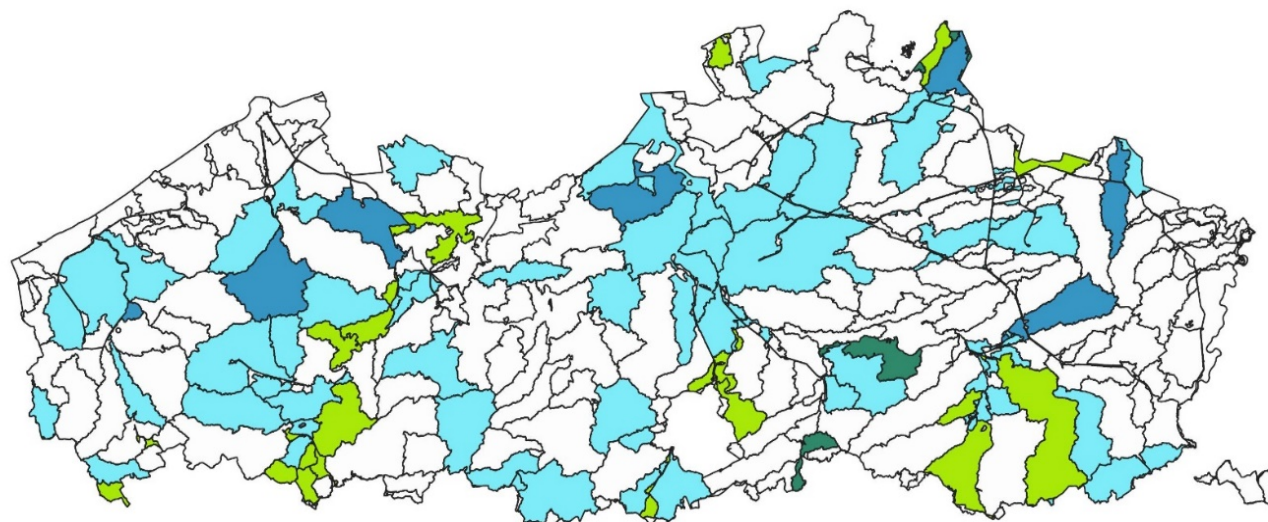

- daling 2 GT
- daling 1 GT
- geen verandering
- stijging 1 GT
- stijging 2 GT

Conclusies evaluatie

Uit devaluatienota blijkt dat het halen van de tussentijdse doelstelling van MAP 6 een extra uitdaging wordt, aangezien **de waterkwaliteit verder verslechterd is ten opzichte van de uitgangssituatie van MAP6.**

Minister Zuhal Demir:

“Ik zal in overleg gaan met het middenveld over deze evaluatie en om de effectiviteit, uitvoerbaarheid en handhaafbaarheid van MAP6 te versterken.”

Gelopen proces evaluatie MAP 6

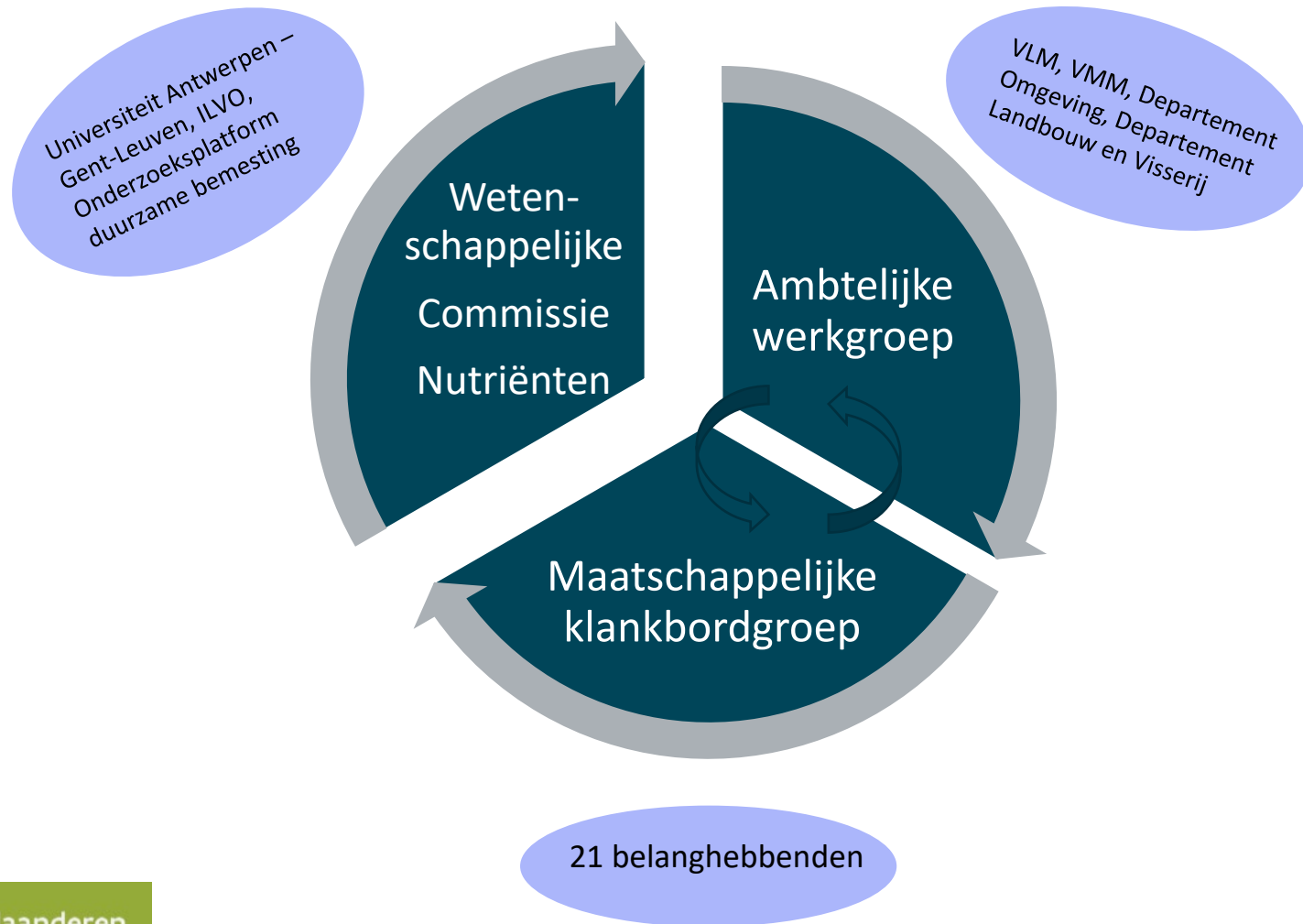

Overzicht maatregelen

- Bemestingsdosis optimaliseren
 - Bijsturing periode gebruik meststoffen
 - Bijsturen inzaaien vanggewassen
 - Bijsturen nitraatresidu
 - Bodemkwaliteit verbeteren
 - Gerichte acties in de tuinbouw
- Verminderen stikstofemissies
 - Mestproductie dieren optimaliseren
 - Performantere begeleiding
 - Handhaving transport versterken met AGR-GPS
- Inzetten Gemeenschappelijk Landbouwbeleid
 - Erosiemaatregelen versterken
 - Afstemmen met andere beleidsvelden

Gebruikelijk proces MAP (4 jaarlijks)





Vlaanderen
is open ruimte

Mestbankkalender 2021

VLAAMSE
LAND
MAATSCHAPPIJ

OVERZICHT ADMINISTRATIEVE DATUMS JANUARI

OVERZICHT ADMINISTRATIEVE DATUMS FEBRUARI

- ▶ **15 februari 2021** is de uiterste datum voor:
 - Aanvragen derogatieaanvraag
 - Intrekken vrijstelling gebiedsgerichte maatregelen
 - Indienen vanggewasovereenkomsten*
 - Melden samenwerking circulaire bedrijven
 - Aanvragen equivalente maatregelen**
 - Wijzigen jaarlijkse keuze mestsamenstelling

- ▶ **28 februari 2021** is de uiterste datum voor:
 - Wijzigen mesttransportdocumenten

OVERZICHT ADMINISTRATIEVE DATUMS MAART

- ▶ **15 maart 2021** is de uiterste datum voor:

→ Indienen van de jaarlijkse mestbankaangifte

OVERZICHT ADMINISTRATIEVE DATUMS APRIL

▶ **30 april 2021** is de uiterste datum voor:

→ Indienen van de verzamelaanvraag

OVERZICHT ADMINISTRATIEVE DATUMS MEI

▶ **31 mei 2021** is de uiterste datum voor:

→ Aanduiden van derogatiepercelen in de verzamelaanvraag

OVERZICHT ADMINISTRATIEVE DATUMS JUNI

- ▶ **1 juni 2021** is de uiterste datum voor:
 - Aanvragen van de vrijstelling voor 2022 voor de gebiedsgerichte maatregelen
- ▶ **30 juni 2021** is de uiterste datum voor:
 - Wijzigen van de verzamelaanvraag met gevolgen voor de mestwetgeving

OVERZICHT ADMINISTRATIEVE DATUMS JULI

OVERZICHT ADMINISTRATIEVE DATUMS AUGUSTUS

OVERZICHT ADMINISTRATIEVE DATUMS SEPTEMBER

- ▶ **30 september 2021** is de uiterste datum voor:
→ Verhandelen MVC's

OVERZICHT ADMINISTRATIEVE DATUMS OKTOBER

- ▶ **1 oktober 2021** is de start van de staalnamecampagne
- ▶ **31 oktober 2021** is de uiterste datum voor:
 - Wijzigen van nateelten en vanggewassen in de verzamelaanvraag

OVERZICHT ADMINISTRATIEVE DATUMS NOVEMBER

- ▶ **15 november 2021** is de uiterste datum voor:
 - Laten nemen van stalen voor het nitraatresidu

OVERZICHT ADMINISTRATIEVE DATUMS DECEMBER

OVERZICHT ADMINISTRATIEVE DATUMS JANUARI 2022

- ▶ **1 januari 2022** is de uiterste datum voor:
 - Automatische uitwisseling van debietmeterstanden bij be/verwerkers en producent andere meststoffen.

OVERZICHT ADMINISTRATIEVE DATUMS

The screenshot displays the website of the Vlaamse Landmaatschappij (Flemish Land Society). The header includes the logo and name of the organization, along with navigation links for 'Home', 'Doelgroepen', and 'Themas'. A search bar is located in the top right corner. The main content area is organized into several columns and rows of cards, each representing a different administrative service or information source. The cards are titled: 'LANDINRICHTING', 'LOKETTEN', 'HESTBANK', 'PUBLICATIES', 'GRONDENBANKEN', 'FORMULIEREN EN REGISTERS HESTBANK', 'MAP 4', 'VLM-NIEUWSBRIEF', 'CONTACT', 'OVERIGE FORMULIEREN', 'OVERZICHT ADMINISTRatieve DATA HESTBANK', and 'HESTRELEID'. Each card contains a brief description of the service and a right-pointing arrow indicating a link to the full page. The website uses a color palette of dark blue, light blue, and green.

VLAAMSE
LAND
MAATSCHAPPIJ

Vlaanderen
is open ruimte

Home Doelgroepen Themas

LANDINRICHTING

- Zoek een VLM-project
- VLM-projecten
- Landcommissies
- Inschrijven

GRONDENBANKEN

- Vlaamse Grondenbank

CONTACT

- Contacteer ons
- Kantoren

LOKETTEN

- Heestbankloket en loket beheerovereenkomsten
- Bewoondloket
- Recreatieloket

HESTBANK

- Heestbank

PUBLICATIES

- Bekijk onze publicaties in de publicatiebank van de Vlaamse overheid

FORMULIEREN EN REGISTERS HESTBANK

- Formulieren Heestbank
- Registers Heestbank

MAP 4

- Belangrijke info
- 6de actieprogramma in uitvoering van de natuurstrategie 2018-2020
- Veelgestelde vragen

VLM-NIEUWSBRIEF

- Nieuwsbrief oktober 2020
- Archief VLM-nieuwsbrieven
- Schrijf u in voor de VLM-nieuwsbrief

CONTACT

OVERIGE FORMULIEREN

- Beheerovereenkomsten
- Kapitaal schade - en gebruikerscompensatie

OVERZICHT ADMINISTRatieve DATA HESTBANK

- Tegen wanneer moet u wat in orde brengen? Bekijk het in onze kalender

HESTRELEID

NIEUWS

- NOG TE VEEL STADION IN HET WATER IN LANDBOUWSECTOR DOOR VERKESSEDE BEHEERSONPRAKTIJKEN 04 oktober 2020
- NIEUWE HINDELUSTIGER VOOR PERSONEN MET EEN HANDICAP IN OOSTVLAAND



Overzicht administratieve datums Mestbank 2021

Timing

15 februari 2021

15 februari 2021

15 februari 2021

15 februari 2021

15 februari 2021

15 februari 2021

28 februari 2021

15 maart 2021

30 april 2021

31 mei 2021

1 juni 2021

30 juni 2021

30 september 2021

1 oktober 2021 - 15 november 2021

31 oktober 2021

1 januari 2022

Onderwerp

Uiterste datum derogatieaanvraag

Uiterste datum voor wijziging jaarlijkse keuze mestsamenstelling tussen mestanalyses of forfait

Uiterste datum om vrijstelling gebiedsgerichte maatregelen in te trekken

Uiterste datum indienen vanggewasovereenkomst (Mestbank aanvaardt overeenkomsten tot 30 juni)

Uiterste datum voor melding samenwerking circulaire bedrijven

Uiterste datum aanvraag equivalente maatregelen (ifv maatregelen 2021 nader te bepalen)

Uiterste datum wijziging mesttransportdocumenten

Uiterste datum indienen Mestbankaangifte

Uiterste datum indienen verzamelaanvraag

Uiterste datum voor aanduiden van derogatiepercelen in verzamelaanvraag

Uiterste datum aanvraag vrijstelling 2022 gebiedsgerichte maatregelen

Uiterste datum om verzamelaanvraag te wijzigen met gevolgen voor mestwetgeving

Uiterste datum verhandeling MVC's

Staalnameperiode nitraatresidu

Uiterste datum om nateelten en vanggewassen te wijzigen in de verzamelaanvraag

Deadline debietmeters voor mestverwerkingsinstallaties

VLAAMSE
LAND
MAATSCHAPPIJ

VLM.be



