

Wintertoelichting Mestbank 2019

28 november 2019, Malle
2 december 2019, Brugge

Programma

13.30 Verwelkoming & Inleiding

13.35 Gronden

13.45 Vanggewassen

14.15 Vervoer

14.45 Wijzigingen Mestbankaangifte

15.05 Ontwikkelingen

15.25 Resultaten Bedrijfsdoorlichting

15.45 Focus Handhaving

16.15 Vraag en antwoord

16.45 *Drink*

Programma

13.30 Verwelkoming & Inleiding

13.35 Gronden

13.45 Vanggewassen

14.15 Vervoer

14.45 Wijzigingen Mestbankaangifte

15.05 Ontwikkelingen

15.25 Resultaten Bedrijfsdoorlichting

15.45 Focus Handhaving

16.15 Vraag en antwoord

16.45 *Drink*

Gronden: Gebiedsgerichte maatregelen

► Gebiedsgerichte maatregelen in GT2 en 3

- Bemesting enkel als 1 januari gebruiker de hoofddeelt verbouwt
- Jaarlijkse afname van de norm werkzame stikstof
- Toename areaal vanggewassen
- Transport met erkend mestvoerder (AGR-GPS) vanaf 1 aug

1 januari maatregel in GT2 en 3

▶ Art. 14 §4, 1° zegt:

→ *“Bemesting is enkel toegestaan op percelen waar de landbouwer tot wiens bedrijf het perceel behoort, ook de hoofdteelt verbouwt op het perceel.”*

▶ Motivering

- Gebieden met slechte waterkwaliteit = risico's beperken
- Verantwoordelijkheid bemesting bij gebruiker hoofdteelt leggen
- Zorgvuldiger omspringen met bemesting volgens 4J-principe

1 januari maatregel in GT2 en 3

► Verzamelaanvraag

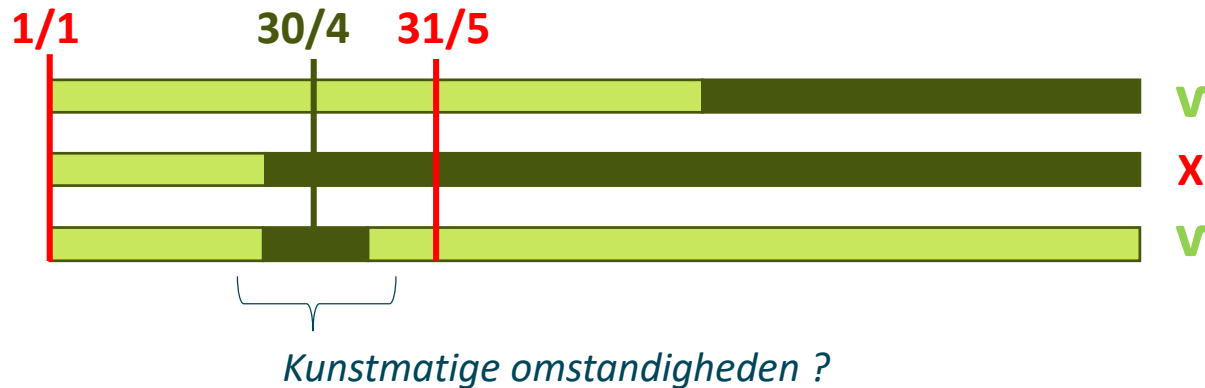

► Perceelsnormen = 0 kg N/ha en 0 kg P/ha;

1 januari maatregel in GT2 en 3

▶ Wat met een cultuurcontract?

- Algemeen: pachtwetgeving voorziet in een uitzondering voor bepaalde type-overeenkomsten zoals cultuurcontracten
 - × Contract is voor < 1 jaar,
 - × Voorbereidende werkzaamheden gebeuren door verpachter, incl bemesting.

- Strijdig met MAP6?
 - × Het is niet omdat er een uitzonderingsbepaling is in de pachtwetgeving dat die steeds moet toepasbaar zijn.
 - Juridisch gezien NIET strijdig met MAP6

1 januari maatregel in GT2 en 3

- Wat is er dan wel van aan?
 - × MAP6 spreekt zich niet uit over wie de bemesting effectief moet/mag doen.
 - Bemesting kan dus ook gebeuren via MAD's of burenregelingen door landbouwer die geen bemestingsrechten heeft
 - Verzamelaanvraag is bedoeld om verantwoordelijkheden, rechten, plichten tav het Mestdecreet bij iemand te leggen; wie krijgt afzetruimte in mestbalans en wie moet vervoersdocumenten opmaken, ...
 - Gebruikswissel is juridisch niet uitgesloten maar er mag niet bemest worden als gebruiker 1 jan en 31 mei niet dezelfde is
 - In GT2 en 3 goede afspraken maken mbt aangifte en bemesting

1 januari maatregel in GT2 en 3

- ▶ Kan landbouwer vrijgesteld worden van de maatregel?
 - Neen, niet op basis van nitraatresidu en niet via equivalente maatregelen

Wijzigingen verzamelaanvraag

- ▶ MAP6 bepaalt uiterste wijzigingsdatum ikv Mestdecreet
 - **30 juni**
 - × Gebruik op 1 jan en 31 mei
 - × Voorteelt
 - × Hoofdteelt
 - **31 oktober**
 - × Nateelt (incl vanggewassen + inzaaiperiode)

- ▶ Wordt ingebouwd op e-loket verzamelaanvraag
 - Latere wijzigingen door landbouwers worden niet meegenomen in de berekeningen van de Mestbank
 - Vaststellingen nav (terrein)controles worden wel meegenomen

SNapp: verdere uitbreiding

- ▶ SNapp = Staalname Applicatie bodemstalen
 - Reeds ingebouwd in SNapp:
 - × P-stalen voor P-classificatie
 - × Nitraatresidustalen
 - Nieuw beschikbaar:
 - × Verplichte N-stalen: vanaf januari 2020
 - × Derogatiestalen: vanaf juli 2020?

- ▶ P-stalen voor fosfaatclassificatie:
 - Papieren circuit afsluiten midden 2020
 - × Oproep lanceren om deze uiterlijk 1 september in te dienen

Programma

13.30 Verwelkoming & Inleiding

13.35 Gronden

13.45 Vanggewassen

14.15 Vervoer

14.45 Wijzigingen Mestbankaangifte

15.05 Ontwikkelingen

15.25 Resultaten Bedrijfsdoorlichting

15.45 Focus Handhaving

16.15 Vraag en antwoord

16.45 *Drink*

VANGGEWASSEN

- ▶ Regelgeving vanggewassen
- ▶ Referentiepercentage: vast en variabel
- ▶ Herberekening doelareaal
- ▶ Berekening gerealiseerd areaal vanggewassen
- ▶ Wat als men niet voldaan heeft aan zijn verplichting?
- ▶ Vanggewasovereenkomsten 2019
- ▶ Vanggewassen in 2020?

Regelgeving vanggewassen?

Gebiedstypes 1, 2, 3

Basismaatregel vanggewassen: (uitz. zware kleigronden)
Hoofdteelt geoogst uiterlijk 31 aug, dan verplichte inzaai
vanggewas uiterlijk 15 sept OF een nateelt

Aanhoudperiode:

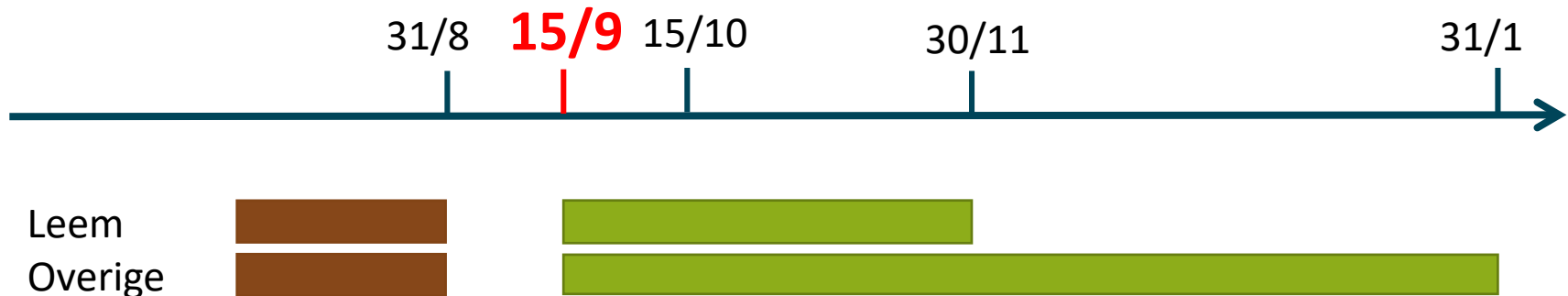

Regelgeving vanggewassen?

Gebiedstypes 2, 3

Extra maatregel: realiseren **doelareaal** vanggewassen op basis van individueel berekend referentiepercentage

Tenzij: - alternatieve maatregel KNS toegepast
 - vrijstelling 2019

Hulp? vanggewasovereenkomst met andere landbouwer

Regelgeving vanggewassen?

Aanhoudperiode vanggewassen doelareaal:

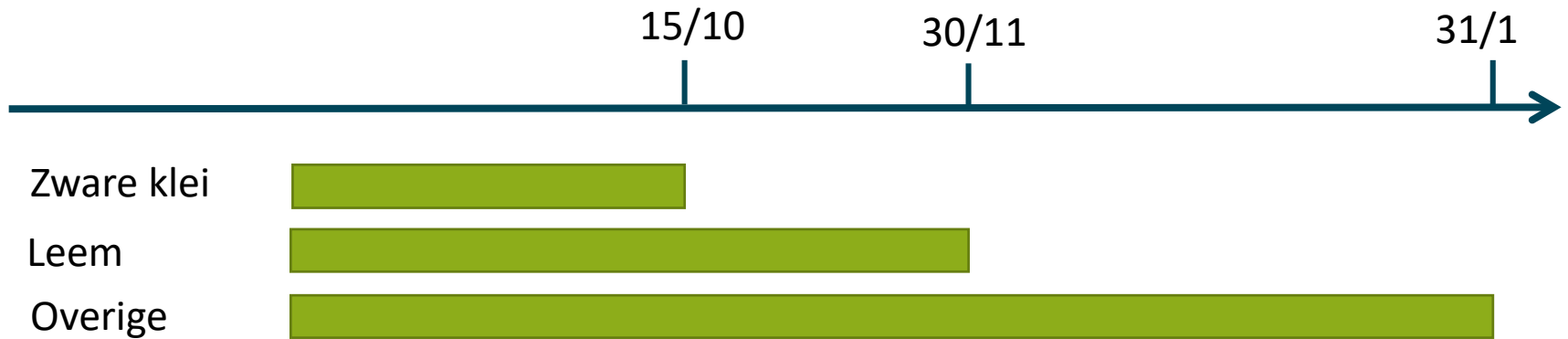

Referentiepercentage: herberekening VAST referentiepercentage

- ▶ Timing: december
- ▶ Toepassen **correctiefactor** voor bepaalde teelten:

teelt, gevolgd door vanggewas	correctiefactor voor referentiepercentage
korrelmaïs	0
silomaïs	0,6
niet-vroege aardappelen	0,45
late uien	0,25

De oppervlakte van de percelen met deze teelten, gevolgd door een vanggewas, wordt vermenigvuldigd met de correctiefactor. (korrelmaïs wordt uitgesloten, silomaïs telt voor 60% mee,...)

- ▶ **Meerjarige luzerne en meerjarige grasklaver** uitgesloten als bouwland
- ▶ Nieuw rapport referentiepercentage op loket onder de rubriek 'gronden' > 'Vanggewassen'

Referentiepercentage: variabel referentiepercentage

- ▶ Timing: december
- ▶ Volgens referentiepercentages afstroomzones
- ▶ Wijzigt?
 - Indien aantal percelen in GT 2 of 3 is gewijzigd
 - Indien ligging percelen in GT 2 of 3 is gewijzigd
- ▶ Terug te vinden op nieuw rapport doelareaal op loket (rubriek 'gronden' >'Vanggewassen')

Herberekening doelareaal

- ▶ Timing: december
- ▶ Basisdoelareaal = oppervlakte bouwland x ref% (+ 5% voor gebiedstype 3 in 2019)
- ▶ Doelareaal = basisdoelareaal + **vanggewasovereenkomsten**
= basisdoelareaal
 - + oppervlakte aanbieder in GT2
 - + oppervlakte aanbieder in GT3
 - oppervlakte begunstigde in GT2
 - oppervlakte begunstigde in GT3
- ▶ Wijzigingen na 31/10 ook meegenomen (in 2019)

Herberekening doelareaal

- ▶ Om het areaal bouwland te bepalen, wordt de oppervlakte van alle percelen in gebiedstype 2 en 3 opgeteld, behalve die van:
 - een landbouwgrond waarop teelten groeien onder overkapping, op groeimedium of in containers
 - de gronden met als hoofdteelt een blijvende teelt, meerjarige teelt of blijvend grasland
 - een begraasde niet-landbouwgrond met overeenkomst
 - een volkstuinpark
 - een onverharde landingsbaan, veiligheidszone of vliegveld
 - een landbouwgrond met een beheerovereenkomst 'Aanleg en onderhoud bloemenstrook', 'Faunabeheer akkerland voedselgewas / wisselteelt', 'Aanleg en onderhoud luzernestrook vogelakker' of 'Aanleg en onderhoud luzernestrook hamster'
 - de gronden met als hoofdteelt meerjarige luzerne of meerjarige grasklaver
- ▶ Rapport doelareaal op loket onder de rubriek 'gronden' > 'Vanggewassen'

Berekening gerealiseerd areaal vanggewassen

- ▶ Wat wordt beschouwd als geldig voor de “vanggewassen”:
 - Tijdelijk grasland
 - **Tagetes en facelia als hoofdteelt**
 - Percelen waarop uiterlijk 15 sept een vanggewas aanwezig is en aangehouden blijft overeenkomstig de aanhoudperioden
 - Aardappelen en mais waarna uiterlijk 15 okt een vanggewas aanwezig is en aangehouden blijft overeenkomstig de aanhoudperioden
 - Mais met onderzaai gras
 - Niet-nitraatgevoelige hoofdteelt gevolgd door een laagrisico nateelt
 - **nitraatgevoelige hoofdteelten** gevolgd door een **wintergraan** – wintergraan is de hoofdteelt van het volgende jaar (alleen in 2019)

- ▶ Zie ook beslisboom op de website!

Beslisboom extra verplichting vanggewassen in gebiedstypes 2 en 3 - geldig in 2019

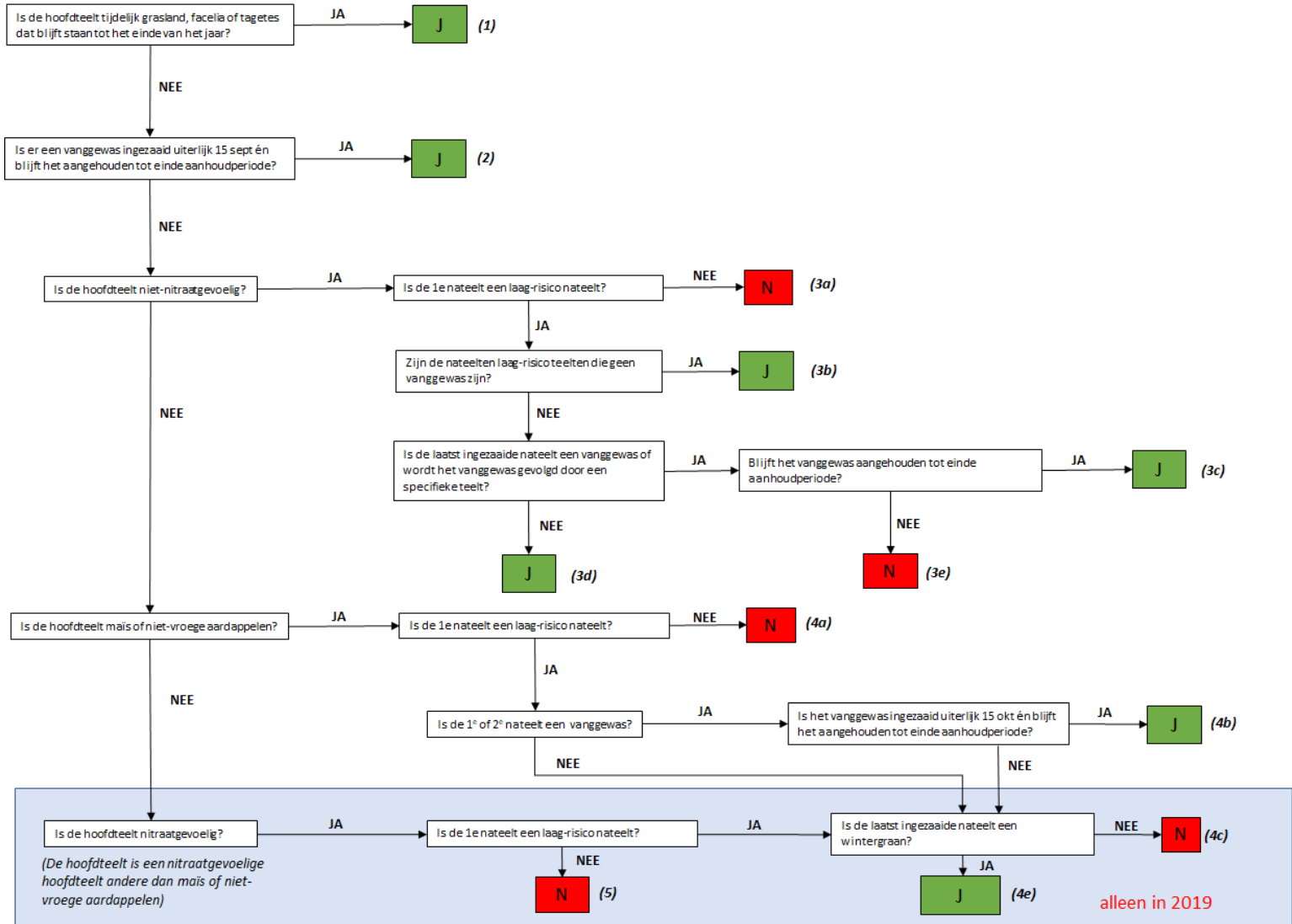

Berekening gerealiseerd areaal vanggewassen

- ▶ Aanduiding percelen die meetellen op het perceelsoverzicht met de bemestingsnormen
- ▶ Rapport gerealiseerd areaal op loket onder de rubriek 'gronden' > 'Vanggewassen'
 - × Overzicht van alle percelen bouwland in gebiedstype 2 of 3: **aanvaard/niet aanvaard**
 - × **Reden** waarom perceel niet werd aanvaard (bijvoorbeeld: AP-aanhoudperiode niet gerespecteerd)
 - Beslissing **voldaan/niet voldaan** aan vanggewasverplichting
 - × Oppervlakte **tekort**
- ▶ Timing:
 - × december (na berekenen ref% en doelareaal)
 - × Update voor focusbedrijven in januari

Wat zijn de gevolgen als men niet heeft voldaan aan zijn verplichting?

- ▶ Administratieve geldboete van 250 euro/ha
- ▶ Niet-gerealiseerde oppervlakte vanggewassen moet men extra toepassen in het daaropvolgende jaar
- ▶ Bij recidivisme binnen de 5 jaar:
 - blijft de boete voor gebiedstype 1: 250 euro/ha
 - wordt de boete voor gebiedstype 2 en 3 een bedrag in functie van het aandeel niet-gerealiseerde areaal:
 - Schijf 1= deel niet gerealiseerd \leq 15%: boete = 500 euro/ha
 - Schijf 2= deel niet gerealiseerd $>$ 15% en \leq 20%: boete = 750 euro/ha
 - Schijf 3= deel niet gerealiseerd $>$ 20%: boete = 1500 euro/ha
 - wordt de hierboven bepaalde boete vermenigvuldigd met het aantal keer dat de vanggewasregeling niet werd nageleefd

Vanggewasovereenkomsten 2019



- ▶ Controle voorwaarden
 - Beide landbouwers **minstens één perceel** in betreffende gebiedstype
 - Slechts **1 overeenkomst per gebiedstype**
 - Aanbiedende landbouwer: **geen aftopping** van zijn doelareaal op 80%.
 - **Aanbiedende** landbouwer: in voorbije jaar **voldaan aan verplichting**
 - **Begunstigde** landbouwer: **geen vrijstelling, geen focusbedrijf** MC2 of MC3, **geen equivalente maatregelen** in huidige jaar
 - **Aanbiedende** landbouwer: **geen vrijstelling, geen focusbedrijf** MC2 of MC3, **geen equivalente maatregelen** in huidige en vorige jaar
 - (Zowel aanbieder als begunstigde heeft de overeenkomst bevestigd op het loket)

Vanggewasovereenkomsten 2019

- ▶ Uiterlijke indieningsdatum: 14/07 ➡ 31/08
- ▶ Brief/ e-mail **geldigheid** overeenkomst (ook op loket - rubriek 'gronden' > 'vanggewasovereenkomsten')
- ▶ Na beslissing minister (winterganen): **annuleren** overeenkomst of **wijzigen** van de **oppervlakte** uiterlijk 08/11
- ▶ Berekening **doelareaal** in december mét verwerking geldige vanggewasovereenkomsten

Vanggewassen in 2020?

- ▶ Gebiedstypes 2020 = gebiedstypes 2019
- ▶ Jaarlijkse toename areaal “vanggewassen”

	GT 2	GT 3	
<u>Toename areaal “vanggewas” bovenop referentiepercentage (gemid van 2016, 2017 en 2018)</u>	2019	+0%	+5%
	2020	+5%	+10%
	2021	+5%	+15%
	2022	+10%	+20%

- ▶ Doelareaal 2020 = doelareaal + niet-gerealiseerd areaal 2019
- ▶ Wijzigingen aan de VA:
 - uiterlijk **30/06**
 - uitz. voor nateelt en inzaaiperiode: uiterlijk **31/10**
- ▶ Bemestingsprognoses alsook rapport voorlopig doelareaal en berekening van hoeveel ha potentieel in aanmerking komt voor de verplichting

Vanggewassen in 2020?

- ▶ Indienen vanggewasovereenkomsten 2020
- ▶ Zelfde werkwijze als in 2019
 - Wie?
 - **aanbiedende** landbouwer én **begunstigde** landbouwer
 - Wat?
 - Landbouwnummer aanbieder én begunstigde
 - Oppervlakte
 - Overeenkomst voor bepaald gebiedstype (2 of 3)
 - Waar?
 - Mestbankloket
 - Wanneer?
 - uiterlijk 15/02 (**➔** 30/06)

Programma

13.30 Verwelkoming & Inleiding

13.35 Gronden

13.45 Vanggewassen

14.15 Vervoer

14.45 Wijzigingen Mestbankaangifte

15.05 Ontwikkelingen

15.25 Resultaten Bedrijfsdoorlichting

15.45 Focus Handhaving

16.15 Vraag en antwoord

16.45 *Drink*

VERVOER

- ▶ **MTIL 2 – wijzigingen**
- ▶ **Grensboerregeling met Wallonië**
- ▶ **Werken met analyses**
- ▶ **Uitrijregeling: effluent na nitraatgevoelige teelt**

Wijzigingen aan MTIL2

Wijzigingen aan MTIL2

- ▶ Op 1 januari 2019 in productie gegaan. Versie was niet 'af'. Nog heel wat gekende aanpassingen nodig.
- ▶ Eerste wijzigingen uitgevoerd op 21 februari en 11 juni: overzicht op de website.
- ▶ In de loop van het jaar zijn er problemen geweest met stabiliteit zodat bepaalde onderdelen van het programma vaak uitvielen. Dit is opgelost geraakt in augustus.

Wijzigingen aan MTIL2

- ▶ Ondertussen gestart met inbouwen van aanpassingen aan MTIL:
 - Fouten, vb. Transporteur getoond ipv Verzender
 - Verbeteren gebruiksgemak, vb. behouden filter, op MAD toch ook een kolom 'reëel vervoerde' hoeveelheid
 - Extra controles
- ▶ In productie 2de helft januari: overzicht wijzigingen op website

Grensboerregeling met Wallonië

Grensboerregeling met Wallonië

- ▶ In 2017 werd een protocol tussen Vlaanderen en Wallonië getekend om een grensboerregeling uit te werken.
- ▶ Grote principes waren:
 - de afstandsregels voor wie in aanmerking komt
 - de voormelding van het transport bij het gewest van bestemming + uitwisseling van die hoeveelheden aan het andere gewest. Bedoeling om maar met één cijfer te rekenen.
- ▶ Langs Vlaamse zijde positief onthaald. Langs Waalse zijde tegenkanting.

Grensboerregeling met Wallonië

- ▶ Gevolg: nog in 2017 stelde het Waalse Gewest wijzigingen/vereenvoudigingen voor aan het bestaande protocol.
- ▶ Het nieuwe protocol werd medio 2019 door de bevoegde Ministers ondertekend.
- ▶ Wijzigingen:
 - geen voormelding meer van de transporten;
 - Jaarlijks melden bij gewest waar de gronden liggen van de hoeveelheid N en P2O5 die werd overgebracht;
 - Ook inscharing op eigen gronden moet in grensboerregeling

Grensboerregeling met Wallonië

- ▶ Overleg tussen de administraties lopende.
- ▶ Alle potentiële grensboeren worden nogmaals aangeschreven. Elk gewest wisselt de landbouwers van het andere gewest uit, en dat gewest koppelt er productie aan.
- ▶ In voege vanaf 2020.

Werken met mestanalyses

Werken met mestanalyses

- ▶ Keuze mest
- ▶ Aangifte stock
- ▶ Nulwaarden op transportdocumenten

Keuze mest

- ▶ Keuze mest 2019 half december overgezet naar keuze mest 2020
- ▶ Wijziging van keuze mest kan t.e.m. 15 februari 2020
- ▶ Aandachtspunt: Als uit analysewaarden blijkt dat mestinhoud afwijkt van forfait, kan Mestbank analyse opleggen

Aangifte stock

- ▶ Cascade idem als vorig jaar
 - Stap 1: geldige BSM
 - Stap 2: Geldige analyse (gemiddelde of opslagstaal) op 1/1/2020 => Staalname 1/10/2019 – 31/12/2019
 - Stap 3: Jaargemiddelde vrachtstalen (opslagstalen komen niet in aanmerking voor jaargemiddelde)
 - Stap 4: Staalname 1/1/2020 – 15/2/2020
 - Stap 5: Forfait

Nulwaarden op transportdocumenten

- ▶ Oorzaken:
 - Geen geldige analyse
 - Verkeerde mestcode op document
 - Fout input SMIL
- ▶ Aandachtspunten:
 - Vanaf 2020 boete voor aanbieder bij vervoer zonder geldige analyse => 100 euro per vracht (max. 400 euro per document)
 - Ontvangen mest in opslag: nieuwe analyse noodzakelijk als oorspronkelijke analyse niet meer geldig

Uitrijregeling:

effluent na niet-nitraatgevoelige teelt

Voorwaarden gebruik effluent in het najaar

- ▶ Na oogst hoofdteelt geen bemesting toegestaan, ook niet met effluent, tenzij:
 - Uiterlijk 31/07 nateelt ingezaaid
 - Uiterlijk 31/08 specifieke teelt ingezaaid
 - Na een niet-nitraatgevoelige hoofdteelt en ten laatste op 15/09 is een vanggewas ingezaaid (+ aanhoudperiode)
- ▶ Dosisbeperking:
 - Som type 2 en type 3: max. 36 kg werkzame N/ha, als vanggewas na 31/07 ingezaaid
 - Dosis na 31/08: max. 30 kg N/ha waarvan max. 10 kg minerale N/ha (1/09-31/10 + 16/01-15/02)

Periode	Mag bemesten met effluent met lage N-inhoud?
1/09 t.e.m. 15/10	Ja, op voorwaarde dat er een gewas aanwezig is bij de opbrenging of binnen de 7 dagen na de opbrenging een gewas wordt ingezaaid.
16/10 t.e.m. 31/10	Ja, op voorwaarde dat er een gewas aanwezig is bij de opbrenging.
1/11 t.e.m. 15/01	Neen
16/01 t.e.m 15/02	Ja, op voorwaarde dat er een gewas aanwezig is bij opbrenging

Programma

13.30 Verwelkoming & Inleiding

13.35 Gronden

13.45 Vanggewassen

14.15 Vervoer

14.45 Wijzigingen Mestbankaangifte

15.05 Ontwikkelingen

15.25 Resultaten Bedrijfsdoorlichting

15.45 Focus Handhaving

16.15 Vraag en antwoord

16.45 *Drink*

Aangifte Algemeen

- ▶ Mestbankloket open op 2/1/2020, weliswaar zonder balansberekening, ingeladen runderen en helpdesk
- ▶ Indieningsdatum 15 maart 2020 voor aangifte landbouwers en uitbaters, zowel op papier als digitaal
- ▶ Nieuw boetesysteem (zie verder)
- ▶ Aangifte DV digitaal mogelijk vanaf PJ2019

Aangifte landbouwer PJ 2019

- ▶ Landbouwers zullen ook rapport van de recentste aangiftes kunnen raadplegen (nu enkel van aangiftes die ze zelf hebben ingediend)
- ▶ Aanpassing omschrijving staltypes pluimvee (grondhuisvesting werd vervangen door volière bv)
- ▶ Nieuw stalsysteem voor slachtkuikens: warmwaterbuizenverwarming P6.10)

Aangifte landbouwer PJ 2019

- ▶ Bij pluimvee (P-2.1, P-3.1, P-4.3, P-4.4, P-4.5 en P-4.6.) een extra kolom 'opslagtype' toevoegen met 4 mogelijkheden
Elk opslagtype zal in de toekomst zijn eigen stikstofverliescijfer hebben.
Voor de aangifte PJ 2019 geldt nog het stikstofverliescijfer van het staltype, zoals we het nu kennen
- ▶ 3 nieuwe productiemethode-codes voor hoofdteelt groeimedium (NTV, VNTV, VTV)
- Balans PJ 2019: 50% vermindering P2O5
stalmest/boerderijcompost niet meer enkel voor klasse I en II
maar ook voor biobedrijven en circulaire stalmestbedrijven

WIJZIGINGEN AANGIFTEVERZUIM

Uiterste indieningsdatum: Mestbankaangifte: **15 maart**

Verzamelaanvraag: **30 april (nieuw!)**

Tot MAP5: boete '40 dagen na uiterste indiendatum en na te zijn herinnerd en 1 boete voor aangifteverzuim'

MAP6:

- **Aparte boetes** voor te late Mestbankaangifte en voor te late Verzamelaanvraag
- Boete: elk 250 €, 500 € bij recidive
- Vanaf **1 dag te laat = boete**

Boete 250 € verminderd tot 50€ (zonder bezwaar) als:

- **Eerste keer te laat** in voorbije 5 jaar
- aangifte **meteen indienen** (vóór 15 april)
- **50€ meteen betalen** (vóór 15 april)

Programma

13.30 Verwelkoming & Inleiding

13.35 Gronden

13.45 Vanggewassen

14.15 Vervoer

14.45 Wijzigingen Mestbankaangifte

15.05 Ontwikkelingen

15.25 Resultaten Bedrijfsdoorlichting

15.45 Focus Handhaving

16.15 Vraag en antwoord

16.45 *Drink*

ONTWIKKELINGEN

Geen
beslist
beleid

- **AGR-GPS voor burenregeling**
- **Register kunstmest**
- **Debietmeters mestverwerking**
- **Equivalente maatregelen**

AGR-GPS voor burenregeling

Wettelijk kader: Mestdecreet

- ▶ In geval van een transport van vloeibare dierlijke mest, is het **trekkend voertuig in kwestie uitgerust met een AGR-GPS systeem**. Tijdens elk transport van vloeibare dierlijke mest wordt het AGR-GPS systeem gebruikt, zodat de traceerbaarheid van de betreffende transporten gewaarborgd is
- ▶ In afwijking dient het trekkend voertuig **niet** uitgerust te zijn met een AGR-GPS systeem, als de afnemer van de meststoffen **geen percelen landbouwgrond heeft die gelegen zijn in gebiedstype 2 of gebiedstype 3**
- ▶ De Vlaamse Regering kan nadere regels stellen aangaande de wijze waarop landbouwers hun **trekkende voertuigen met AGR-GPS moeten laten registreren bij de Mestbank** en nadere regels aangaande de wijze waarop het AGR-GPS systeem gebruikt moet worden

Werking AGR-GPS: algemeen

- ▶ Bij elk vervoer van burenregeling waarvoor AGR-GPS verplicht:
 - Vloeibare dierlijke mest
 - Afnemer percelen in GT2 of GT3
- ▶ Laad- en losberichten, op dezelfde manier als EM: signalen rechtstreeks en onmiddellijk naar Mestbank via GPS-dienstverlener

Geen
beslist
beleid

Administratieve verplichtingen

Geen
beslist
beleid

- ▶ Eénmalige registratie van landbouwer die transporten zal uitvoeren met AGR-GPS
- ▶ Toekenning AGR-nummer door Mestbank
 - per landbouwer
 - elk AGR-GPS-bericht bevat dit AGR-nummer = identificatie wie het transport uitvoert
- ▶ Uiteraard steeds registratie burenenregeling voor transport: burenenregelingnummer = essentieel

Gebruik AGR-GPS

Geen
beslist
beleid

- ▶ Mesttransportcyclus=
 - Ingeven burenregelingnummer
 - Op exacte laadplaats voor het laden: laadbericht
 - Tijdens transport automatisch tussenberichten
 - Op exacte losplaats voor het lossen: losbericht (meerdere locaties = meerdere losberichten)
 - Na lossen van volledige vracht (op de laatste losplaats): definitief losbericht = einde transportcyclus
- ▶ Mogelijkheid om op elk moment een testbericht te sturen

GPS-dienstverlener

Geen
beslist
beleid

- ▶ AGR-GPS-gegevens worden via GPS-dienstverlener doorgestuurd naar de Mestbank.
- ▶ GPS-dienstverlener is aanbieder van diensten en werkt onafhankelijk van landbouwer of Mestbank
- ▶ Eenieder die als GPS-dienstverlener wil optreden, maakt zich kenbaar aan de Mestbank
- ▶ De Mestbank stelt lijst van dienstverleners beschikbaar

Defect aan de AGR-GPS

Geen
beslist
beleid

- ▶ AGR-GPS-apparaat moet aan de landbouwer aangeven dat elk onderdeel correct werkt. Als het AGR-GPS-apparaat aangeeft dat het niet correct werkt, mag de landbouwer de geplande mesttransportcyclus niet aanvatten.
 - Als transportcyclus al is begonnen voordat het defect optreedt, mag die transportcyclus nog doorgaan
- ▶ Bij defect contact opnemen met GPS-dienstverlener => geen transport tot herstelling
- ▶ Verantwoordelijkheid van de landbouwer dat AGR-GPS werkt bij elk transport

KUNSTMESTREGISTER HANDELAARS

§ 2. Eenieder die minstens 10 000 kg N per jaar, uit kunstmest produceert, verdeelt, importeert of exporteert en deze levert aan verdelers of landbouwers, is ertoe gehouden een register bij te houden met betrekking tot de hoeveelheden en soorten meststoffen, inzonderheid hun gehalte aan N en P2O5 die hij importeert, exporteert, verdeelt of levert aan landbouwers.

Uiterlijk vanaf 1 juli 2020 moet het bijhouden van het register, vermeld in deze paragraaf, op een digitale wijze gebeuren waarbij de geregistreerde gegevens geautomatiseerd doorgestuurd worden naar de Mestbank. De Vlaamse Regering kan hiervoor de nadere regels bepalen en zal, als dit digitaal bijhouden en doorsturen niet uiterlijk vanaf 1 juli 2020 gerealiseerd kan worden, extra maatregelen nemen.

Wat moet in een kunstmestregister bijhouden worden?

- ▶ Art3 §5 11:
Kunstmest: elke met een industrieel proces vervaardigde meststof, met inbegrip van het $(\text{NH}_4)_2\text{SO}_4$ uit spuiwater.
- ▶ Wat moet geregistreerd worden:
 - Alle minerale meststoffen
 - Dus ook de kunstmest voor de aanmaak van voedingswater
- ▶ Wat moet niet geregistreerd worden:
 - Spuiwater: via de aangifte van de landbouwer
 - Organische meststoffen: dit zijn andere meststoffen en worden via transport opgevolgd

Wie moet een kunstmestregister bijhouden?

- ▶ Iedereen die minstens 10.000 kg N kunstmeststof per jaar verhandelt in Vlaanderen
 - Ongeacht de vestigingsplaats
 - Zowel kleinhandel als groothandel, trader als producent
- ▶ Actieve identificatieronde vanuit Mestbank
 - Via andere databanken
 - Via oproep

Welke gegevens moeten in het kunstmestregister bijhouden worden?

- ▶ Identificatie aangifteplichtige: toegekend door de Mestbank
 - Uitbaternummer
 - Uitbatingsnummer
- ▶ Identificatie kunstmest
 - Naam van de verhandelde kunstmest
 - Samenstelling in percentage
 - Hoeveelheid verkocht/verhandeld in kg of l

Welke gegevens moeten in het kunstmestregister bijhouden worden?

- ▶ Identificatie klant
 - Mestbankidentificatie
 - Ondernemingsnummer
 - Naam van de onderneming

- ▶ Identificatie transactie
 - Referentie van de levering
 - Datum van de levering

Hoe wordt het kunstmestregister bijgehouden?

- ▶ Van 1 januari tot 30 juni
 - Verplichte registratie
 - Geen verplichte digitale registratie, noch uitwisseling
 - Moet ter beschikking zijn op de uitbating

Hoe wordt het kunstmestregister digitaal bijgehouden?

- ▶ Vanaf 1 juli: digitaal en automatisch doorgestuurd
- ▶ Besluiten zijn in opmaak
- ▶ Communicatie volgt

KUNSTMESTREGISTER LANDBOUWERS

§ 6. Elke landbouwer die percelen landbouwgrond gebruikt, houdt een register bij met betrekking tot de hoeveelheid kunstmest die hij op zijn bedrijf ontvangt en gebruikt. Het gebruik van de kunstmest wordt geregistreerd op perceelsniveau.

Uiterlijk vanaf 1 juli 2020 moet het bijhouden van het register, vermeld in deze paragraaf, op een digitale wijze gebeuren waarbij de geregistreerde gegevens geautomatiseerd doorgestuurd worden naar de Mestbank. De Vlaamse Regering kan hiervoor de nadere regels bepalen en zal, als dit digitaal bijhouden en doorsturen niet uiterlijk vanaf 1 juli 2020 gerealiseerd kan worden, extra maatregelen nemen.

Wat moet in een kunstmestregister bijhouden worden?

- ▶ Art3 §5 11:
Kunstmest: elke met een industrieel proces vervaardigde meststof, met inbegrip van het $(\text{NH}_4)_2\text{SO}_4$ uit spuiwater.
- ▶ Wat moet geregistreerd worden:
 - Alle minerale meststoffen
 - Dus ook de kunstmest voor de aanmaak van voedingswater
- ▶ Wat moet niet geregistreerd worden:
 - Spuiwater: via de aangifte van de landbouwer
 - Organische meststoffen: dit zijn andere meststoffen en worden via transport opgevolgd

Wie moet een kunstmestregister bijhouden?

- ▶ Elke aangifteplichtige landbouwer die percelen landbouwgrond gebruikt in Vlaanderen

Welke gegevens moeten in het kunstmestregister bijhouden worden?

Aankoop:

- ▶ Identificatie Leverancier kunstmest:
 - Naam
 - Ondernemingsnummer
 - Vestigingsadres

- ▶ Identificatie kunstmest aankoop
 - Naam van de kunstmest
 - Samenstelling in percentage
 - Hoeveelheid in kg of l

Welke gegevens moeten in het kunstmestregister bijhouden worden?

Aankoop:

- ▶ Datum levering

- ▶ Identificatie kunstmest opslag 1/01
 - Naam van de kunstmest
 - Samenstelling in percentage
 - Hoeveelheid in kg of l

Welke gegevens moeten in het kunstmestregister bijhouden worden?

Gebruik:

- ▶ Datum bemesting

- ▶ Identificatie kunstmest
 - Naam van de kunstmest
 - Samenstelling in percentage
 - Hoeveelheid in kg of l

Welke gegevens moeten in het kunstmestregister bijhouden worden?

Gebruik:

- ▶ Identificatie perceel in eigen gebruik op 1/1
 - Jaar Verzamelaanvraag
 - Perceelsnummer
 - Naam perceel
 - Oppervlakte
 - Teelt op het moment van de bemesting

Hoe wordt het kunstmestregister bijgehouden?

- ▶ Van 1 januari tot 30 juni 2020
 - Verplichte registratie
 - Geen verplichte digitale registratie, noch uitwisseling
 - Moet ter beschikking zijn op de uitbating
 - Bemestingsregister ter beschikking op website

Hoe wordt het kunstmestregister bijgehouden?

- ▶ Vanaf 1 juli 2020: digitaal en automatisch doorgestuurd
- ▶ Besluiten zijn in opmaak
- ▶ Communicatie volgt

Debietmeters mestverwerking

Debietmeters mestverwerking

- ▶ **Art 24 § 3.** Elke uitbater van een mestverzamelpunt met een opslagcapaciteit van meer dan 300 kg P2O5, en elke uitbater van een bewerkings- of verwerkingseenheid, met een bewerkings- of verwerkingscapaciteit voor dierlijke mest of andere meststoffen, van meer dan 300 kg P2O5 per jaar dient een register bij te houden met betrekking tot de in zijn uitbating verhandelde dierlijke mest en andere meststoffen.

Vanaf 1 januari 2020 gebruikt de uitbater van een bewerkings- of verwerkingseenheid debietmeters ter staving van de werking van de bewerkings- of verwerkingseenheid en van de notities in het register dat een uitbater van een bewerkings- of verwerkingseenheid moet bijhouden als vermeld in het eerste lid. De Vlaamse Regering bepaalt de nadere regels hieromtrent en bepaalt waar en hoeveel debietmeters er geplaatst moeten worden, op welke wijze de informatie van de debietmeters geregistreerd wordt, hoe de informatie van de debietmeters doorgegeven wordt aan de Mestbank.

De Vlaamse Regering kan de voorwaarden bepalen waaronder een uitbating in afwijking van het tweede lid niet over debietmeters moet beschikken.”

- ▶ **Besluiten in opmaak**

Debietmeters mestverwerking

Geen
beslist
beleid

- ▶ Debietmeters enkel bruikbaar voor vloeibare stromen
- ▶ Gegevens moeten uitgewisseld worden met de Mestbank
- ▶ Besluiten in opmaak
- ▶ Timing

Equivalente maatregelen

Equivalente maatregelen

November - december



Programma

13.30 Verwelkoming & Inleiding

13.35 Gronden

13.45 Vanggewassen

14.15 Vervoer

14.45 Wijzigingen Mestbankaangifte

15.05 Ontwikkelingen

15.25 Resultaten Bedrijfsdoorlichting

15.45 Focus Handhaving

16.15 Vraag en antwoord

16.45 *Drink*

RESULTATEN BEDRIJFSDOORLICHTINGEN



Rundveebedrijven en paarden



Varkensbedrijven



Pluimveebedrijven



Akkerbouwbedrijven



Tuinbouw volle grond



Grondloze tuinbouw



Erkende mestvoerders, verzamelpunten



Mestverwerkingsinstallaties

Bedrijfsdoorlichtingen: aantallen

Bedrijf/bedrijfstak	2018	2019*
Runderen	181	86
Varkens	133	66
Pluimvee	21	13
Paarden	9	6
Akkerbouw	189	60
Tuinbouw grondloos	50	42
Tuinbouw volle grond	123	37
Be- verwerkers	24	2
Erkend mestvoerders	25	11
Verzamelpunten	14	7
Totaal aantal bedrijven**	608	269

*tot 30/06/2019

**Eenzelfde bedrijf kan in meerdere bedrijfstakken voorkomen

Bedrijfsdoorlichting: resultaten

- ▶ 41% van de bedrijven hebben gevolgen, is cte over de jaren heen
- ▶ Variatie tussen de sectoren

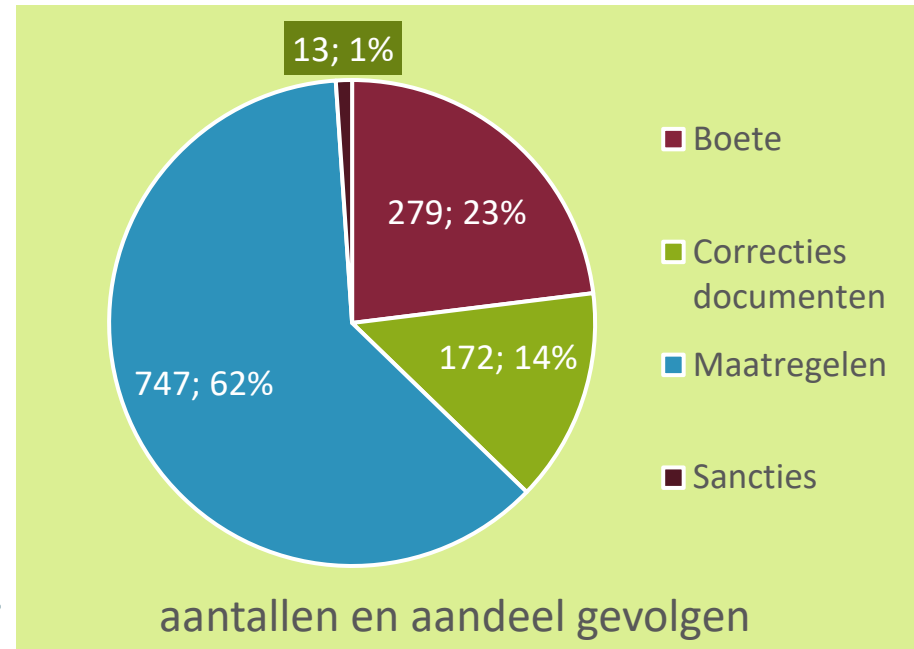

- ▶ Toename aandeel boetes
- ▶ Meest voorkomende boetes
 - Foutieve aangifte (38%)
 - Niet naleven doorlichtingsmaatregel (25%)
 - Niet correcte mestafzet (20%)
 - Niet correcte vervoersdocumenten (9%)

Bedrijfsdoorlichting: resultaten

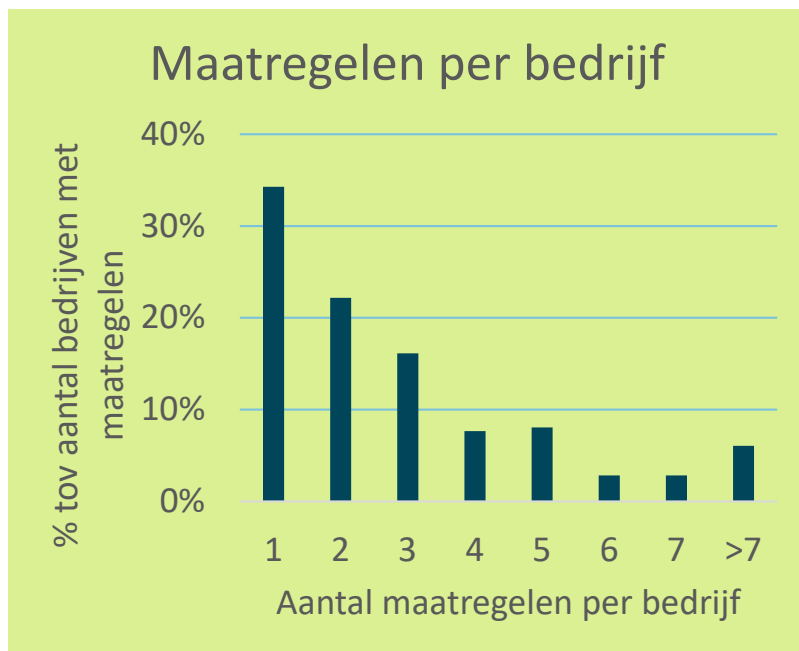

Maatregelen worden het vaakst opgelegd bij:

- mestverwerkers (50%)
- mestverzamelpunten (43%)
- mestvoerders (40%)

Meest opleggende maatregelen

	aandeel
Vooraf melden staalname van mest of bodem	7%
Bedrijfsvoering aanpassen i.v.m. (mogelijke) nutriëntenverliezen	8%
Uitvoeren van een specifieke actie en dit melden aan de Mestbank (bv. melden als iets aangepast is)	9%
Aanpassen landbouw- en bemestingspraktijk	10%
Verplichte mestanalyses laten uitvoeren en bepaalde mestsamstelling gebruiken	12%
Bijhouden bemestingsregister en/of -plan	12%
Overmaken gegevens en stavingsstukken aan de Mestbank	27%

Vaststellingen productiebedrijven



- ▶ Afvoer met te hoge mestsamenstellingen => onvoldoende afzet van volumes mest, overbemesting eigen gronden
- ▶ Afvoer met foute mestcodes
- ▶ Aangifte : fictieve mestopslag => opslagtool
(vlm.be>doelgroepen>Land-en tuinbouwers>Rekenprogramma's)
- ▶ Luchtwassers : niet gebruikt, te lang hergebruik spuiwater
=> maatregelen: verplichte meststaalnames, vooraf melden staalname, bijhouden bemestingsplan, -register, gegevens en stavingsstukken bezorgen, bedrijfsevaluatie Nres
- ▶ Derogatievoorwaarden: onvoldoende P en N-analyses;
bemestingsplan niet aanwezig

Vaststellingen akkerbouwbedrijven



- ▶ Niet oordeelkundige bemesting (hoeveelheid: tonnages en samenstelling, tijdstip)
 - ▶ Aangifte :
 - kunstmestgebruik fout
 - foute mestopslag
- => Maatregelen (28% vd bedrijven): verbeteren bemestingsstrategie (bemestingsplan, bemestingsadvies)

Vaststellingen tuinbouw volle grond



- ▶ Aangifte
 - Foutief kunstmestgebruik
 - ▶ Bemestingspraktijk
 - hoeveelheid, tijdstip bemesting
- ⇒ Maatregelen (36%) : bemestingsplan of –register, bemestingsadviezen (relevante periode!), oordeelkundiger bemesten (4 J's)
- ▶ Bodemtoestand: pH en %C buiten streefzone

Vaststellingen grondloze tuinbouw



- ▶ Lekkende folies, lekken in leidingen
 - ▶ Onvoldoende of geen opvang drainwater of spuistroom
 - *wettelijke opslagcapaciteit spuistroom voor productie van 6 maanden niet aanwezig en geen alternatief
- => maatregelen (28%): vervangen folies, dichten lekken, opslag voorzien
-
- ▶ Aangifte :
 - ▶ overzicht gebruikte kunstmeststoffen voedingswater ontbreekt
 - ▶ volume geproduceerde spuistroom niet correct

Vaststellingen mestvoerders en verzamelpunten



Mestvoerders

- ▶ Foute mestafzetdocumenten: aantal vrachten, losplaats, ...
 - ▶ Geen geldige analyse
 - ▶ Niet correct gebruik AGR-GPS: ontbreken signalen, lossignaal <> losplaats document
- => Maatregelen (40%): verplicht wegen transporten, erkenning aanpassen, bezorgen stavingsstukken

Vaststellingen mestvoerders en verzamelpunten



Verzamelpunten

- ▶ Niet correcte meststellingen
- ▶ Foute mestcode afvoer
- ▶ Aangifte: opslag
- ▶ Niet correct register

=> Maatregelen (43%): verplicht wegen transporten, periodiek overmaken register, verplichte staalnames, aanvoerverbod

Vaststellingen mestverwerkingsinstallaties



- ▶ Gebruik niet representatieve meststellingen
- ▶ Cijfers Handhaving
 - Voor digestaat en effluent: \pm helft tot drie maal zoveel N in het analysestaal
- ▶ Meer verantwoordelijkheid bij verwerkers leggen bij aanvoer en afvoer (vnl. inzake de inhoud van de producten).
- ▶ Effluent => gebruik code goede praktijk bemonstering van VCM
- ▶ Nutriëntenbalans : vanaf productiejaar 2019 mogelijke boetes

Vaststellingen mestverwerkingsinstallaties



- ▶ Transportdocumenten
 - Ontbreken voor- en namelden burenregeling
 - Ontbreken overdrachtsdocumenten
 - Foutieve analysewaarden
 - Geen overeenstemming met weegbonnen
 - Foute mestcodes
- ▶ Niet correct bijhouden debietmeterstanden, niet melden van defecten
- ▶ Niet naleven massaprotocol, vergunning, erkenning 1069
=> Maatregelen (50% vd bedrijven): debietmeters in functie betere opvolging massastromen, aanpassingen in fie massaprotocol, erkenning 1069 en vergunning

Mestverwerkingsinstallaties

MAP6



- ▶ Sluitende opvolging nutriëntenstromen en werking installaties => meer garantie dat mest effectief verwerkt is
- ▶ Vergisters: alle stromen volgen (organisch biologisch afval, energiegewassen, ...)
- ▶ Automatisering registratie
- ▶ Extra debietmeters
- ▶ Registerplicht (zwaardere sanctie)
- ▶ Massa- en nutriëntenbalansen in risicoanalyse
- ▶ Oordeelkundig gebruik digestaat: code goede praktijk
- ▶ Code van goede praktijk bepaling effluentsamenstelling
- ▶ Conformiteitsattestering

MESTSAMENSTELLING

SAMENSTELLING VLEESVARKENSMEEST

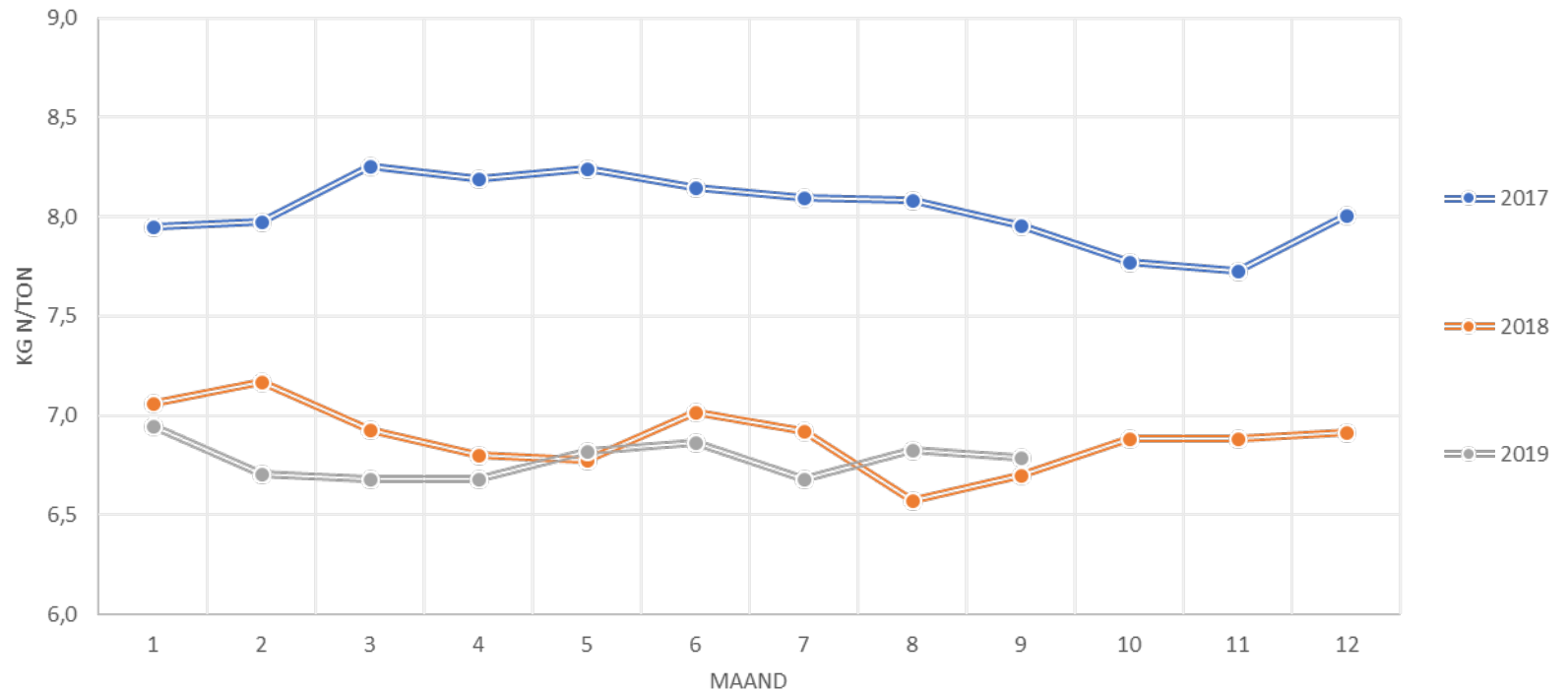

MESTSAMENSTELLING

SAMENSTELLING DIKKE FRACTIE VARKENSMEEST (KG N/TON)

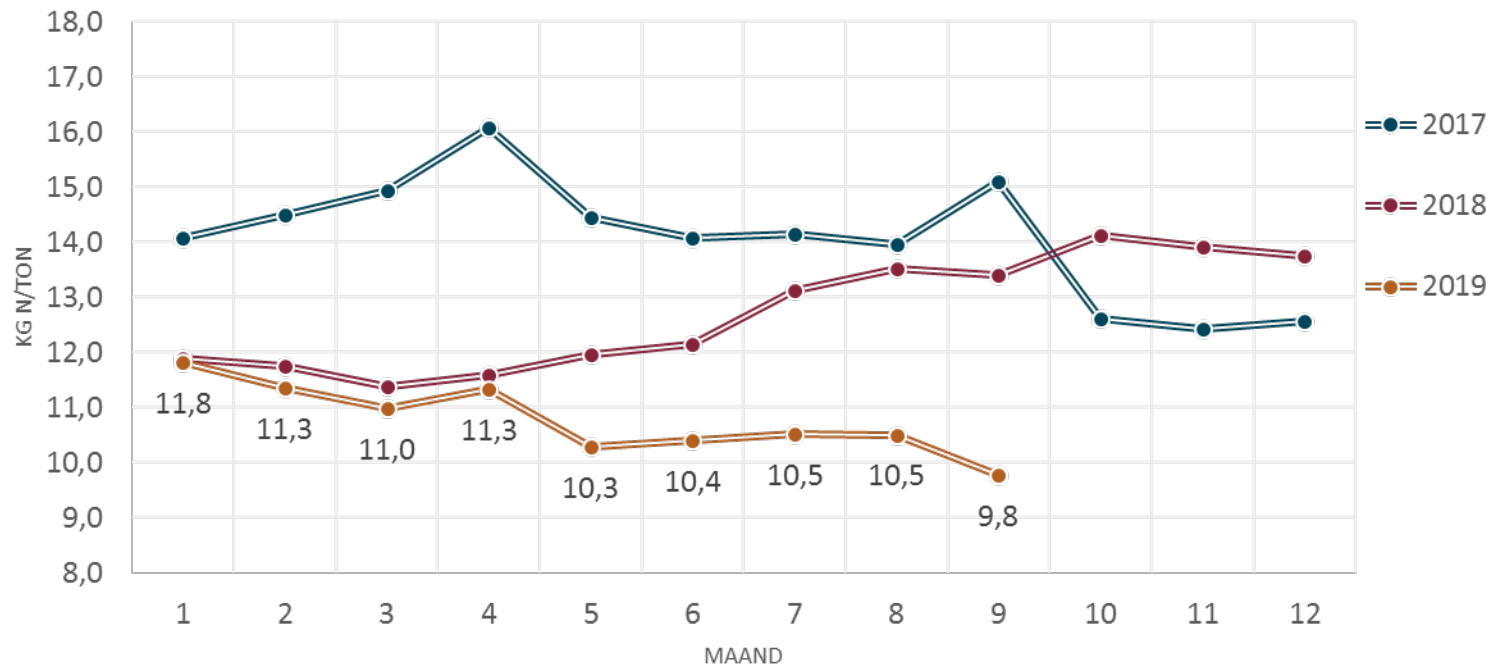

Stalen Handhaving 2018-2019: gemiddeld 9,2 kg N/ton

MESTSAMENSTELLING

SAMENSTELLING DIKKE FRACTIE VARKENSMEEST (KG P/TON)

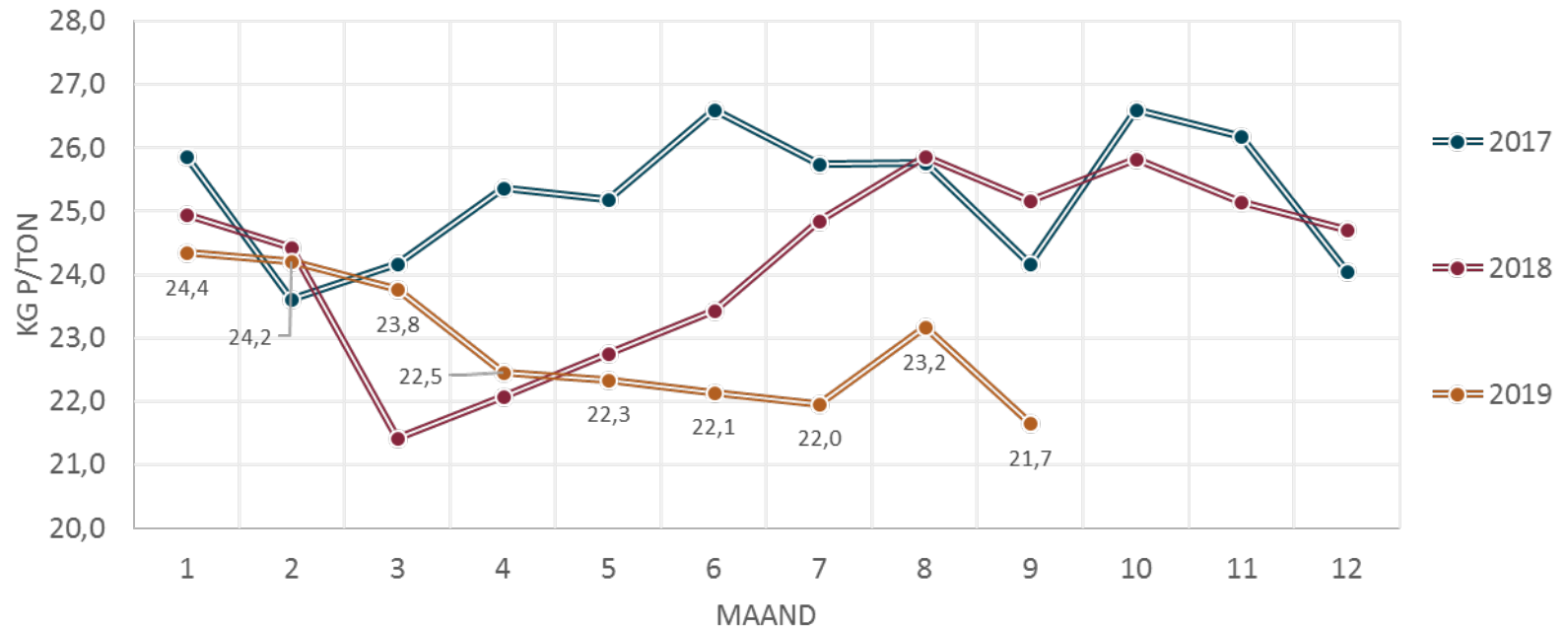

Stalen Handhaving 2018-2019: gemiddeld 18,2 kg P/ton

Mestsamenstellingen

Samenstelling dikke fractie rundermest

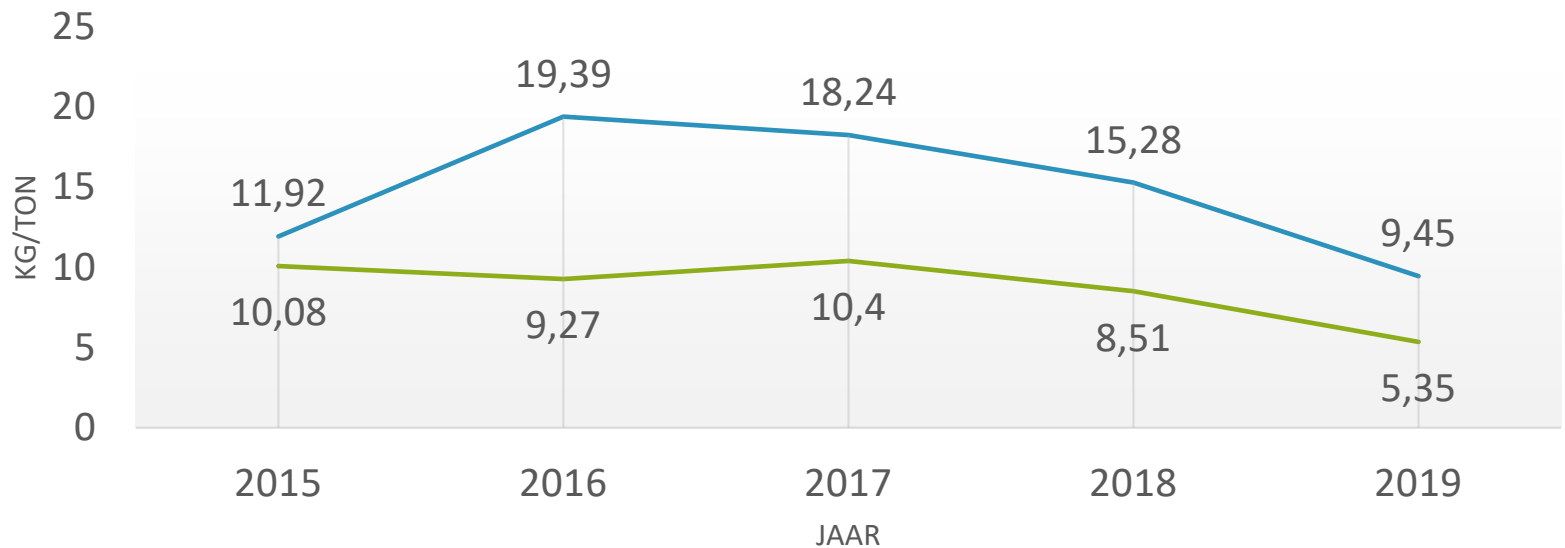

— dikke fractie runderen (alle stalen) kg P205/ton gemiddeld

— dikke fractie runderen (alle stalen) kg N/ton gemiddeld

Bedrijfsdoorlichtingen: conclusie

- ▶ Op heel wat bedrijven verbetering mogelijk
- ▶ In verschillende sectoren
- ▶ Medewerking van de bedrijven is algemeen goed, al zijn er bedrijven die hun gedrag niet of heel moeilijk aanpassen (7% van de bedrijven duurt de doorlichting meer dan 2 jaar.
=> MAP6: mogelijkheid van opleggen dwangsom biedt mogelijk oplossing
- ▶ Impact eigen bedrijfsvoering op het milieu wordt onderschat, maar ook heel bewuste wanpraktijken. Netwerken van fraude zijn aanwezig
- ▶ Meten = weten (willen weten)

Programma

13.30 Verwelkoming & Inleiding

13.35 Gronden

13.45 Vanggewassen

14.15 Vervoer

14.45 Wijzigingen Mestbankaangifte

15.05 Ontwikkelingen

15.25 Resultaten Bedrijfsdoorlichting

15.45 Focus Handhaving

16.15 Vraag en antwoord

16.45 *Drink*

FOCUS HANDHAVING

- ▶ Handhaving – focus VODKA
 - 1 meter teeltvrije zone/ 5 m zone
 - Mestopbrenging
 - Luchtwassers
 - Mestopslag op de kopakker
 - Controle staalnemers – registratie staalnemers



Vlaanderen
is open ruimte

Gebiedsgericht Handhaven

► VODKA

VLAAMSE
LAND
MAATSCHAPPIJ

VODKA

Gebiedsgerichte aanpak (VODKA)

VODKA : *verantwoord omgaan met dierlijke, kunstmest en andere meststoffen.*

Hoe :

▶ Voorkomen **lozingen**

- Sanering mestopslagen, silosappenverliezen
- Detectie van verliezen bij biologische wassers
- Bekkens / lagunes bij verwerkers

▶ Voorkomen **afspoelingen**

- Teeltvrije zone
- Afstandsregels (dierlijke mest / kunstmest)

▶ Voorkomen **overbemestingen/ uitspoelingen**

- KM gebruik opvolgen
- 2GVE bemestingen
- vanggewas



Gebiedsgericht handhaven

- ▶ Beperkte HH capaciteit
 - VTE optimaal inzetten naar gebieden met minder goede waterkwaliteit.
 - Op verplichtingen
 - × + impact op de waterkwaliteit
 - × + laag nalevingsgedrag
- ▶ Impact wordt vastgesteld na 2 jaar gebiedsgericht werking.
 - Het eerste jaar wordt er opgetreden en sanering in gang gezet
 - Vanaf het tweede jaar merk je een impact naar nalevingsgraad en aantal overschrijdingen.

Gebiedsgericht handhaven

GEBIEDSGERICHTE INZET (VODKA)

Doel: Gedragwijzigingen

- een hogere nalevingsgraad
- een betere waterkwaliteit

► **Communicatie**

- De VODKA actie wordt op het landbouwoverleg toegelicht aan de belangrijkste stakeholders: (vakorganisaties, intermediairs).
- Landbouwers: directe mailing en een persbericht wordt de actie ruim verspreid.
- Specifieke doelgroepen zoals lokale besturen, politie worden gericht aangeschreven.

Gebiedsgericht handhaven

GEBIEDSGERICHTE INZET (VODKA)

- ▶ **“Walk your talk”**: met 15% van de landbouwers in de VODKA gemeenten in contact.
 - Zichtbare aanwezigheid van minstens één dag in de niet uitrijperiode en twee dagen in de uitrijperiode maken het verschil.
 - Omgevingscontroles op bedrijven, opbrengingscontroles en controles op de percelen.

Selectie VODKA gemeenten 19-22

6 Positieve / 2 Negatieve gewichten

1. Opp GT 3 (rood gebied) = basis criterium
2. Opp groententeelt als % in de gemeente
3. Digestaat aanvoer (% van geleverd)
4. Gebruik van effluent in de herfst
5. Dierlijke productie (kg N/ha)
6. Lozingen
7. % reeds gecontroleerde mestopslag
8. Verbeterde waterkwaliteit

→ Gemeentes met de hoogste risicogewicht worden prioritair meegenomen de eerste 2 jaar.

VODKA 19-21

Poperinge	
Ieper	Hoogstraten
Meulebeke	
Oudenaarde	Merksplas
Wortegem-Petegem	Peer
Staden	Bree
Kortemark	Kinrooi
Vleteren	Kortenaken
Zwevegem	Glabbeek
Kruisem	Boutersem
Langemark-Poelkapelle	Hoeselt
Anzegem	Tongeren

22-23

Poperinge	Hoogstraten
Ieper	
Oudenaarde	Merksplas
Wortegem-Petegem	Peer
Lichtervelde	Bree
Torhout	Kinrooi
Ichtegem	
Koekelare	Tielt-Winge
Houthulst	Bekkevoort
Vleteren	Halen
Zwevegem	
Kruisem	Pelt
Langemark-Poelkapelle	Bocholt
Anzegem	Rijkevorsel

2019 - 2021

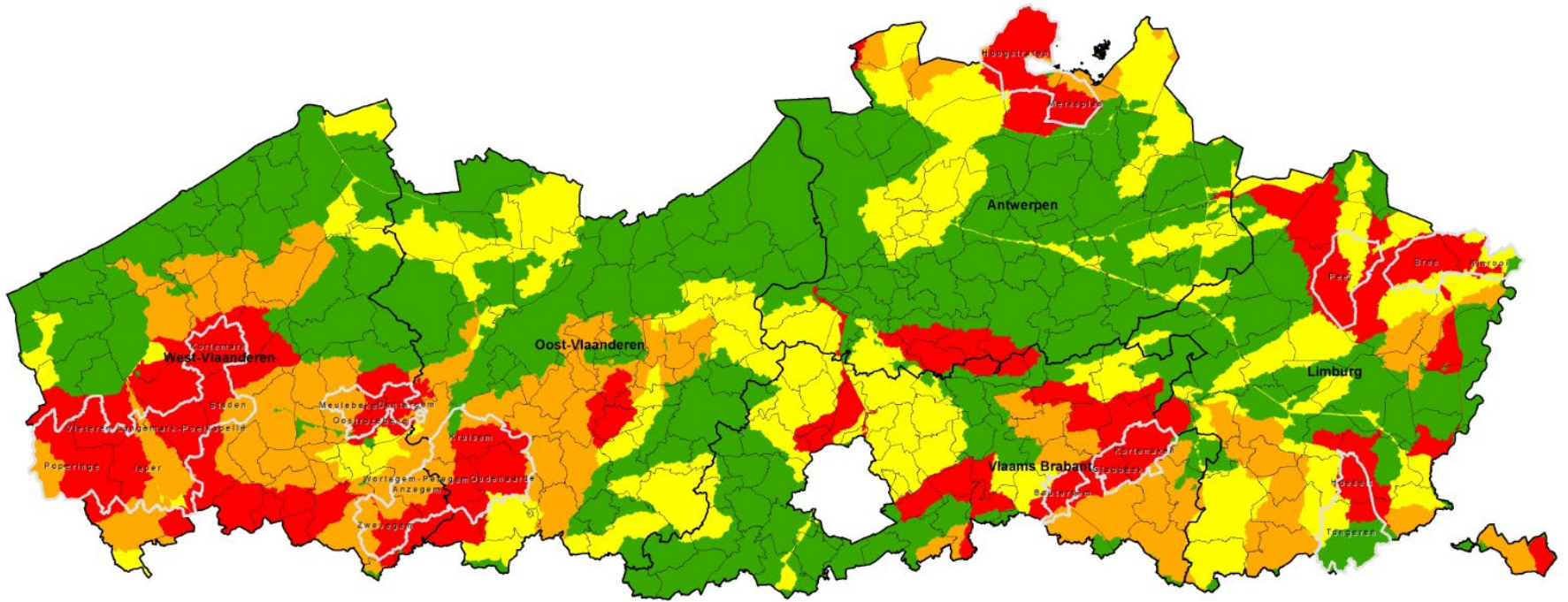

VODKA regio West

3 clusters:

- **Westhoek**
- **Midden West-Vlaanderen**
- **Vlaamse Ardennen**

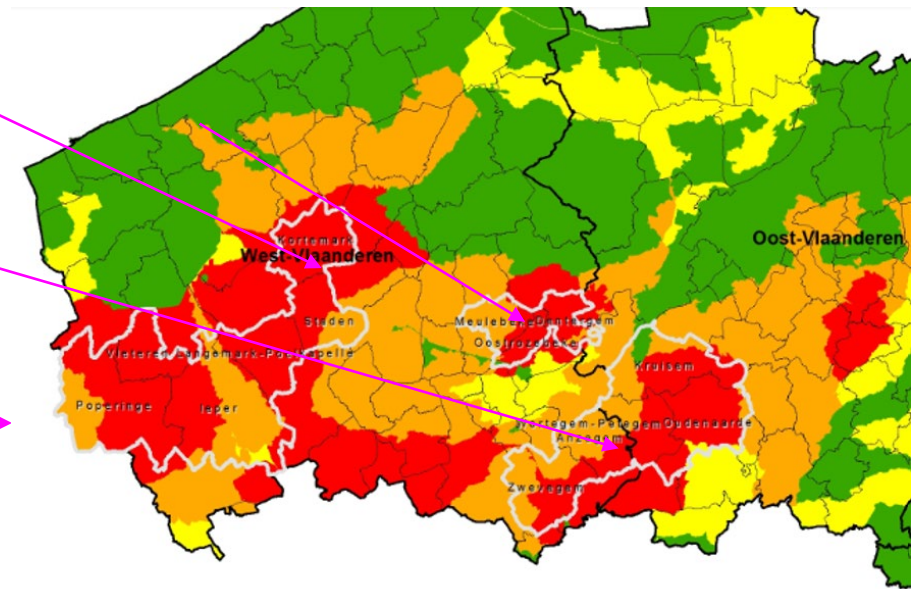

VODKA-regio West 2019 - 2021

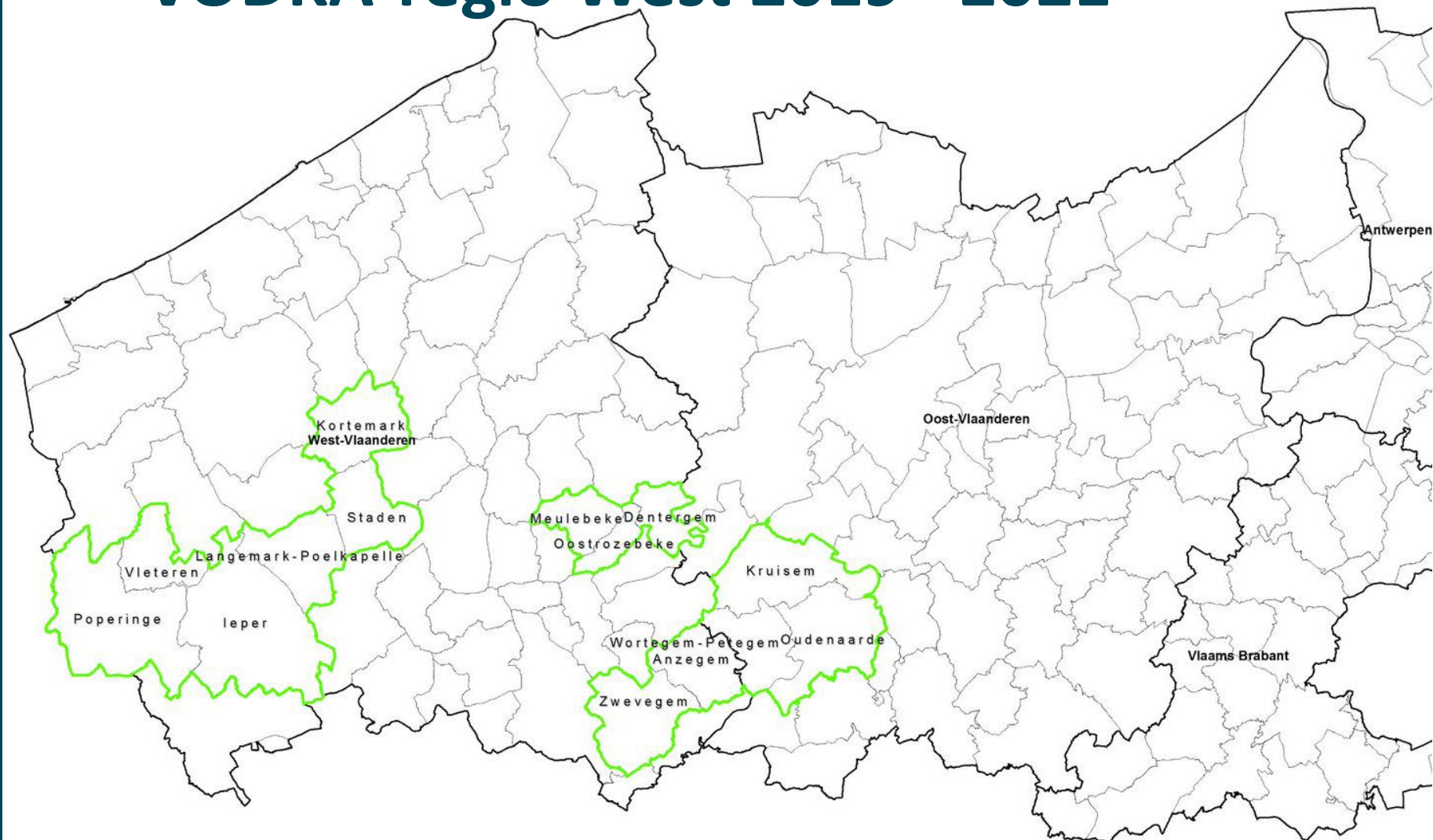

VODKA regio Oost

4 clusters:

- Noorderkempen
- Limburg Noord
- Limburg Zuid
- Vlaams-Brabant

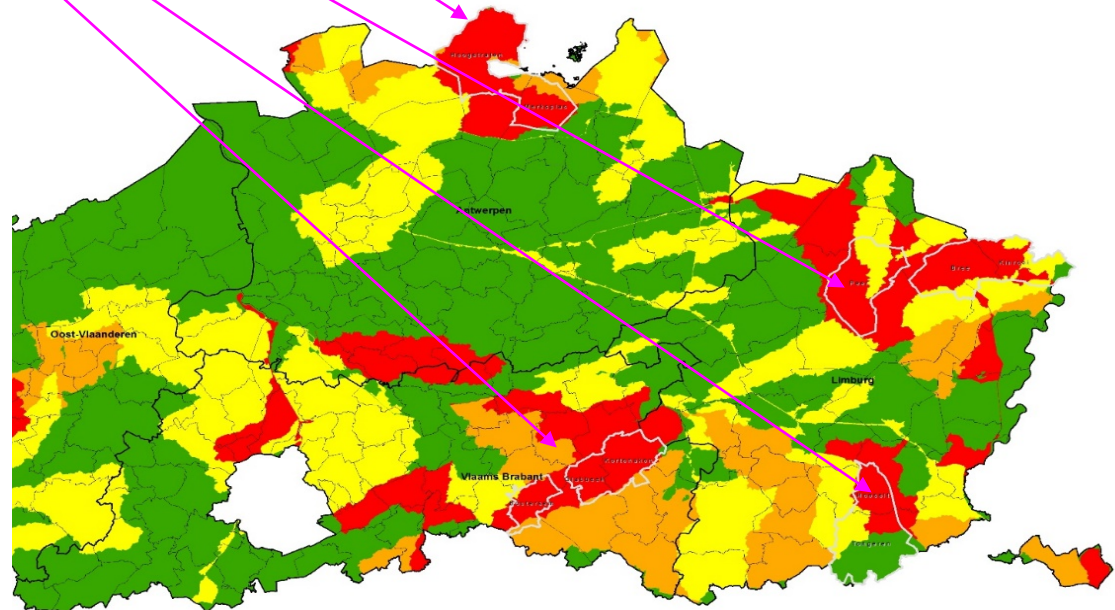

Oost 2019- 2021

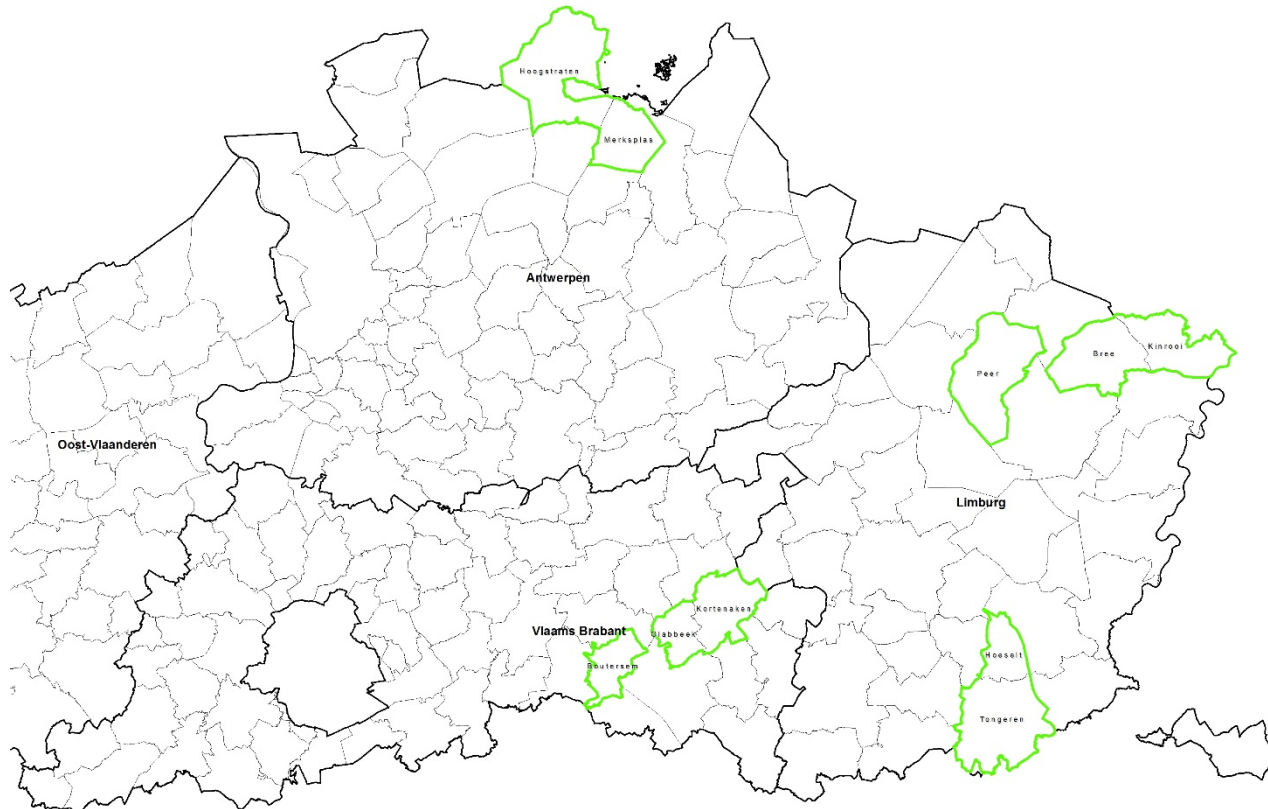



Vlaanderen
is open ruimte

Controle Focus

VLAAMSE
LAND
MAATSCHAPPIJ

Diverse controles



Controles op de
teeltvrije zone



Controles van
mesttransporten



Controles van
mestsamenstelling



Controles op opslag
kopakker



Gebiedsgerichte
terreincontroles van
bemestingspraktijken
Kunstmestgebruik



Controles van de
nitraatresidu-bepaling
door erkende labo's



Gebiedsgerichte
controles op land- en
tuinbouw-bedrijven
Luchtwassers



Controles van
mestverwerking

Afstand tot waterlopen bij bemesten

- ▶ 5 m afstand houden bij het uitvoeren van bemestingen langs alle gecatalogeerde waterlopen (cat. 1, 2 en 3)
 - Dierlijke mest
 - Kunstmest
- ▶ Inbreuken worden doorgegeven aan Departement Landbouw & Visserij (inbreuk randvoorwaarden) = inkorting basisbetaling
- ▶ Nog steeds veel inbreuken: 52 in 2018



1m teeltvrije zone

- ▶ Bevoegdheid ikv het Decreet Integraal waterbeleid (art 1.3.2.2)
 - Verbod op grondbewerkingen
 - Van toepassing langs alle waterlopen
- ▶ Samen met het verbod op gebruik van mest en bestrijdingsmiddelen = teeltvrije zone
- ▶ Handhaving : 2018/19 Bij inbreuken wordt eerst aangemaand
 - × Gevraagde aanpassing uitgevoerd = OK
 - × Aanpassing niet uitgevoerd = opmaak PV
- Vanaf 2020 → **onmiddellijk PV**

Geen bemesting, geen grondbewerking en geen pesticiden !



1m teeltvrije zone: resultaten

- ▶ In 2018 – 2019 reeds 30 waterlopen afgestapt met een controle op 1400 percelen (280 landbouwers).
- ▶ Tijdens de eerste afstapping in 2018 een inbreukpercentage van 49% op akkerland, bij de eerste afstapping in 2019 inbreukpercentage van 39% op akkerland => daling 10%!
- ▶ Recidivisme (aanmaning niet naleven): 12 landbouwers (4%)
- ▶ Positieve neveneffecten:
 - Sterke stijging in contracten BO-randenbeheer
 - Ontwikkeling nieuwe machines voor onderhoud perceelsranden
 - Blijvende aandacht op voorlichtingen en bij andere overheden



Uitrijregeling MAP 6

- ▶ Controle op de verbodsperiode
- ▶ Controle op de voorwaarden van bemestingen na de hoofdteelt
 - Bemestingsdosis
 - Tijdige inzaai vanggewas
 - Aanhoudperiode vanggewas
 - × Via nieuwe innovatieve techniek: satellietdata 'Sentinel'
- ▶ Bij inbreuken op de uitrijregeling:
 - PV
 - Doorgeven aan Dept. Landbouw & Visserij (randvoorwaarden, korting op de basisbetaling)



Opslag op de kopakker

- ▶ type 1 meststof (stalmest, traagwerkend)
- ▶ Afgedekt ?
 - Afgedekt: op perceel waar uitgereden wordt en max. hoeveelheid dat op het perceel terecht kan
 - Niet afgedekt: max. 2 maanden en niet in de verbodsperiode (*1 november tot en met 15 januari*)
 - PV + Doorgegeven aan het Dept. L&V
 - Niet afgedekt in verbodsperiode
 - Afstandsregels naar waterlopen niet gerespecteerd
- ▶ 20-tal PV's





- ▶ **Foutieve kopakker
vaststelling 06/11/2019**



- ▶ **Afgedekte kopakker op
07/11/2019**

Kunstmest

- ▶ Controle op percelen van de afnemers
 - Afstand tot de waterloop
 - Periode 1 sept t.e.m. 31 okt → staalname + advies
 - × Is advies aanwezig
 - × Staal genomen in representatieve periode (na 15 augustus)
 - × Werd advies gerespecteerd

- ▶ Sanctionering:
 - Geen advies, niet in juiste periode, dosis niet gerespecteerd = inbreuk op de uitrijregeling = PV + doorgeven aan Dept. Landbouw & Visserij
 - Afstand tot de waterloop = PV + doorgeven aan Dept. Landbouw & Visserij



Kunstmest



- ▶ Actie kunstmest najaar 2019
 - Register ctrl bij 23 verschillende kunstmestverdelers
 - 28 Terreincontroles op percelen
 - Er werden 4 PV's en 2 aanmaningen opgemaakt
 - × 1 PV's voor het bemesten van 2GVE-perceel met dierlijke mest en kunstmest
 - × Bemestingsadvies werd overschreden (2x),
 - × Zonder te beschikken over een geldig bemestingsadvies (1x)

Werking Biologische wassers

- ▶ Milieurisico:
 - × NH₃ depositie (23 kg)
 - × Lozingen spuiwater naar oppervlaktewater
- ▶ In 2019: bij 32 omgevingscontroles
 - 17% van de gecontroleerde luchtwassers werkt niet
 - 17% heeft verliezen van nutriënten
 - 24% heeft geen of een defecte debietmeter
 - 75% problemen met verplichte analyses van het spuiwater
 - 50% was in orde ikv het onderhoud van de lucht wasser



Bodemstaalnemers

- ▶ Sinds 2016 nieuwe en strengere aanpak bij controles op bodemstaalnemers (nitraatresidu)
- ▶ Sterkere inzet op controles op afstand (op terrein) + gerichtere inplanning a.d.h.v. alertmails + verzegeling stalen
- ▶ Schorsing, maatregelen, VvV (met boete) en PV's (Parket)
- ▶ Mooi resultaat! Maar controles blijven broodnodig, afgestemd op de wijzigende vaststellingen.
 - Meldingssysteem start staalname via Whatsapp
 - Vanaf volgend jaar nieuwe wetgeving (VLAREL) !

Geregistreeerde monsternemers Bodem

- ▶ Vanaf 1 januari 2020 (enkel voor Bodem... voorlopig)
- ▶ Wat is een geregistreerd monsternemer
 - Opgeleid en bevoegd verklaard door het labo
 - Labo voorziet materiaal
 - Monsternemer moet labo-procedures volgen
 - GPS-datalogging voor alle bodemstalen (MB)
 - Objectief & onafhankelijk (t.o.v. de landbouwer bij wie hij monsters neemt) => geen familie, geen financiële of commerciële banden, ...
- ▶ *Werkt nog steeds onder verantwoordelijkheid van het labo, wordt geregistreerd door een labo maar registratie is ten persoonlijk titel. Registratie geschorst = kan niet naar een ander labo*

Wanneer kan een monsternemer geschorst worden

- ▶ Er wordt niet meer voldaan aan de gebruikseisen
- ▶ Bij een controle worden foutieve handeling vastgesteld
- ▶ Jaarlijkse retributie wordt niet betaald
- ▶ Bevoegdheidsverklaring door het labo wordt ingetrokken
- ▶ Labo stelt bij kwaliteitscontroles afwijkingen vast
- ▶ Strafrechtelijke veroordeling opgelopen m.b.t. milieuwetgeving

EN

- ▶ Bij controlebemonstering door VLM en 2x resultaten “niet in overeenstemming” (toegestane afwijking vastleggen in BAM via MB)

Schorsingsprocedure:

Intentie tot schorsing – hoorzitting – beslissing al dan niet schorsen

Bedankt voor uw aandacht!

VRAGEN?