

Landinrichting Vlaamse Rand (Rode - Dilbeek) Molenbeekvallei

ONTEIGENING TEN ALGEMENE NUTTE Kadasterplan

Datum planopmaak : 12/02/2019

Plannr.: 001

Schaal : 1 / 2500

Provincie : Vlaams-Brabant

Gemeente : Sint-Genesius-Rode

Afdeling : 1

Sectie : B

nummer : 37/B, 41/C, 43/R, 43/X, 43/Y, 42/C, 42/F/2 en 23/L/deel1

Plan opgemaakt door
de Vlaamse Landmaatschappij
op 12 februari 2019

Plan opgemaakt i.o.v.
de Vlaamse Landmaatschappij - Regio Oost
VAC Leuven
Diestsepoort 6 bus 74
3000 Leuven

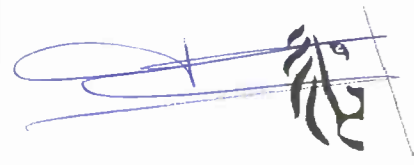

**Vlaamse
overheid**

Ir. Toon Denys
Gedelegeerd bestuurder

Marijke Druyts
Landmeter-expert, beëdigd door
de rechtbank van eerste aanleg te Turnhout
LAN051178

Gezien om te worden gevoegd bij het onteigeningsbesluit van algemeen nut van onroerende goederen gelegen te Sint-Genesius-Rode van

Brussel, ...

De Vlaamse minister van Omgeving, Natuur & Landbouw

Koen Van den Heuvel

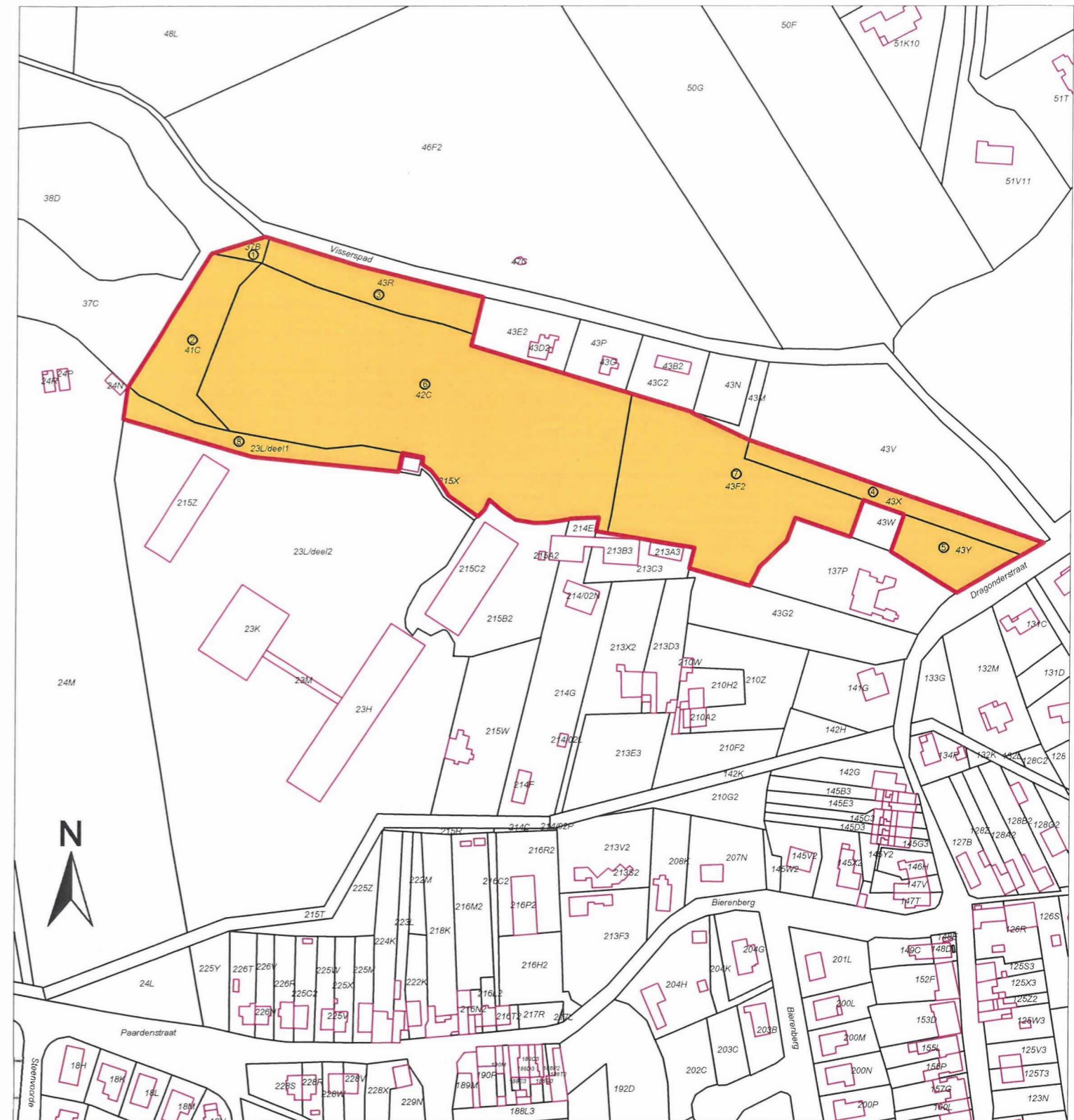

© De Algemene Administratie van de Patrimoniumdocumentatie is de enige eigenaar van de kadastrale gegevens 1.1.2018 die op dit document voorkomen.

TABEL MET DE INNEMINGEN

Gemeente Sint-Genesius-Rode 1e Afdeling Sectie B

volgnr.	perceels nr.	oppervlakte volgens kadaster	in te nemen oppervlakte	aard	eigenaar	hoedanigheid M. man V. vrouw G. gemeenschap R. rechtspersoon	onteigende instantie
	ha a ca	ha a ca					
1	37b	02 00	02 00	bos	Vereniging/ULB/Université Libre de Bruxelles Franklin Rooseveltlaan 50 te 1050 Brussel		R Vlaamse Landmaatschappij, Hendrik Conscience-gebouw Albert II-laan 15 te 1210 Brussel (Sint-Joost-Ten-Node)
2	41c	15 40	15 40	hooiland	Vereniging/ULB/Université Libre de Bruxelles Franklin Rooseveltlaan 50 te 1050 Brussel		R Vlaamse Landmaatschappij, Hendrik Conscience-gebouw Albert II-laan 15 te 1210 Brussel (Sint-Joost-Ten-Node)
3	43r	16 05	16 05	bos	Vereniging/ULB/Université Libre de Bruxelles Franklin Rooseveltlaan 50 te 1050 Brussel		R Vlaamse Landmaatschappij, Hendrik Conscience-gebouw Albert II-laan 15 te 1210 Brussel (Sint-Joost-Ten-Node)
4	43x	12 25	12 25	weg	Vereniging/ULB/Université Libre de Bruxelles Franklin Rooseveltlaan 50 te 1050 Brussel		R Vlaamse Landmaatschappij, Hendrik Conscience-gebouw Albert II-laan 15 te 1210 Brussel (Sint-Joost-Ten-Node)
5	43y	12 00	12 00	bos	Vereniging/ULB/Université Libre de Bruxelles Franklin Rooseveltlaan 50 te 1050 Brussel		R Vlaamse Landmaatschappij, Hendrik Conscience-gebouw Albert II-laan 15 te 1210 Brussel (Sint-Joost-Ten-Node)
6	42c	01 37 75	01 37 75	vijver	Vereniging/ULB/Université Libre de Bruxelles Franklin Rooseveltlaan 50 te 1050 Brussel		R Vlaamse Landmaatschappij, Hendrik Conscience-gebouw Albert II-laan 15 te 1210 Brussel (Sint-Joost-Ten-Node)
7	43 f 2	55 52	55 52	bos/vijver	Vereniging/ULB/Université Libre de Bruxelles Franklin Rooseveltlaan 50 te 1050 Brussel		R Vlaamse Landmaatschappij, Hendrik Conscience-gebouw Albert II-laan 15 te 1210 Brussel (Sint-Joost-Ten-Node)
8	23L	02 57 00	14 19	park	Vereniging/ULB/Université Libre de Bruxelles Franklin Rooseveltlaan 50 te 1050 Brussel		R Vlaamse Landmaatschappij, Hendrik Conscience-gebouw Albert II-laan 15 te 1210 Brussel (Sint-Joost-Ten-Node)

- Legende
- te onteigenen percelen
 - volgnummer inneming
 - gebouwen
 - 73h kadastrummer kadastraperceel
 - omtrek te onteigenen percelen

Landinrichting Vlaamse Rand (Rode - Dilbeek) Molenbeekvallei

ONTEIGENING TEN ALGEMENE NUTTE

Opmetingsplan inneming 8

Datum planopmaak : 12/02/2019

Datum opmeting : 14/6/2018 en 25/9/2018

Plannr.: 002

Schaal : 1 / 1000

Provincie : Vlaams-Brabant
Gemeente : Sint-Genesius-Rode
Afdeling : 1
Sectie : B
nummer : 23/L/deel

Referentienummer:

Plan opgemaakt door
de Vlaamse Landmaatschappij
op 12 februari 2019



Plan opgemaakt i.o.v.
de Vlaamse Landmaatschappij - Regio Oost
VAC Leuven
Diestsepoort 6 bus 74
3000 Leuven

Marijke Druyts
Landmeter-expert, beëdigd door
de rechtbank van eerste aanleg te Turnhout
LAN051178

Ir. Toon Denys
Gedelegeerd bestuurder

Gezien om te worden gevoegd bij het onteigeningsbesluit van algemeen nut van onroerende goederen gelegen te Sint-Genesius-Rode van

Brussel, ...

De Vlaamse minister van Omgeving, Natuur & Landbouw

Koen Van den Heuvel

Beschrijving van de grenzen en reden van afbakening

1-2 : afsluiting, grens volgens kadastrale mutatieschets 1982-23

2 - 3 - 4: nieuw ontworpen grenslijn

4 - 5: afsluiting, grens volgens kadastrale mutatieschetsen 1982-23, 1975-32, 1974-43 en 1930-18

5-6-7-8-9-10-1: grens niet gematerialiseerd, grens volgens bestaande toestand en kadastrale mutatieschetsen 1982-23 en 1974-43

Coördinatentabel
(in Lambert '72 (m))

Nr	X	Y
1	150226,24	159400,78
2	150224,28	159392,77
3	150155,58	159402,77
4	150092,95	159425,70
5	150094,04	159441,04
6	150099,63	159436,06
7	150132,91	159421,72
8	150158,03	159412,52
9	150188,38	159408,19
10	150191,14	159408,93
11	150236,54	159398,39
12	150234,57	159390,30

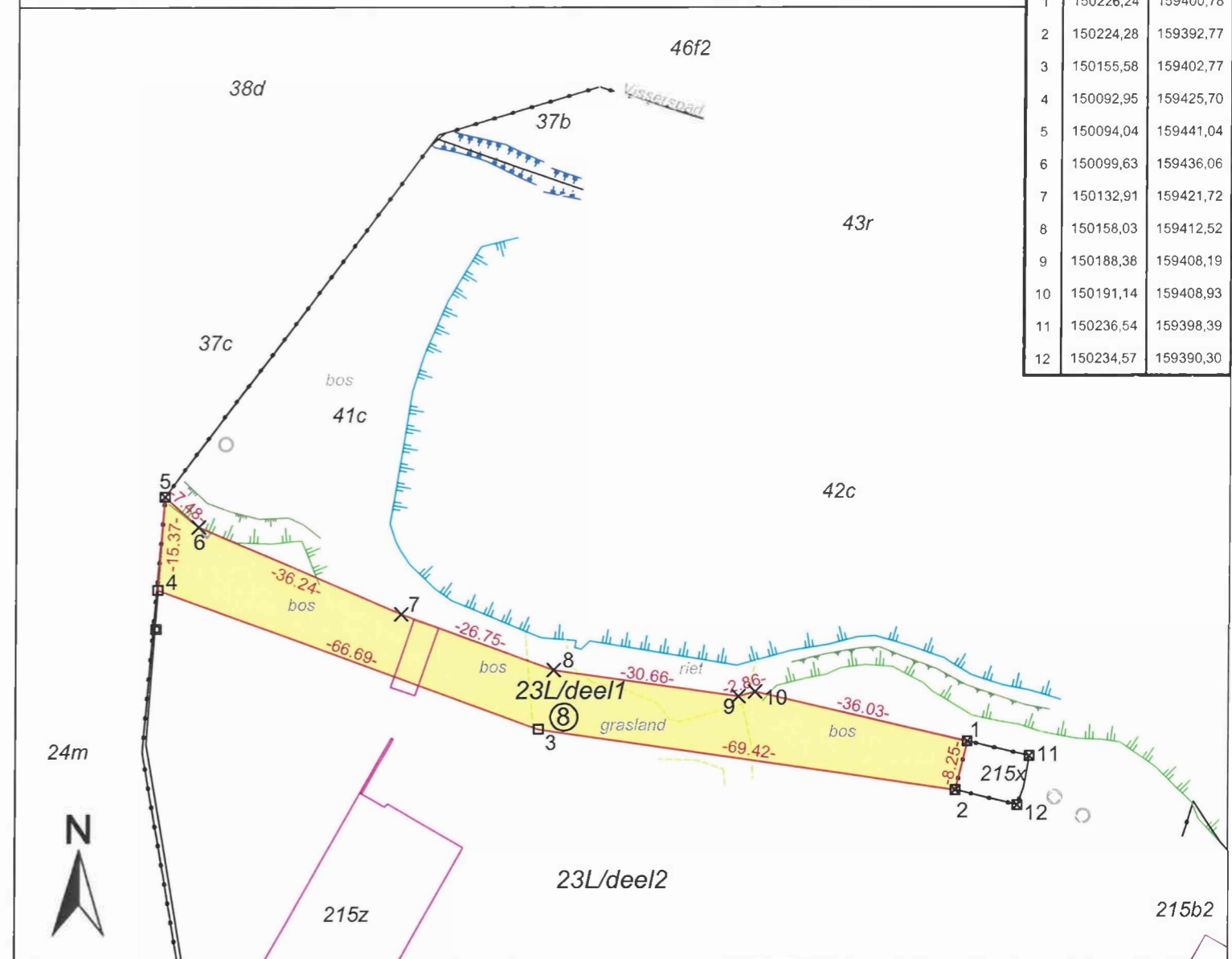

Liggingplan

schaal 1/10.000

bron : GDI-Vlaanderen (Recenste versie Grootchalig Referentiebestand)

Legende	Symbol
perceelsgrens	—
begrenzing inneming	—
omtrek inneming	⑧
nummer inneming	⑧
kadastrale grens	—
bovenkant/insteek oever vijver	—
bovenkant/insteek oever sloot	—
bovenkant talud	—
onderkant talud	—
afsluiting	—
gebouw	□
cultuurgrens	—
deksel controleput	◇
grenspunten niet gematerialiseerd	×
nieuw geplaatste grenspaal	□
bestaande grenspaal	□
hoekpaal afsluiting	⊠

TABEL MET DE INNEMINGEN

Gemeente Sint-Genesius-Rode 1e Afdeling Sectie B

volgnr.	perceels nr.	oppervlakte volgens kadaster			in te nemen oppervlakte			aard	eigenaar	hoedanigheid M: man V: vrouw G: gemeenschap R: rechtspersoon	onteigenende instantie
		ha	a	ca	ha	a	ca				
8	23L	02	57	00	14	19	park	Vereniging/ULB/Université Libre de Bruxelles Franklin Rooseveltlaan 50 te 1050 Brussel	R	Vlaamse Landmaatschappij, Hendrik Conscience-gebouw Albert II-laan 15 te 1210 Brussel (Sint-Joost-Ten-Node)	