

LANDINRICHTINGSPROJECT
WATER-LAND-SCHAP
Deelgebied 5 :
Barbierbeek Verbindt !

Onderzoek naar de opportuniteit
en de haalbaarheid

Kaart 5.1 : Situering

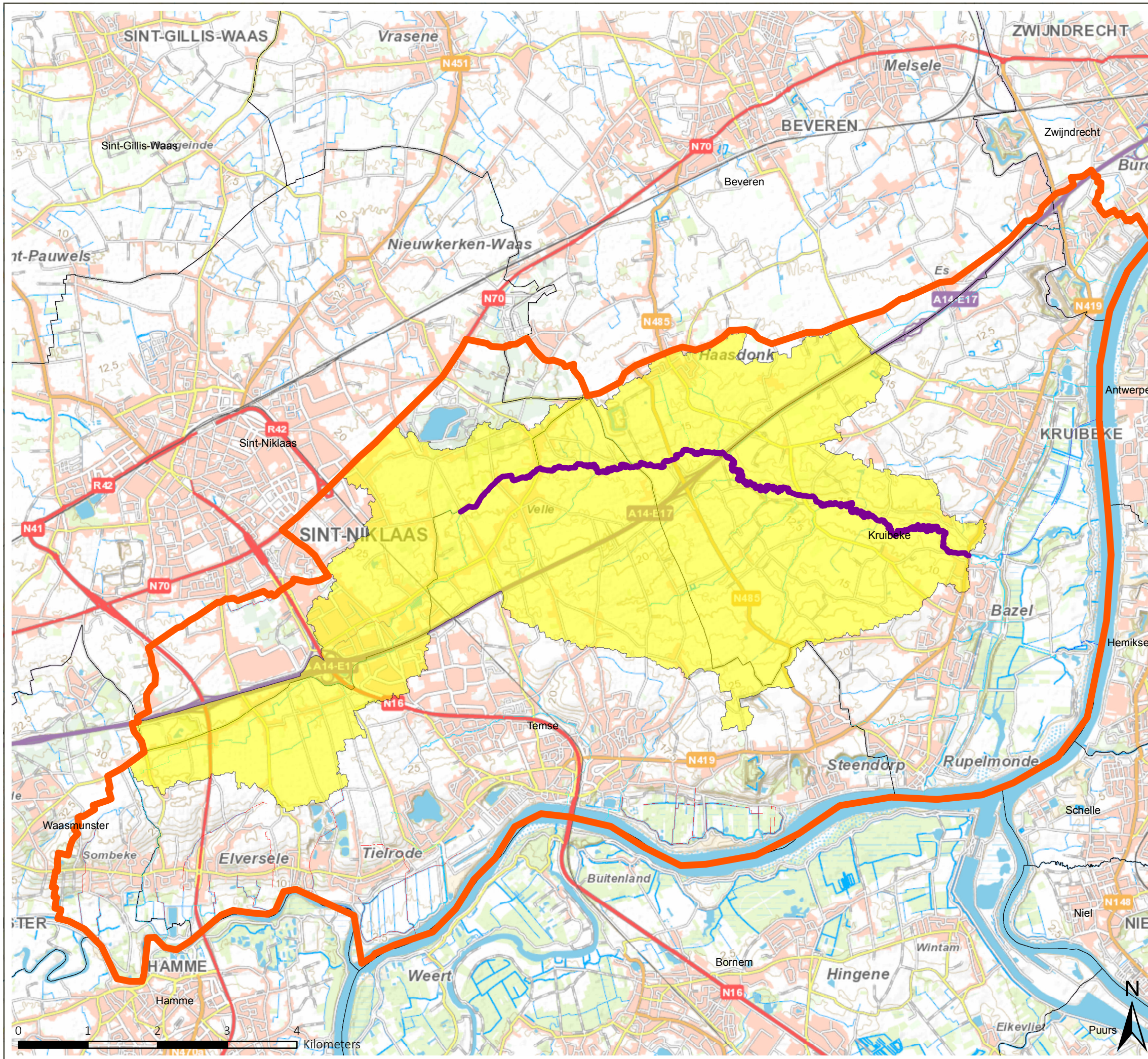

Legende

- projectcontour
- traject onderzoek bufferzone
- afstroomgebied Barbierbeek
- waterlopen
- Bevaarbaar
- Geklasseerd, eerste categorie
- Geklasseerd, tweede categorie
- Geklasseerd, derde categorie
- gemeente

bron:
 - projectcontour, traject onderzoek bufferzone, afstroomgebied Barbierbeek - eigen projectcontouren
 - gemeente: voorlopig referentiebestand gemeentegrenzen 17-08-2017 - GDI Vlaanderen
 - waterlopen: Vlaamse Hydrografische Atlas 06-08-2018 - GDI Vlaanderen
 - CartoWeb-Topo - NGI

aangemaakt op: 30/10/2018