

Onderzoek naar de opportuniteit
en de haalbaarheid

Kaart 2.1: Situering

Legende

-  Gaverbeekvallei en CSA de Grenshoeve
-  gemeentegrenzen

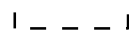
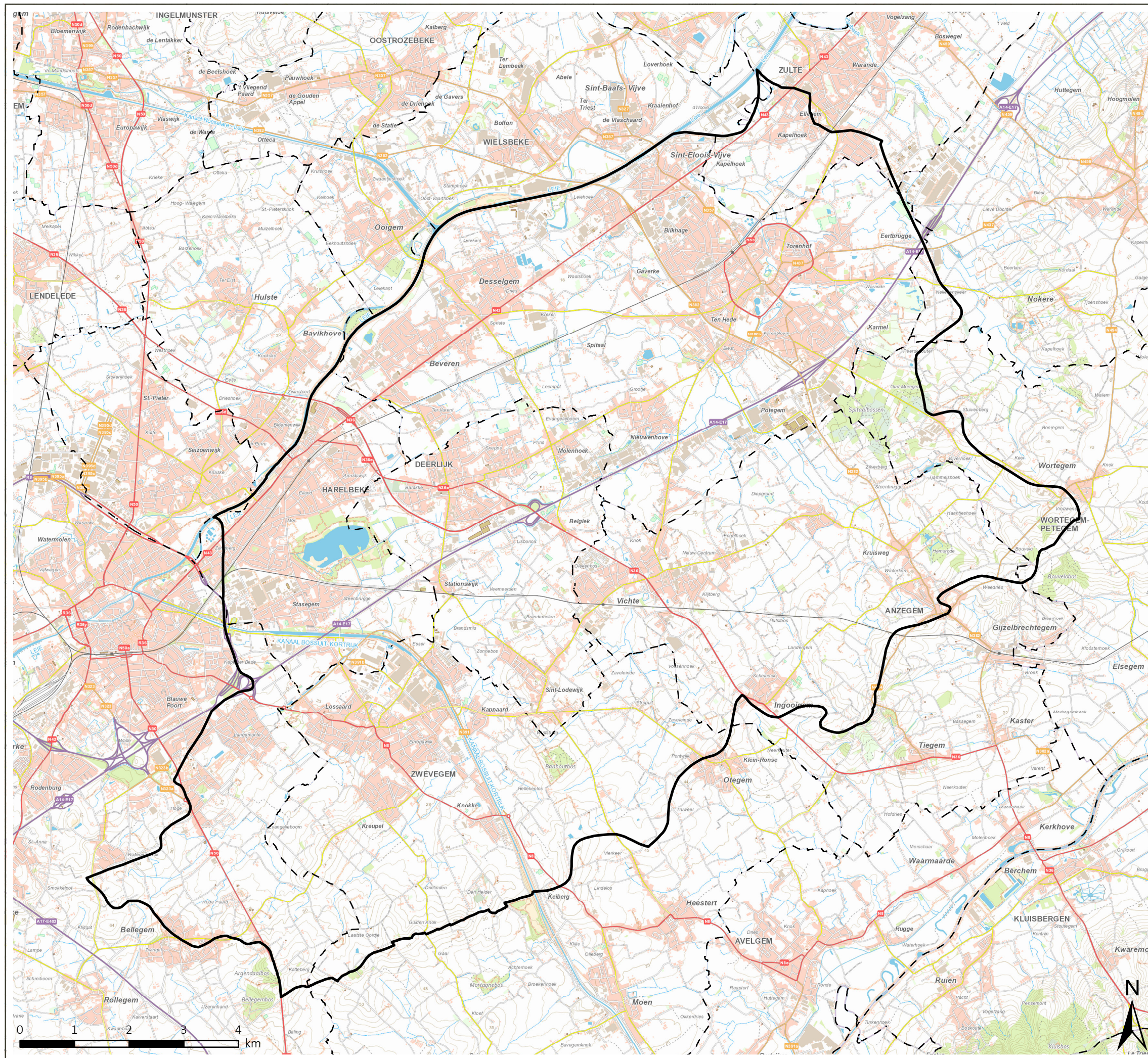

bron:
 - Contour landinrichtingsproject: Vlaamse Milieumaatschappij en eigen verwerking Leiedal, 01/06/2018
 - Voorlopig referentiebestand gemeentegrenzen: agentschap Informatie Vlaanderen, 17/08/2017
 - Topografische kaart: CartoWeb.be met toelating van het NGI, www.ngi.be, 30/10/2018

aangemaakt op: 30/10/2018